

# 564<sup>e</sup> Vente sur Offres

mardi 18 Octobre 2022

41



54



55



15



68

**R**  
ROUMET



# 564<sup>e</sup> Vente sur Offres

Ordres Reçus jusqu'au Mardi 18 Octobre 2022 à 18h

France .....	Lots	1	à	868
Boites à timbres .....	Lots	869	à	954
Colonies Françaises .....	Lots	955	à	2213
Pays divers .....	Lots	2214	à	2344

Le catalogue et toutes les photos sont consultables  
sur notre site Internet

[www.roumet.com](http://www.roumet.com)

Les listes de résultats et de lots inventués disponibles aux prix de départ  
seront visibles sur le site à partir du

Mercredi 19 Octobre 2022 vers 19:00

## EXPOSITION DES LOTS

Sur rendez-vous, dès réception du catalogue.

de 9 h 15 à 12 h et de 14 h à 18 h

du Lundi 10 au Vendredi 14 Octobre 2022  
(pas d'exposition le samedi 15 Octobre)  
et du Lundi 17 au Mardi 18 Octobre 2022

Des prix de départ attractifs,  
un pourcentage de vente parmi  
les plus élevés du marché.

## Les ordres doivent être remis ou adressés par écrit (courrier, fax ou e-mail)

### METHODE D'ATTRIBUTION

**Le prix d'attribution de chaque lot est égal au montant de la deuxième offre majoré de 5% (arrondi à l'Euro supérieur).**

**Exemple :** Si les deux offres les plus élevées sont, pour un même lot, de 400 et 500 €, le lot sera attribué 420 € à l'amateur ayant offert 500 €.

En cas d'offres identiques pour un même lot celui-ci sera tiré au sort.

En cas d'offre unique pour un lot, celui-ci sera attribué au prix minimum.

Si les deux offres supérieures sont séparées par moins de 5%, le lot est attribué au prix de l'offre la plus élevée.

**Les offres inférieures au prix de départ ne sont pas acceptées.**

**FRAIS ACHETEURS :** Afin de nous rapprocher d'une pratique commerciale internationale, nous avons décidé d'instituer des frais acheteurs s'élevant à 10% TTC. Les offres ne comprennent pas les frais acheteurs. Ceux-ci seront rajoutés au montant total des lots attribués lors de la facturation. La liste des prix atteints n'en tiendra pas compte.

**La vente est faite au comptant. Pour les nouveaux clients,** seuls seront acceptés les ordres accompagnés d'arrhes ou de références contrôlables.

**Le paiement de la marchandise est dû à réception de facture.** Nous appliquons un taux de 1% du montant de la facture par tranche d'un mois de retard.

Tous les lots sont garantis authentiques et conformes à la description du catalogue.

**La photographie des lots dans notre catalogue, et surtout sur notre site internet, tient lieu de description pour le centrage, la dentelure, l'oblitération, etc., et nous n'accepterons pas les réclamations concernant des défauts visibles sur ces photos.**

**Collections et lots composés :** La description, le nombre de pièces et la cote ne sont donnés qu'à titre indicatif (une erreur dans leur montant ne saurait faire annuler leur attribution, ni ouvrir droit à réduction), ainsi que les mentions : "Complète" (quelques petites valeurs peuvent manquer), "TB" (quelques petites valeurs peuvent avoir des défauts), "\*\*" (quelques petites valeurs peuvent être \*), etc..., ceci afin d'éviter des retours injustifiés.

**Nous n'accepterons pas le retour des collections ou lots composés de nombreux timbres, quel qu'en soit le motif.**

Pour deux timbres semblables, formant deux lots indiqués "TB", deux prix minimum différents signifient que le timbre ayant le prix minimum le plus élevé est d'une qualité supérieure à l'autre.

**Sur demande,** nous apposons notre **cachet de garantie** sur les timbres rares et nous fournissons, **gracieusement,** dans un délai d'un mois, un **certificat photographique** pour les pièces d'une **valeur supérieure ou égale à 400 €.** Pour les pièces d'un montant inférieur à 400 €, une **participation** de 10 € par certificat sera demandée.

**Nous nous réservons le droit, à tout moment, de refuser la participation d'un client qui pourrait porter préjudice aux intérêts de nos vendeurs**

**En cas de non-exécution des ordres qui nous sont confiés, pour quelque raison que ce soit, nous déclinons toute responsabilité.**

Les données à caractère personnel que vous nous transmettez sont uniquement enregistrées dans nos fichiers et ne sont utilisées que dans le cadre de l'exécution de votre commande. Ces données ne seront jamais transmises à des tiers.

Les numéros et cotes indiqués sont, sauf exception précisée, ceux des **catalogues Yvert et Tellier pour la France, les colonies françaises et les pays divers.** (Catalogue SM = Catalogue Spink-Maury)

Les timbres expédiés par la Poste le sont sous pli recommandé aux risques des acheteurs sauf accord dérogatoire; ils restent la propriété des vendeurs jusqu'au paiement intégral.

### CONDITIONS D'ENVOI DES LOTS

**Tous les lots sont expédiés en lettre recommandée R2.**

**Pour les lettres et envois non volumineux (port, emballage et assurance) :**

**En dessous de 1.500 €, le coût sera de 8 € pour la France et de 12 € pour le reste du monde.**

**Au dessus de 1.500 €, le coût sera de 13 € pour la France et de 17 € pour le reste du monde.**

**Le port des colis volumineux sera facturé au montant réel + assurance.**

**Virement bancaire (Hors CEE + 18 € de frais) à notre compte :**

**Banque SOCIETE GENERALE – Paris Agence Centrale – 29 Bd Haussmann, 75009 PARIS  
IBAN : FR 76 3000 3030 1000 0201 6911 010 – BIC : SOGEFRPP.**

# 564<sup>ème</sup> Vente Sur Offres

## FRANCE

Nos des lots			Nb. de timbres	Cote	Prix de départ
<b>CERES 1849-1850</b>					
(*)	1	<b>No 1, bistre-jaune, très frais.</b> - TB..... (Ph.C)	1	900	180
	2	<b>No 1, jolie pièce.</b> - TB..... (Ph.C)	1	350	100
	3	<b>No 1, obl étoile.</b> - TB..... (Ph.C)	1	460	90
	4	<b>No 1, nuance foncée, un voisin, très frais.</b> - TB..... (Ph.C)	1	350	90
	5	<b>No 1, obl étoile.</b> - TB..... (Web)	1	460	70
	6	<b>No 1, un voisin, obl étoile.</b> - TB..... (Web)	1	460	70
*	7	<b>No 1a, bistre-brun, def mais très frais et TB d'aspect</b> ..... (Ph.C)	1	3.350	100
	8	<b>No 1a, un voisin.</b> - TB..... (Ph.C)	1	450	90
	9	<b>No 1a, bdf.</b> - TB..... (Web)	1	450	90
	10	<b>No 1b, bistre verdâtre, trois voisins, nuance foncée.</b> - TB..... (Ph.C)	1	500	100
	11	<b>No 1b.</b> - TB..... (Ph.C)	1	500	90
	12	<b>No 1c, bistre verdâtre foncé, obl grille, superbe nuance.</b> - TB..... (Ph.C)	1	1.000	120
	13	<b>No 1c, obl grille sur petit fragment.</b> - TB..... (Web)	1	1.000	100
*	14	<b>Nos 1f, 13A, 31(*), pd, TB d'aspect</b> ..... (Web)	3	3.525	200



*	15	<b>No 2, vert, nuance foncée, coup de ciseau tangent au filet en haut à droite mais très jolie pièce.</b> - TB. - RR..... (Ph.I)	1	28.000	4.500
*	16	<b>No 2, pli mais superbe d'aspect.</b> - RR..... (Ph.I)	1	28.000	2.800
	17	<b>No 2, un voisin, nuance foncée, jolie pièce.</b> - TB. - R..... (Ph.C)	1	1.100	300
	18	<b>No 2, obl étoile, très frais.</b> - TB..... (Ph.C)	1	1.100	200
	19	<b>No 2, un voisin, obl grille sur petit fragment.</b> - TB..... (Ph.C)	1	1.100	200
	20	<b>No 2, obl étoile.</b> - TB..... (Ph.C)	1	1.100	200
	21	<b>No 2, obl grille.</b> - TB..... (Ph.C)	1	1.100	180
	22	<b>Nos 2 petit bdf, 6, 46B obl étoile, pd mais TB d'aspect</b> ..... (Web)	3	—	100
	23	<b>No 2a, vert clair.</b> - TB..... (Ph.C)	1	1.150	250
	24	<b>No 2b, vert foncé, deux voisins, obl losange "DS 2", superbe.</b> - R..... (Ph.I)	1	1.250	450
	25	<b>No 2b, obl losange "DS 2", jolie pièce.</b> - TB. - R..... (Ph.C)	1	1.250	350
	26	<b>No 2b, obl étoile sur petit fragment, jolie pièce.</b> - TB. - R..... (Ph.C)	1	1.250	300
	27	<b>No 2b, obl étoile.</b> - TB..... (Ph.C)	1	1.250	250
(*)	28	<b>Mise en train. No 3.</b> - TB..... (Web)	1	—	50
(*)	29	<b>No 3, noir sur jaune, très frais.</b> - TB..... (Web)	1	200	40
	30	<b>Grille rouge. No 3, deux voisins, superbe.</b> - R..... (Ph.C)	1	1.200	350
	31	<b>No 3, pli, obl cad type 15 St Cernin du Cantal (14), 11 Janv 49.</b> - TB..... (Web)	1	250	50
	32	<b>No 3, 3 ex obl cad 14 Lauzerte 11 Janv 49 + plume, cad type 15 des 2 et 17 Janv 49, def, TB d'aspect</b> (Web)	3	—	120
	33	<b>Nos 3 (2 dont un pli), 4.</b> - TB..... (Web)	3	195	50
	34	<b>No 3c, gris-noir.</b> - TB..... (Ph.C)	1	520	100
☒	35	<b>Cursive "39 Samadet". No 4 obl pc 2793 sur lettre avec cad Hagetmau 2 Août 52.</b> - TB..... (Web)	1	380	100
*	36	<b>No 4a, bleu foncé, aminci mais superbe d'aspect.</b> - R..... (Ph.I)	1	9.250	1.000
	37	<b>No 4a, un voisin, ex choisi.</b> - TB..... (Ph.C)	1	—	80
	38	<b>No 4a, un voisin, obl pc, ex choisi.</b> - TB..... (Ph.C)	1	—	40



	39	No 4a, un voisin, obl pc, ex choisi. - TB.....	(Ph.C)	1	—	40
	40	No 4a, □ bdf + cinq voisins, pièce choisie. - TB.....	(Ph.C)	2	—	150
*	41	No 4b, bleu sur jaune, quasiment **, très jolie pièce. - TB. - RR.....	(Ph.I)	1	9.250	2.500
	42	No 4b, deux voisins, obl pc 2273, ex choisi. - TB.....	(Ph.C)	1	—	80
	43	No 4f, bleu clair, quatre voisins. - TB.....	(Ph.C)	1	—	80
(*)	44	No 5, orange, nuance vive, très frais. - TB. - R.....	(Ph.C)	1	2.000	400
	45	No 5, □, obl grille sans fin. - TB.....	(Ph.C)	1	1.200	250
	46	No 5, un voisin, obl pc, jolie pièce. - TB.....	(Ph.C)	1	500	200
	47	No 5, un voisin, obl pc 644, jolie pièce. - TB.....	(Ph.C)	1	500	120
	48	No 5, obl losange "DS 2". - TB.....	(Ph.C)	1	500	100
	49	No 5, un voisin, obl grille. - TB.....	(Web)	1	500	90
	50	Nos 5, 10(2), 38 bande de dix, 45Ba bdf, 46Ad, 47, 49e, pd ou def mais TB d'aspect.....	(Web)	17	—	200
	51	No 5a, orange vif, deux voisins, obl pc 441, jolie pièce. - TB.....	(Ph.C)	1	600	200
	52	No 5b, orange foncé, un voisin, obl pc 2199, jolie pièce. - TB.....	(Ph.C)	1	700	150
*	53	Essai de gommage. No 5A, orange foncé, jolie pièce. - TB. - R.....	(Ph.C)	1	3.800	900

54



69



(*)	54	Non émis. No 5B, 40c bleu, non émis à cause du changement de couleur prévu pour le 20cts, superbe. - RRR (certificat JF Brun).....	(Ph.I)	1	16.000	5.000
*	55	No 6, carmin, très jolie pièce. - TB. - RRR.....	(Ph.I)	1	17.000	4.500
	56	No 6, deux voisins, obl grille sans fin, superbe. - R.....	(Ph.I)	1	1.000	500
	57	No 6, un voisin, obl grille sans fin, jolie pièce. - TB. - R.....	(Ph.C)	1	1.000	350
	58	No 6, obl grille sans fin, un voisin, jolie pièce. - TB. - R.....	(Ph.C)	1	1.000	320
	59	No 6, jolie pièce. - TB.....	(Ph.C)	1	1.000	250
	60	No 6, obl pc 1977, infime pelurage mais superbe nuance et TB d'aspect.....	(Ph.C)	1	1.000	100
	61	No 6a, carmin clair, obl grille sans fin. - TB.....	(Ph.C)	1	1.300	250
(*)	62	Faux Spérati. No 6, feuillet 45x60mm, avec cachets au verso. - TB.....	(Web)	1	—	150

56



55



63



	63	No 6A, rouge brun, bdf, obl pc 528, superbe. - R.....	(Ph.I)	1	3.000	800
	64	No 6A. - TB. - R.....	(Ph.C)	1	3.000	600
	65	No 6B, carmin brun, un voisin, obl pc 1293, jolie pièce. - TB.....	(Ph.C)	1	1.100	280
	66	No 6B, obl grille. - TB.....	(Ph.C)	1	1.100	200

67



68



	67	Vermillon. No 7, belle nuance, obl grille, très jolie pièce. - TB. - RRR.....	(Ph.I)	1	22.000	4.500
(*)	68	Vervelle. No 7A, infime pelurage au verso (rare pour ce timbre presque toujours aminci) mais superbe. - RRR.....	(Ph.I)	1	30.000	7.000
(*)	69	Non émis. No 8, bleu sur jaunâtre, toujours sans gomme, bdf, superbe. - RR.....	(Ph.I)	1	5.250	1.800

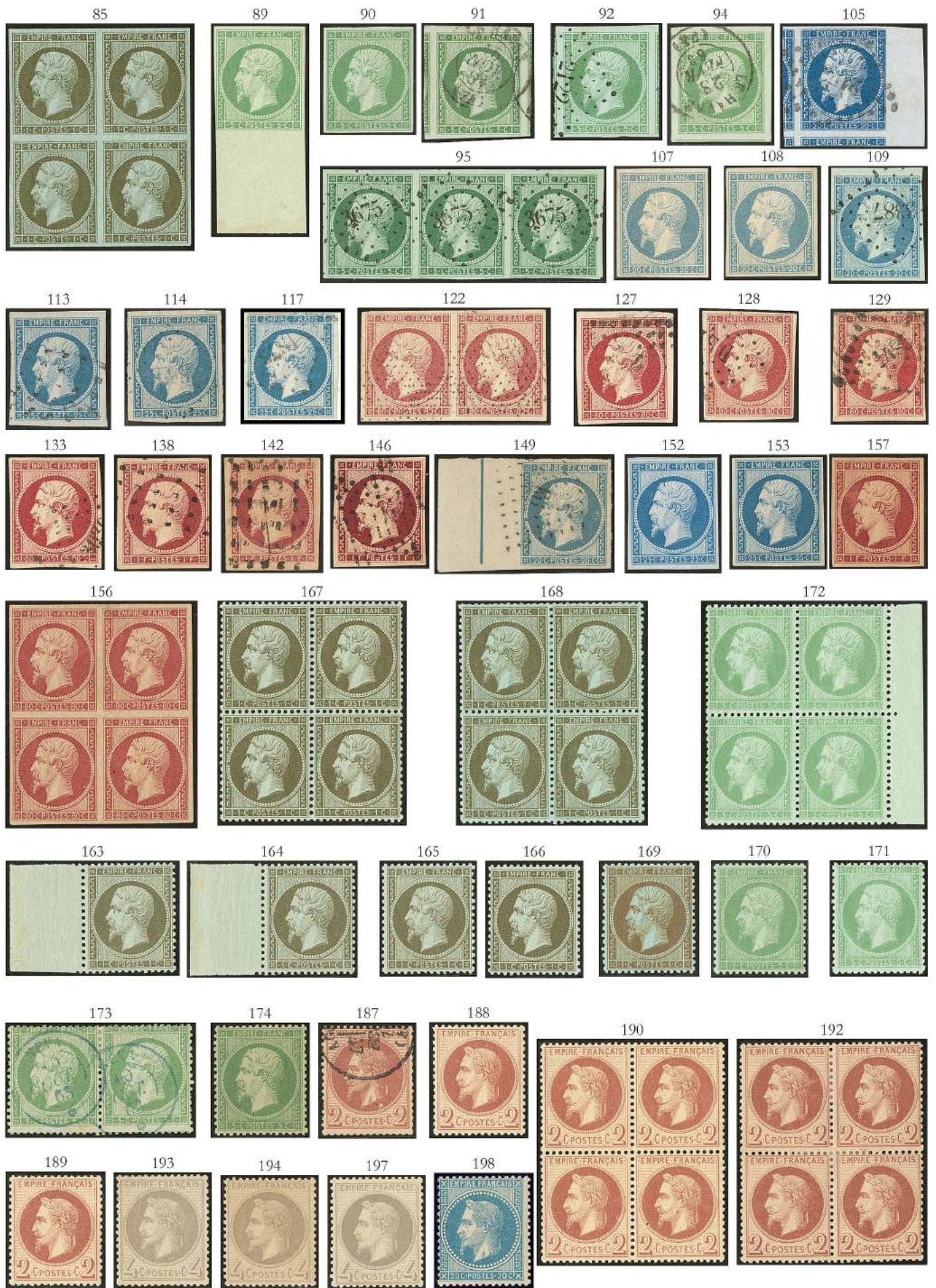



**	70	<b>Réimpression. No 1f, très frais.</b> - TB..... (Ph.C)	1	725	200
*	71	— Nos 2e, 3f, 4d, 5g, 8f, 9e, 10c. - TB..... (Ph.C)	7	5.125	700
**	72	— <b>No 6f, très frais.</b> - TB..... (Ph.C)	1	950	250

## PRESIDENCE

	73	<b>No 9, bistre jaune, nuance foncée,</b> un voisin, obl étoile. - TB..... (Ph.C)	1	850	180
	74	<b>No 9, nuance foncée,</b> obl pc. - TB..... (Ph.C)	1	850	180
	75	<b>No 9, un voisin.</b> - TB..... (Ph.C)	1	850	150
	76	<b>No 9,</b> obl pc 3275. - TB..... (Ph.C)	1	850	100
	77	<b>No 9a, bistre-brun,</b> deux voisins, obl pc 1187, <b>jolie pièce.</b> - TB. - R..... (Ph.C)	1	950	300
	78	<b>No 9a, jolie pièce.</b> - TB..... (Ph.C)	1	950	200
	79	<b>No 9a,</b> obl pc 3383. - TB..... (Ph.C)	1	950	130
	80	<b>No 9a,</b> □□obl pc 44, sur support. - TB..... (Ph.C)	2	—	300

## EMPIRE NON DENTELE

	81	<b>No 11, olive, un voisin,</b> obl cad, <b>ex choisi.</b> - TB..... (Ph.C)	1	—	50
	82	Nos 11(2), 12, 13A, 13B, 14A, 14Aa, 14B, 16, 17A, 17Aa, <b>ex choisis.</b> - TB..... (Web)	11	—	150
**	83	<b>No 11a, bronze, très frais.</b> - TB..... (Ph.C)	1	275	110
**	84	<b>No 11a, très frais.</b> - TB..... (Ph.C)	1	275	90
**	85	<b>No 11a, ⚡, très frais.</b> - TB..... (Ph.C)	4	1.200	380
*	86	<b>No 11a,</b> un voisin. - TB..... (Ph.C)	1	275	50
**	87	<b>Mordoré. No 11c, bdf, très frais.</b> - TB..... (Ph.C)	1	650	130
**	88	— <b>No 11c, très frais.</b> - TB..... (Ph.C)	1	450	100
*	89	<b>No 12, vert,</b> grand bdf, <b>jolie pièce.</b> - TB. - R..... (Ph.C)	1	1.450	300
(*)	90	<b>No 12, très frais.</b> - TB..... (Ph.C)	1	425	80
	91	<b>No 12, 4 voisins,</b> obl cad 15 Nov 61, <b>ex choisi.</b> - TB..... (Ph.C)	1	—	100
	92	<b>No 12, 2 voisins,</b> obl pc 2122, <b>ex choisi.</b> - TB..... (Ph.C)	1	—	100
	93	<b>Gros points.</b> Nos 12, 13A, 14A(3), 15, 16(2), 17A(2), tous états..... (Web)	10	980	70
	94	<b>No 12a, vert jaune, cinq voisins,</b> obl cad, <b>superbe</b> ..... (Ph.C)	1	—	150
	95	<b>No 12c, vert foncé sur vert,</b> □□obl pc 3675, <b>jolie pièce.</b> - TB..... (Ph.C)	3	—	400
	96	<b>No 13A, bistre, ⚡,</b> trois voisins, obl pc 2226. - TB..... (Web)	2	180	40
	97	<b>Grille.</b> Nos 13A (2), 14A (2), <b>16</b> sur fragment. - TB..... (Web)	5	440	80
☒	98	<b>Piquage Susse.</b> Nos 13B, 14A, sur 2 lettres. - TB..... (Web)	2	750	100
☒	99	<b>Comté de Nice. No 14A, obl cad Nizza Mara</b> Août 60 sur lettre pour Menton. - TB..... (Web)	1	800	150
☒	100	<b>Grille de Bayonne. No 14A obl grille</b> sur lettre de Mars 60 pour Paris. - TB..... (Web)	1	350	70
(*)	101	Nos 14A (2 impressions distinctes), 14Af, <b>très frais.</b> - TB..... (Web)	3	510	80
(*)	102	Nos 14A, 14Aa (2), 14B, <b>très frais.</b> - TB..... (Web)	4	750	130
	103	<b>Roulette accordéon. No 14Aa,</b> sur petit fragment avec cad route "12", <b>jollie pièce.</b> - TB..... (Web)	1	—	60
	104	<b>Roulette d'étoiles. No 14Aa,</b> sur petit fragment avec cad route "12", <b>jolie pièce.</b> - TB..... (Web)	1	—	50
	105	<b>No 14Aa, bleu foncé, bdf + trois voisins, ex choisi,</b> obl pc 2123. - TB..... (Ph.C)	1	—	50
☒	106	Nos 14Ae, 14Am, 14Ba, sur 3 lettres. - TB..... (Web)	3	710	100
**	107	<b>No 14Af, bleu laiteux, très frais.</b> - TB..... (Ph.C)	1	500	200
*	108	<b>No 14Af, très frais.</b> - TB..... (Ph.C)	1	500	120
	109	<b>No 14Am, bleu laiteux sur vert,</b> obl pc 3387. - TB..... (Ph.C)	1	250	60
	110	<b>No 14Am,</b> obl pc 158 sur petit fragment. - TB..... (Web)	1	250	60
	111	<b>No 14Ba, bleu sur vert,</b> un voisin. - TB..... (Web)	1	210	50

112



119



120



121



*	112	<b>No 15, bleu, très frais.</b> - TB. - R..... (Ph.I)	1	3.600	900
	113	<b>No 15, un voisin, obl gros points, jolie pièce.</b> - TB..... (Ph.C)	1	—	200
	114	<b>No 15,</b> obl pc 862. - TB..... (Ph.C)	1	290	120
	115	<b>No 15.</b> - TB..... (Web)	1	290	70
	116	<b>No 15, obl gros points.</b> - TB..... (Web)	1	300	60
☒	117	<b>Retouche Delacourcelle. No 15,</b> obl pc 1873 sur lettre de Marennes Avril 54, <b>jolie pièce.</b> - TB..... (Ph.C)	1	1.000	250
☒	118	<b>No 15,</b> obl pc 1373 de Garlin Juin 54 sur lettre pour Tournay. - TB..... (Web)	1	500	100
*	119	<b>No 16, orange, très frais.</b> - TB. - R..... (Ph.I)	1	3.900	900

* 120	<b>No 16a, orange vif, jolie pièce.</b> - TB. - R..... (Ph.I)	1	4.500	1.100
(*) 121	<b>Tirage des Arts et Métiers. No 16d, très frais.</b> - TB. - R..... (Ph.I)	1	2.400	750
122	<b>Pointillé fin. No 17A, rose, □ jolie pièce.</b> - TB..... (Ph.C)	2	—	100
* 123	<b>No 17Aa, carmin clair, petit bdf, quasiment **, très frais.</b> - TB. - R..... (Ph.I)	1	4.800	1.200
* 125	<b>No 17Aa, très frais.</b> - TB. - R..... (Ph.I)	1	4.800	800
126	Nos 17Ab, 17Ac (2), 17B, <b>ex choisis.</b> - TB..... (Web)	4	—	100
127	<b>No 17Ad, vermillonné, un voisin, superbe nuance foncée.</b> ..... (Ph.C)	1	620	150
128	<b>No 17Ad.</b> - TB..... (Ph.C)	1	620	100
129	<b>No 17Ad, obl pc 1485.</b> - TB..... (Ph.C)	1	620	80



* 132	<b>No 17Al, carmin foncé, très jolie pièce.</b> - TB. - RR..... (Ph.I)	1	11.000	3.000
133	<b>No 17Ar, vermillonné foncé, très frais.</b> - TB..... (Ph.C)	1	1.000	200
134	<b>No 17B, rose, un voisin, ex choisi.</b> - TB..... (Web)	1	—	50
** 135	<b>No 17Ba, rose vif, infime froissure de gomme mais superbe.</b> - RR..... (Ph.I)	1	4.500	1.600



* 136	<b>No 18, carmin, nuance foncée, un voisin, très jolie pièce.</b> - TB. - RR..... (Ph.I)	1	9.000	2.000
137	<b>No 18, obl losange "DS 2", un voisin, très jolie pièce.</b> - TB. - R..... (Ph.I)	1	3.400	1.300
138	<b>No 18, obl gros points, infime pelurage en marge mais superbe d'aspect.</b> - R..... (Ph.C)	1	3.750	500
* 139	<b>No 18a, carmin foncé, très jolie pièce.</b> - TB. - RR..... (Ph.I)	1	12.000	3.000
* 140	<b>No 18a, aminci mais superbe d'aspect.</b> - R..... (Ph.I)	1	12.000	1.200
141	<b>No 18a, un voisin, obl losange "DS 2", jolie pièce.</b> - TB. - RR..... (Ph.I)	1	4.700	1.200



142	<b>No 18f, carmin clair, obl gros points, un voisin.</b> - TB. - R..... (Ph.C)	1	3.750	800
143	<b>Faux Spérati. No 18, feuillet 50x70mm, signé et collé sur carton.</b> - TB..... (Web)	1	—	150



* 144	<b>Carmin velours. No 18g, très frais.</b> - TB. - RR..... (Ph.I)	1	13.500	4.000
145	— <b>No 18g, 4 voisins, obl grille sur petit fragment avec cad Angoulême Mars 54, superbe.</b> - RR..... (Ph.I)	1	5.400	2.600
146	— <b>No 18g, pelurage au verso mais superbe nuance.</b> - TB. - R..... (Ph.C)	1	5.200	500
* 147	<b>No 18h, velours vif, pelurage au verso mais superbe d'aspect.</b> - R..... (Ph.I)	1	14.000	1.500

149	<b>Filet d'encadrement. No 14Ai</b> , grand bdf, obl pc 93, <b>jolie pièce</b> . - TB.....	(Ph.C)	1	400	120
*	150 — <b>No 15b</b> , bdf, <b>superbe</b> . - RR.....	(Ph.I)	1	5.250	1.500
*	151 — <b>No 15b</b> , <b>bleu foncé</b> , très jolie pièce. - TB. - R.....	(Ph.I)	1	5.250	1.500



*	152 <b>Réimpression. No 15c</b> . - TB .....	(Ph.C)	1	600	120
*	153 — <b>No 15c</b> . - TB.....	(Ph.C)	1	600	120
**	154 — <b>No 17Ah</b> , <b>superbe</b> . - R.....	(Ph.I)	1	3.000	900
**	155 — <b>No 17Ah</b> , très frais. - TB. - R .....	(Ph.I)	1	3.000	700
*	156 — <b>No 17Ah</b> , $\boxplus$ (3 ex pd ou def), TB d'aspect. - R.....	(Ph.C)	4	12.000	2.000
*	157 — <b>No 18d</b> , très frais. - TB. - R .....	(Ph.C)	1	2.500	500
	158 <b>Collection. Nos 13A (29), 13B (5)</b> , nuances dont jaune-citron, obl diverses, <b>ex choisis</b> . - TB .....	(Web)	34	—	200
	159 — Nos 14A, 14B, nuances et obl diverses dont $\square$ , <b>ex choisis</b> . - TB .....	(Web)	85	—	200
	160 — <b>1853-1860</b> (Poste), entre les N°11 et 17, tous avec obl diverses, cad, ambulant, ancre, pointillés fins, etc., majorité jolies pièces. - TB .....	(Web)	104	—	700
	161 — <b>1853-1862. Nos 12(2), 13A(2), 13B(2), 14A(6), 14B, 16, 17B</b> , obl étoile noire, bleue ou rouge. - TB ou B .....	(Web)	16	1.330	300
	162 — <b>Nos 14A et 14B</b> , bel ensemble de plusieurs centaines d'ex, nuances, obl pc, ambulants, bâtons, romaines, etc., en 1 classeur, cote > 9000 euros. - TB .....	(Web)	-	—	500

## EMPIRE DENTELE

**	163 <b>No 19a</b> , vert-bronze, bdf, très frais. - TB .....	(Ph.C)	1	240	100
**	164 <b>No 19a</b> , bdf, très frais. - TB .....	(Ph.C)	1	240	100
**	165 <b>No 19a</b> , très frais. - TB .....	(Ph.C)	1	240	90
**	166 <b>No 19a</b> , très frais. - TB .....	(Ph.C)	1	240	80
**	167 <b>No 19a</b> , $\boxplus$ , superbe .....	(Ph.C)	4	1.100	350
**	168 <b>No 19a</b> , $\boxplus$ (deux ex * dont un 2 dents courtes), très frais. - TB.....	(Ph.C)	4	1.100	150
**	169 <b>Mordoré. No 19b</b> . - TB .....	(Ph.C)	1	400	120
**	170 <b>No 20</b> , vert, superbe .....	(Ph.C)	1	350	150
**	171 <b>No 20</b> , très frais. - TB .....	(Ph.C)	1	350	80
**	172 <b>No 20</b> , $\boxplus$ bdf, très frais. - TB .....	(Ph.C)	4	1.750	450
	173 <b>Poste maritime. No 20</b> , $\square$ (un ex pli) obl cad bleu "Néva *" 10 Oct 63. - TB.....	(Ph.C)	2	—	150
*	174 <b>No 20g</b> , vert jaune sur verdâtre, très frais. - TB .....	(Ph.C)	1	450	110



*	175 <b>No 21</b> , bistre, un voisin, très frais. - TB. - R.....	(Ph.I)	1	2.250	500
(*)	176 <b>No 21</b> , avec variété d'impression "sans valeur faciale". - TB .....	(Web)	1	—	50
$\boxtimes$	177 <b>Grille de Rome. No 22</b> sur $\boxtimes$ avec cad "Corps exp. d'Italie 2 <sup>e</sup> division" d'Août 66 pour la France. - TB.....	(Web)	1	500	100
$\boxtimes$	178 <b>No 22</b> $\square\square\square$ obl gc 693 de Cahors sur $\boxtimes$ pour Rio de Janeiro. - TB (cote Maury 2009) .....	(Web)	4	500	100
*	179 <b>No 24</b> , rose, très frais et bien centré. - TB. - R .....	(Ph.I)	1	2.400	600
*	180 <b>Specimen. Surcharge doublée. No 24d</b> . - TB .....	(Ph.I)	1	—	180
	181 <b>Collection. No 20</b> , 39 ex dont $\square$ et $\square\square\square$ , nuances et obl diverses. - TB .....	(Web)	39	1.100	50
	182 — Nos 21, 22, obl et nuances diverses. - TB .....	(Web)	205	3.200	150
	183 — <b>No 23</b> , 39 ex, nuances et obl diverses. - TB .....	(Web)	39	1.100	50



## EMPIRE LAURE

**	184	No 25, vert-bronze, très frais. - TB .....	(Web)	1	—	40
**	185	No 25, 田, très frais. - TB .....	(Web)	4	380	75
**	186	Nos 25, 25a. - TB .....	(Web)	2	180	40
	187	Boule sous le cou. No 26Ae, point de pelurage au verso sinon TB .....	(Ph.C)	1	1.600	200
**	188	No 26B, rouge-brun clair, superbe.....	(Ph.C)	1	220	70
**	189	No 26B, très frais et centré. - TB .....	(Ph.C)	1	220	60
**	190	No 26B, 田, superbe .....	(Ph.C)	4	950	250
*	191	No 26B, très frais. - TB.....	(Web)	1	220	50
*	192	No 26B, 田, fortes charnières mais très frais et TB .....	(Ph.C)	4	950	150
*	193	No 27A, gris. - TB .....	(Ph.C)	1	375	80
*	194	No 27A, charnière légère, très frais. - TB .....	(Ph.C)	1	375	70
**	195	No 27B, gris type II, bdf, superbe .....	(Ph.C)	1	350	150
**	196	No 27B, 田, superbe .....	(Ph.C)	4	1.600	500
*	197	No 27B, très frais. - TB.....	(Ph.C)	1	350	80
**	198	No 29B, bleu, très frais. - TB .....	(Ph.C)	1	300	70
**	199	No 29B, 田, très frais. - TB .....	(Ph.C)	4	1.450	250
*	200	No 29B, gomme altérée sinon TB .....	(Web)	1	300	50
*	201	No 30a, brun clair, gomme diminuée sinon TB.....	(Ph.C)	1	1.300	260

203



202



205



**	202	No 31a, orange pâle, superbe. - R.....	(Ph.I)	1	1.900	900
*	203	No 32, rose, nuance foncée, très frais. - TB. - R.....	(Ph.I)	1	1.850	380
	204	Alexandrie. No 32, bloc de 33 ex obl gc 5080. - TB .....	(Web)	33	1.440	280
**	205	No 32d, rose vif, très frais. - TB. - R.....	(Ph.I)	1	2.250	600

206



208



*	206	No 33, gris-violet, très frais et très belle gomme, très jolie pièce. - TB. - RR.....	(Ph.I)	1	9.500	2.000
	207	No 33, obl losange "24". - TB .....	(Ph.C)	1	1.200	200
	208	Cad rouge. No 33a, gris bleu, superbe. - R .....	(Ph.I)	1	2.500	800
(*)	209	Non émis. No 34. - TB.....	(Ph.C)	1	1.300	200
**	210	Rothschild. No 26Af, bdf avec croix de repère, bdf, très frais. - TB .....	(Ph.C)	1	400	100
*	211	— No 26Af. - TB .....	(Ph.C)	1	400	80
*	212	— No 32b, très frais. - TB .....	(Ph.C)	1	800	160
	213	Collection. Nos 28A, 28B, 29A, 29B, obl et nuances diverses. - TB .....	(Web)	141	2.000	100

## SIEGE

*	214	No 36, bistre-jaune, gomme diminuée sinon TB .....	(Ph.C)	1	1.000	200
*	215	No 36, 田. - TB .....	(Ph.C)	4	4.500	800
*	216	No 38, orange, très frais et bien centré. - TB .....	(Ph.C)	1	800	200
	217	Inéboli. No 38, obl gc 5088 bleu, un voisin, sur support. - TB.....	(Ph.C)	1	1.100	120
*	218	No 38b, orange clair, très frais et centré. - TB .....	(Ph.C)	1	800	200
	219	"4" retouché. No 38d, obl étoile 5. - TB .....	(Web)	1	200	40
	220	Collection. No 38, nuances et obl diverses. - TB.....	(Web)	15	330	30

## BUREAUX FRANCAIS A L'ETRANGER

☒	221	Algérie. Aïn-Beida. No 20 田obl pc 4116 sur lettre avec cad perlé de Fév 67, pour Constantine. - TB (Web)		2	600	150
☒	222	— La Calle. No 22 obl gc 5019 sur lettre avec cad Déc 67 pour Marseille. - TB .....	(Web)	1	300	70

☒	223	<b>Salonique. Nos 14B (2 voisins) + 17B (1 voisin), obl gc 5095</b> sur lettre avec cad perlé Déc 62. - TB (Web)	2	575	120
☒	224	<b>Suez. No 32 obl gc 5105</b> sur ☒ avec cad de Déc 71 pour la France. - TB..... (Web)	1	700	120

**BORDEAUX**

(*)	225	<b>Essai en noir. No 39A, 1c report I, bdf, pos. 10.</b> - TB..... (Ph.C)	1	400	80
	226	<b>No 39B, olive, deux voisins, ex choisi.</b> - TB..... (Ph.C)	1	220	70
	227	Nos 39B, 39C, 42B, 42Ba, 45C, 46B, 47, 48, <b>ex choisis.</b> - TB..... (Web)	8	—	200
*	228	<b>No 39C, olive, très frais.</b> - TB..... (Ph.C)	1	200	50
*	229	<b>No 39C, très frais.</b> - TB..... (Web)	1	200	50
	230	<b>No 39C, bdf + deux voisins, jolie pièce.</b> - TB..... (Ph.C)	1	175	90
	231	Nos 39C, 40B. - TB..... (Web)	2	505	80
	232	<b>No 39Cb, olive foncé, 4 voisins, superbe</b> ..... (Ph.C)	1	210	100
*	233	<b>No 39Cc, olive bronze, infime rousseur au verso mais très frais et TB</b> ..... (Ph.C)	1	325	60
*	234	<b>Report I. No 40A, chocolat clair, fortes charnières mais TB</b> ..... (Ph.C)	1	1.700	200
*	235	<b>No 40B, brun-rouge, quasiment **.</b> - TB..... (Ph.C)	1	360	90
*	236	<b>No 40B, infime rousseur au verso mais très frais et TB</b> ..... (Ph.C)	1	360	60
	237	<b>No 40B, nuance claire.</b> - TB..... (Ph.C)	1	330	70
	238	<b>No 40Bb, marron, jolie pièce.</b> - TB. - R..... (Ph.C)	1	1.500	400
	239	<b>No 40Bb, obl gc.</b> - TB. - R..... (Ph.C)	1	1.500	300
	240	<b>No 40Bg, chocolat, obl cad, jolie pièce.</b> - TB. - R..... (Ph.C)	1	1.100	350
	241	<b>Report I. No 41A, gris, pos. 11.</b> - TB. - R..... (Ph.C)	1	4.000	600
*	242	<b>No 41B, gris, quasiment **, très frais.</b> - TB..... (Ph.C)	1	400	100
*	243	<b>No 41B.</b> - TB..... (Ph.C)	1	400	80
	244	<b>No 41B, obl gc 212, belle nuance proche du lilas.</b> - TB..... (Ph.C)	1	—	100
	245	<b>No 41B, un voisin, jolie pièce.</b> - TB..... (Ph.C)	1	350	90
	246	<b>No 41Bd, gris lilas, obl cad d'Algérie, très frais.</b> - TB..... (Ph.C)	1	650	130

247



*	247	<b>Report I. No 42A, vert-jaune, pos. 3, quasiment **, superbe.</b> - RR..... (Ph.I)	1	6.000	1.800
*	248	<b>No 42B, vert-jaune, □, pd mais très frais et TB d'aspect</b> ..... (Web)	2	750	80
	249	<b>No 42B, belle nuance.</b> - TB..... (Web)	1	220	60
	250	<b>No 42B, nuance foncée.</b> - TB..... (Web)	1	220	60
	251	<b>No 42Ba, vert-jaune foncé, grandes marges, jolie pièce.</b> - TB..... (Ph.C)	1	220	100
	252	<b>No 42Bi, vert émeraude clair.</b> - TB..... (Ph.C)	1	900	180

254



253



261



*	253	<b>No 43B, bistre-jaune, percé en lignes, très frais.</b> - TB. - R..... (Ph.I)	1	1.400	300
*	254	<b>No 43Ba, bistre orangé, bdf, très frais.</b> - TB. - R..... (Ph.I)	1	1.700	400
	255	<b>No 44A, bleu, un voisin, jolie pièce.</b> - TB..... (Ph.C)	1	850	250
	256	<b>No 44A, jolie pièce.</b> - TB..... (Ph.C)	1	850	200
	257	<b>No 44A, obl gc 1065.</b> - TB..... (Ph.C)	1	850	150
	258	<b>No 44Aa, bleu foncé, jolie pièce.</b> - TB..... (Ph.C)	1	1.150	250
	259	<b>No 45A, bleu, un voisin, ex choisi.</b> - TB..... (Ph.C)	1	—	50
(*)	260	<b>No 45C, bleu, rep. 3, très frais.</b> - TB..... (Ph.C)	1	650	130
*	261	<b>No 46A, bleu, très frais.</b> - TB. - R..... (Ph.I)	1	2.200	500

	262	<b>No 46Ad, bleu outremer, obl gc 1090, jolie pièce.</b> - TB..... (Ph.C)	1	700	200
	263	<b>No 46B, bleu, bdf + un voisin, ex choisi.</b> - TB..... (Web)	1	—	50
	264	<b>No 46B, 4 ex dont trois bdf, ex choisis.</b> - TB..... (Web)	4	—	80
	265	<b>No 46Ba, bleu foncé, 4 voisins, superbe</b> ..... (Ph.C)	1	—	100
	266	<b>No 46Bh, bleu outremer, un voisin, jolie pièce.</b> - TB. - R..... (Ph.C)	1	1.700	400
*	267	<b>No 47, brun, pos. 11, très frais.</b> - TB..... (Ph.C)	1	500	120
	268	<b>No 47, deux voisins, obl cad Dijon 2 Fév 72 sur fragment, jolie pièce.</b> - TB..... (Ph.C)	1	—	150
	269	<b>No 47, un voisin, jolie pièce.</b> - TB..... (Ph.C)	1	280	90
	270	<b>No 47.</b> - TB..... (Ph.C)	1	280	70
	271	<b>"R" relié au cadre. No 47e, pos. 2, jolie pièce.</b> - TB..... (Ph.C)	1	560	140
	272	— <b>No 47e, case 2.</b> - TB..... (Ph.C)	1	560	120
*	273	<b>No 48, orange, nuance foncée.</b> - TB..... (Ph.C)	1	750	150
	274	<b>Ancre bleue. No 48.</b> - TB (cote Maury 2009)..... (Ph.C)	1	450	60
	275	Nos 48, 49. - TB..... (Web)	2	510	90
**	276	<b>No 48a, orange vif, bdf, superbe.</b> - R..... (Ph.I)	1	—	500
**	277	<b>No 48a, très frais.</b> - TB. - R..... (Ph.I)	1	800	400
*	278	<b>No 48a, bdf, très frais.</b> - TB..... (Ph.C)	1	800	250
	279	<b>No 48d, rouge-sang clair, obl ancre, jolie pièce.</b> - TB..... (Ph.C)	1	1.000	250
	280	<b>No 48d, obl gc 2084, pli d'angle mais TB d'aspect</b> ..... (Ph.C)	1	1.200	150
	281	<b>No 48e, rouge-sang foncé, obl gc 731, très jolie pièce.</b> - TB. - R..... (Ph.I)	1	2.200	650

277



276



281



**	282	<b>No 49, rose, nuance vive, 田 (deux ex *), jolie pièce.</b> - TB..... (Ph.C)	4	3.500	1.000
*	283	<b>No 49, très frais.</b> - TB..... (Ph.C)	1	725	180
	284	<b>No 49, obl gc 5051 d'Oran.</b> - TB..... (Ph.C)	1	350	100
	285	<b>No 49, obl gc 5051 d'Oran.</b> - TB..... (Ph.C)	1	350	90
	286	<b>No 49.</b> - TB..... (Web)	1	350	70
	287	<b>No 49, infime pelurage sinon TB</b> ..... (Web)	1	350	50
	288	<b>No 49a, rose clair, un voisin, obl gc 582.</b> - TB..... (Ph.C)	1	350	100
	289	<b>No 49b, rose vif, obl gc 3723.</b> - TB..... (Ph.C)	1	420	100
*	290	<b>No 49c, rose carminé, très frais.</b> - TB. - R..... (Ph.C)	1	1.300	300
*	291	<b>No 49c, très frais.</b> - TB..... (Ph.C)	1	1.300	250
	292	<b>No 49c, coup de ciseaux en marge hors filet, jolie pièce.</b> - TB..... (Ph.C)	1	550	150
	293	<b>No 49d, groseille, nuance foncée.</b> - TB..... (Ph.C)	1	1.320	250
	294	<b>No 49h, rose carminé foncé, jolie pièce.</b> - TB..... (Ph.C)	1	1.100	200
	295	<b>No 49j, rose pâle, jolie pièce.</b> - TB..... (Ph.C)	1	425	100



296

**	296	<b>Bloc report de 15. No 39B, bdf, fort pli horiz. dans la marge du haut hors timbres, très frais.</b> - TB.. (Ph.I)	15	4.500	600
	297	<b>Collection. 1870-1871. Nos 39C, 40B, 42B(2), 43A, 43B(2), 44B, 45C, 46A, 46B(2), 48(3).</b> - TB, B ou pd..... (Web)	20	—	300
	298	— <b>1870-1871, entre les N°39 et 49, nuances et obl diverses, 7 ex * ou (*).</b> - TB, B ou pd..... (Web)	52	—	500
	299	— <b>1870-1871 (Poste), entre les N°39 et 49, des doubles, nuances et obl diverses, tous états</b> ..... (Web)	77	—	300





## ALSACE-LORRAINE

	300	Nos 1, 3 à 5, 5a(2), 6. - TB..... (Web)	6	322	50
☒	301	<b>Allemagne No 5 obl fer à cheval de Colmar</b> sur ☒ avec taxe DT 25 et cad Belfort Mars 72, pour Blois. - TB (cote Pothion) ..... (Web)	1	450	60

## CERES 1871-1875

**	302	<b>No 50, vert-olive</b> , ☒, très frais. - TB ..... (Ph.C)	4	450	120
**	303	<b>No 50</b> , ☒ (un ex *), très frais. - TB ..... (Web)	4	450	80
**	304	Nos 50, 51, très frais. - TB ..... (Web)	2	300	70
**	305	Nos 50, 51, très frais. - TB ..... (Web)	2	300	40
**	306	<b>Non dentelé. No 50c</b> , très frais. - TB ..... (Ph.C)	1	375	90
**	307	— <b>No 50c</b> , très frais. - TB ..... (Ph.C)	1	375	90
**	308	<b>No 51, rouge-brun</b> , ☒, très frais. - TB ..... (Ph.C)	4	950	250
**	309	Nos 51, 52, très frais. - TB ..... (Ph.C)	2	700	200
**	310	<b>No 52, gris</b> , ☒, superbe ..... (Ph.C)	4	2.250	600
*	311	<b>No 52</b> , très frais. - TB ..... (Ph.C)	1	500	120
*	312	<b>No 52</b> , très frais. - TB ..... (Ph.C)	1	500	100
*	313	<b>No 52a, gris-jaunâtre</b> . - TB ..... (Ph.C)	1	525	100
**	314	<b>No 53, vert jaune sur azuré</b> , très frais. - TB ..... (Ph.C)	1	300	90
**	315	<b>No 53</b> , ☒ bdf, infime rousseur sur un ex mais TB ..... (Ph.C)	4	1.450	180
*	316	<b>No 53</b> , très frais. - TB ..... (Ph.C)	1	300	80
*	317	<b>No 54, brun sur rose</b> , très frais et centré. - TB ..... (Ph.C)	1	750	200
*	318	<b>No 55, bistre</b> , très frais. - TB ..... (Ph.C)	1	725	180



*	319	<b>Erreur. No 55c</b> , en ☐bdf avec normal, très frais. - TB. - RR ..... (Ph.I)	2	13.000	2.500
**	320	<b>No 56, brun</b> , très frais. - TB. - R ..... (Ph.I)	1	1.100	350
*	321	<b>No 57, rose</b> , très frais. - TB. - R ..... (Ph.I)	1	1.300	300
*	322	<b>No 58, brun sur rose</b> , très frais. - TB ..... (Ph.C)	1	575	150
*	323	<b>No 58</b> , pli sur une dent d'angle sinon TB ..... (Ph.C)	1	575	80
*	324	<b>No 59, bistre</b> , large charnière mais très frais et TB ..... (Ph.C)	1	725	150
*	325	<b>No 59a, bistre-brun</b> , infimes froissures mais TB d'aspect ..... (Ph.C)	1	750	100
*	326	<b>No 60A, bleu</b> , gomme altérée sinon très frais et TB d'aspect ..... (Web)	1	210	30
*	327	<b>No 60Ca, bleu foncé</b> , très frais et bien centré. - TB ..... (Ph.C)	1	250	60
	329	<b>Collection. Nos 60A, 60B, 60C</b> , environ 340 ex, nuances et obl diverses dont gc, étoile, ambulants, etc., en 1 classeur. - TB ..... (Web)	340	8.000	300



## ESSAIS

(*)	330	<b>Cérès</b> . 15c vert papier carton, 40c (pli horizontal) bistre sur violet. - TB ..... (Web)	2	520	50
(*)	331	— <b>Divers essais</b> entre Cérès 49 et Empire lauré. - TB ..... (Web)	15	—	100
(*)	332	— <b>1f bleu, papier pelure</b> , très frais. - TB ..... (Ph.C)	1	850	200
(*)	333	— <b>Essais 1858</b> en vert, bleu et bistre, et sans légende en rose. - TB ..... (Web)	4	510	80
(*)	334	<b>Empire Lauré. Expo Universelle 1867</b> . 4c vert-jaune, 30c rose, 30c violet. - TB (cote SM) ..... (Web)	3	425	60
(*)	335	— <b>Recto et verso. 30c bistre</b> , panneau de 110 ex haut de feuille avec croix de repère, les dix ex du bas def sinon TB ..... (Web)	110	—	250

Nos des lots		Nb de timbres	Cote	Prix de départ
(*) 336	<b>Cérés 1871. 5c gris sur rose</b> , panneau de 100 ex haut de feuille avec croix de repère. - TB ..... (Web)	100	3.000	300
(*) 337	— <b>30c brun avec découpures</b> , 田. - TB ..... (Ph.C)	4	1.000	150
(*) 338	<b>Sage. Essai Pichot. 1c à 5f</b> , tous bdf intégral, <b>superbes</b> . - R ..... (Ph.I)	15	—	500
(*) 339	— <b>Projet Joubert</b> . Tirage en couleur, 25 blocs de 25 ex de 5 couleurs différentes. - TB (cote SM). (Web)	625	2.750	100
(*) 340	<b>Essais privés. Imprimerie Nationale. 10c, 15c noir</b> , en 2 blocs de 18 ex encadrés sur 3 côtés. - TB (cote SM) ..... (Web)	36	9.360	150
(*) 341	— — <b>10c + 15c noir</b> , 6 □ interpanneaux formant bloc de douze double bdf. - TB (cote SM) ..... (Web)	12	4.800	200
(*) 342	<b>Lot. 1853-1870, Empire et Lauré</b> , valeurs, nuances, découpures d'entiers et nombreux essais privés. - TB ..... (Web)	163	—	250
☒ 343	<b>CLASSEMENT DEPARTEMENTAL. "Les Landes 39". 1804-1851</b> , Marques linéaires, cad, etc. sur 15 plis dont "Déb de Mont de Marsan". - TB ..... (Web)	-	1.100	80
☒ 344	— — <b>Cursives. 1847-1851</b> , 7 plis dont "Arenqosse" et "Mimizan". - TB ..... (Web)	-	1.285	150
☒ 345	— — <b>pc et gc . 1854-1873</b> , 29 plis affts majorité bleu, obl diverses. - TB ..... (Web)	32	1.235	90

## SAGE

*	346	<b>No 61, vert</b> , quasiment **. - TB ..... (Web)	1	200	40
**	347	Nos 63*, 80*, 90(2 dont un *), 94, 96, 97*, 98*, <b>très frais</b> . - TB ..... (Web)	8	1.329	150
*	348	<b>No 65, vert</b> , quasiment **, <b>très frais</b> . - TB. - R ..... (Ph.I)	1	1.200	300
*	349	<b>No 67, brun-lilas</b> , quasiment **, <b>très frais</b> . - TB ..... (Ph.C)	1	850	160
*	350	<b>No 71, carmin</b> , <b>très frais</b> . - TB. - R ..... (Ph.I)	1	1.400	300
**	351	<b>No 74, vert</b> , <b>très frais et centré</b> . - TB ..... (Web)	1	262	60
*	352	<b>No 77, gris</b> , <b>très frais et centré</b> . - TB. - R ..... (Ph.I)	1	1.200	300
*	353	<b>No 78, outremer</b> , quasiment **, <b>très frais</b> . - TB ..... (Ph.C)	1	650	150
*	354	<b>No 78</b> , gomme altérée mais <b>très frais</b> . - TB ..... (Ph.C)	1	650	120
*	355	<b>No 79, bleu</b> , <b>très frais</b> . - TB ..... (Ph.C)	1	750	150
*	356	<b>Sulina. No 79, obl cad perlé bleu</b> . - TB ..... (Web)	1	—	80
**	357	Nos 80, 94, tous deux bdf. - TB ..... (Ph.C)	2	2.062	350
*	358	Nos 80, 82, 89, 90, 93, 94, 96 à 99. - TB ..... (Web)	10	2.320	250
**	359	<b>No 82, olive clair</b> . - TB ..... (Ph.C)	1	337	80



	360	<b>No 84, bleu de Prusse</b> , pd, TB d'aspect. - R ..... (Ph.I)	1	6.000	700
**	361	<b>No 86, bistre-jaune</b> , <b>très frais</b> . - TB ..... (Ph.C)	1	495	120
*	362	<b>Types se tenant. No 89f</b> , □ interpanneaux. - TB ..... (Web)	2	325	50
**	363	<b>No 92, bistre sur jaune</b> , bdf, froissure mais <b>superbe d'aspect</b> ..... (Ph.C)	1	900	100
*	364	<b>No 92a, jaune sur bistre-jaune</b> , <b>très frais</b> . - TB ..... (Ph.C)	1	600	120
*	365	<b>No 93, violet-noir sur jaune</b> , quasiment **, <b>très frais</b> . - TB ..... (Ph.C)	1	800	200
*	366	<b>No 93, très frais et bien centré</b> . - TB ..... (Ph.C)	1	800	160
**	367	<b>No 94a, orange pâle</b> , bdf, <b>très frais</b> . - TB ..... (Ph.C)	1	285	70
*	368	<b>No 94a</b> , 田, quasiment **, <b>très frais</b> . - TB ..... (Web)	4	800	120
**	369	<b>No 95, violet sur lilas</b> , bdf mill. 9, <b>superbe</b> ..... (Ph.C)	1	975	250
**	370	<b>No 95</b> , bdf, <b>très frais</b> . - TB ..... (Ph.C)	1	975	250
*	371	<b>No 95</b> , bdf, quasiment **, <b>très frais</b> . - TB ..... (Ph.C)	1	650	120
*	372	<b>No 95a, lilas rose</b> , <b>très frais</b> . - TB ..... (Ph.C)	1	950	150
*	373	<b>No 95f, lilas vif</b> , quasiment **, <b>très frais</b> . - TB ..... (Ph.C)	1	1.100	200
**	374	<b>No 98, rose</b> , □ mill. 7, <b>très frais</b> . - TB ..... (Ph.C)	2	980	180
*	375	<b>No 98, très frais</b> . - TB ..... (Web)	1	285	40
**	376	<b>No 98a, rose pâle</b> , bdf, <b>très frais</b> . - TB ..... (Ph.C)	1	412	120
**	377	<b>No 99, violet sur orange</b> , cdf, <b>très frais</b> . - TB ..... (Ph.C)	1	600	150
*	378	<b>No 99</b> , quasiment **, <b>très frais et bien centré</b> . - TB ..... (Ph.C)	1	400	80
*	379	<b>No 99, nuance foncée</b> , quasiment **. - TB ..... (Web)	1	400	60
**	380	<b>No 104, rose</b> , <b>très frais</b> . - TB ..... (Ph.C)	1	600	150
**	381	<b>No 104, très frais</b> . - TB ..... (Ph.C)	1	600	130
*	382	<b>No 105, bistre sur azuré</b> . - TB ..... (Web)	1	200	40

*	383	No 105, 田. - TB .....	(Ph.C)	4	950	180
*	384	Non dentelé. No 71a, bdf. - TB .....	(Ph.C)	1	850	120
*	385	Collection. Millésimes, 19 □□ entre les N°75 et 105, le 97 mill. 8 (un ex def), qqs ex **. - TB .....	(Web)	38	4.360	380
*	386	— 1876-1900 (Poste), entre les N°61 et 106, des doubles et multiples dont nombreux obl, qqs ex ** et (*) - TB ou B.....	(Web)	161	—	300



387



XX<sup>ème</sup> SIECLE

(*)	387	Type Blanc. Tirage sur bristol. Nos 107 à 111, 111b, 111c, tous bdf, superbes (cote SM) .....	(Ph.I)	7	2.450	500
*	388	— Surchargé "1/2". No 109 (SM 109Ip). - TB.....	(Ph.C)	1	850	180
*	389	Mouchon. Nos 112** à 118, 124 à 128 (*), FM 1**, 2 (*). - TB .....	(Web)	15	—	150
*	390	— Chiffres très déplacés. No 112a, très bon centrage. - TB.....	(Web)	1	130	30
(*)	391	— Tirage sur bristol. Nos 113, 115 à 118, tous bdf, superbes (cote SM).....	(Ph.C)	5	1.900	350
**	392	— No 115, petit bdf, très frais. - TB .....	(Ph.C)	1	320	60
*	393	Merson. Nos 119 à 123, des ex (*), tous états.....	(Ph.C)	12	—	200
**	394	— Centre déplacé. No 120b, très frais et centré. - TB .....	(Ph.C)	1	700	140
**	395	— No 122, très frais. - TB. - R .....	(Ph.I)	1	3.000	700
*	396	— No 122, très frais et centré. - TB.....	(Ph.C)	1	1.000	180



417



**	397	Mouchon. No 128, très frais. - TB .....	(Ph.C)	1	1.000	220
**	398	— No 128, 田 bdf, gomme jaunie au verso sur un des ex mais très frais et bien centré. - TB .....	(Ph.I)	4	4.000	800
(*)	399	Semeuse lignée. Tirage sur bristol. Nos 129 à 133, tous bdf, superbes (cote SM) .....	(Ph.C)	5	1.750	300
*	400	Piquage à cheval, papier GC. No 130, □□ bdf (un ex **). - TB (cote SM) .....	(Web)	3	425	70
(*)	401	Semeuse camée. Tirage sur bristol. Nos 134 I, 135 I, 136 II, 137 à 142, tous bdf (cote SM).....	(Ph.C)	9	3.150	700
*	402	Variété de piquage. No 134g 田 bdf, 138 □□ - TB .....	(Web)	6	460	60

409



398



410





(*)	403	<b>Tirage sur bristol. Type IIA. No 135b, bdf, superbe. - R</b> ..... (Ph.C)	1	—	120
**	404	<b>Chiffres maigres. No 136, très frais. - TB</b> ..... (Ph.C)	1	425	80
**	405	— <b>No 136, très frais. - TB</b> ..... (Ph.C)	1	425	80
(*)	406	— <b>Tirage sur bristol. Type I. No 136a, bdf, superbe. - R</b> ..... (Ph.C)	1	—	120
(*)	407	— <b>Non dentelé. No 136b, bdf. - TB</b> ..... (Ph.C)	1	500	80
**	408	<b>Variétés. Nos 137(23), 139(5), 140(17), 189 田 bdf, dont RV, piquages, sans "c", faux, etc. - TB</b> ..... (Web)	49	—	150
**	409	<b>No 138c, écarlate, 田 mill. 7, bdf, un ex def dans un angle sinon TB</b> ..... (Ph.I)	4	1.900	400
**	410	<b>Non dentelé tenant à dentelé. No 139, deux 田 formant 田 cdf, superbe. - R (cote SM N°139Iq)</b> ..... (Ph.I)	4	850	250
**	411	Nos 147, 259a, 261b, 269, 398, FM 4. - TB ..... (Web)	6	1.298	120
**	412	Nos 147, 259a, 261b, 269, 398, FM 4. - TB ..... (Web)	6	1.298	120



*	413	<b>1<sup>e</sup> Orphelins. Nos 148 à 155, gommés altérés mais très frais et TB</b> ..... (Ph.C)	8	3.260	500
*	414	— Nos 148 à 155, très frais. - TB ..... (Ph.C)	8	3.260	500
**	415	— <b>No 154, bdf, superbe. - R</b> ..... (Ph.C)	1	1.900	400
*	416	— Nos 148, 150 à 155. - TB ou B ..... (Ph.C)	7	3.235	400
**	417	— <b>No 155, bdf, très frais et bien centré. - TB. - RR</b> ..... (Ph.I)	1	5.700	1.200
	418	— <b>No 155. - TB. - R</b> ..... (Ph.C)	1	2.100	400
☒	419	— <b>Autorisation de réception de poste restante. No 155 + 121 + 145 (2), d'Avril 1923. - TB. - R</b> (Ph.I)	4	2.100	500
*	420	— <b>Collection 1918-1927, 1<sup>e</sup> à 3<sup>e</sup> Orphelins, valeurs détachées, 田, cd, mill., etc., des ex ** et 51 ☒ affts, obl et destinations divers, en 1 classeur. - TB</b> ..... (Web)	-	—	1.500
☒	421	— — <b>1918-1927, 47 ☒ dont recommandées, affts, obl et destinations divers, en 1 classeur. - TB</b> (Web)	191	—	400
**	422	<b>Congrès de Bordeaux. No 182, très frais et bien centré. - TB</b> ..... (Ph.C)	1	950	220
**	423	— <b>No 182, très frais et centré. - TB</b> ..... (Ph.C)	1	950	200
*	424	Nos 182, 257A. - TB ..... (Web)	2	1.500	200
**	425	<b>Minéraline. No 188A, bdf. - TB</b> ..... (Ph.C)	1	725	170
**	426	<b>Tenant à non surchargé. No 217g, □ petit bdf, superbe. - R</b> ..... (Ph.I)	2	2.250	700
**	427	— <b>No 227a, en 田 cdf avec normal, superbe. - R</b> ..... (Ph.I)	2	1.750	600
☒	428	<b>Nos 232 □□+ 251, collés sur les "ailes" d'un avion dessiné sur ☒ avec carte, recomm. pour Haïphong et griffe violette "Raid interrompu ..". - TB</b> ..... (Web)	3	—	100
**	429	<b>Strasbourg. Nos 241, 242. - TB</b> ..... (Web)	2	1.000	150
**	430	— <b>No 242A, la paire encadrée. - TB</b> ..... (Ph.C)	1	1.200	250
**	431	<b>Légion américaine. No 245a, cdf, très frais. - TB. - R</b> ..... (Ph.I)	1	1.300	350
**	432	<b>Caisse d'amortissement. Le travail. No 252 田 + 252b 田 formant 田 bdf, très frais. - TB</b> ..... (Ph.C)	4	1.040	200
*	433	— — <b>Bleu-vert. No 252c, 1er état. - TB</b> ..... (Ph.C)	1	6.110	120
**	434	— — <b>Les trois types se tenant. Nos 252 + 252a + 252b en □□□ cdf avec croix de repère. - TB</b> ... (Ph.C)	3	1.400	300
**	435	— <b>Sourire de Reims. No 256, cdf. - TB</b> ..... (Web)	1	160	35
**	436	— — <b>No 256, feuille de 25 ex cd 20.1.30. - TB</b> ..... (Ph.C)	25	4.000	400
**	437	— <b>Les Provinces. No 269. - TB</b> ..... (Web)	1	350	50
**	438	— — <b>No 269. - TB</b> ..... (Web)	1	350	50
**	439	— <b>Collection 1927-1931, très bel ensemble de petits et grands formats entre les N°246 et 276, dont □, variétés, 田, cd et 54 ☒, des ex *, en 2 classeurs. - TB</b> ..... (Web)	-	—	1.500



**	440	Exposition du Havre. No 257A, très frais et centré. - TB. - R.....	(Ph.I)	1	1.650	300
*	441	— No 257A, quasiment **, très frais et bien centré. - TB.....	(Ph.C)	1	900	200
*	442	— No 257A, quasiment **, très frais. - TB.....	(Ph.C)	1	900	150
	443	— No 257A, bien centré. - TB.....	(Ph.C)	1	900	150

444



464



**	444	Arc de Triomphe. No 258A, noir, bdf, très frais. - TB. - R (N° et cote SM).....	(Ph.I)	1	1.600	350
**	445	Cathédrale de Reims. No 259a, 田 cdf. - TB.....	(Web)	4	1.400	180
**	446	La Rochelle. No 261b, 田 cdf, infime pelurage sur un ex et le bdf *. - TB.....	(Web)	4	740	90
**	447	— No 261A, chaudron clair, superbe. - RR.....	(Ph.I)	1	8.500	2.500
**	448	— No 261B, brun noir, superbe. - RR.....	(Ph.I)	1	7.250	2.100

447



459



448



**	449	Pont du Gard. No 262, très frais. - TB.....	(Ph.C)	1	550	100
**	450	— No 262. - TB.....	(Ph.C)	1	550	100
**	451	— No 262, 田 bdf, très frais. - TB.....	(Ph.C)	4	2.200	400
**	452	— No 262c. - TB.....	(Ph.C)	1	650	110
**	453	— Types IIB et IIA se tenant. No 262f, 田 bdf, très frais. - TB.....	(Ph.C)	2	1.400	250
**	454	— Papier blanc. No 262A. - TB.....	(Ph.C)	1	575	100
**	455	Algérie. No 263b, tenant à normaux dans un 田 cdf. - TB.....	(Web)	4	217	40
(*)	456	Non émis. (No 281), 40c bleu. - TB.....	(Ph.C)	1	—	100
**	457	Non émis, projet PEXIP. No 292B, 50c vert-olive. - TB (N° et cote SM).....	(Ph.C)	1	1.000	200
**	458	Normandie. No 300b, turquoise, très frais. - TB.....	(Ph.C)	1	460	100
**	459	Rivière bretonne. No 301A, ardoise, bdf, superbe. - RR.....	(Ph.I)	1	10.000	2.500
**	460	Atlantique Sud. No 321. - TB.....	(Ph.C)	1	800	130
**	461	— No 321, bdf. - TB.....	(Ph.C)	1	800	130
*	462	— No 321, quasiment **. - TB.....	(Ph.C)	1	375	70

463



**	463	Exposition 1937. No 325A, rouge carminé, superbe. - RR.....	(Ph.I)	1	12.500	3.500
**	464	— No 327A, bleu-ciel, très frais. - TB. - R (N° et cote SM).....	(Ph.I)	1	1.850	300
*	465	Victor Hugo. No 332a, brun-noir, très frais. - TB (N° et cote SM).....	(Ph.C)	1	1.100	200
**	466	Samothrace. Nos 354, 355. - TB.....	(Web)	2	420	60
**	467	— Nos 354, 355. - TB.....	(Web)	2	420	60
**	468	Essai dentelé multicolore. No 389. - TB (N° et cote SM).....	(Ph.C)	1	300	50
**	469	Football 1938. No 396c, ardoise métallisé, très frais. - TB (N° et cote Cérés 2008).....	(Ph.C)	1	800	250

- \*\* 470 **Faux Intelligence Service.** Nos 411a et 412b bdf, 435a, 506a, 508a, 511b et 514b bdf, 515a pli, 517j cdf, 518a bdf. - TB ..... (Web) 10 570 90



- \* 471 **Cézanne. No 421A, bleu foncé, très frais.** - TB. - R..... (Ph.I) 1 5.000 1.000  
 \* 472 — **No 421B, bleu-vert type II, bdf, gomme altérée mais très frais et TB.** - R..... (Ph.I) 1 6.000 1.200  
 \*\* 473 **Tenant à non surchargé. No 476b, en □ bdf avec normal, superbe.** - R ..... (Ph.I) 1 1.800 600  
 \*\* 474 **Surcharge renversée. No 478a, bdf, superbe.** - R ..... (Ph.C) 1 1.350 450  
 \*\* 475 — **No 479a, très frais.** - TB ..... (Ph.C) 1 800 250  
 \*\* 476 **Double surcharge dont une verticale. No 479b bdf, très frais.** - TB. - R..... (Ph.C) 1 1.250 380  
 \*\* 477 **Tenant à non surchargé. No 479d, □□, très frais.** - TB. - R..... (Ph.C) 2 1.300 400  
 \*\* 478 — **No 480a, □□, superbe.** - R..... (Ph.C) 2 1.600 500  
 \*\* 479 **Surcharge renversée. No 482a, ⊞ bdf, très frais.** - TB. - R..... (Ph.I) 4 2.600 700



- \*\* 480 **Tenant à non surchargé. No 482b, dans une □□□□ double bdf avec surcharge sur le bdf, très frais.** - TB. - R..... (Ph.C) 5 1.300 400  
 \*\* 481 — **No 483a, □□, très frais.** - TB. - R..... (Ph.I) 2 2.750 900  
 \*\* 482 **Double surcharge. No 484a, très frais.** - TB. - R ..... (Ph.C) 1 1.750 550  
 \*\* 483 **Tenant à non surchargé. No 484b, □□ sans surcharge tenant à □□ surchargée, formant □□□ bdf, très frais.** - TB. - R..... (Ph.I) 4 1.850 600  
 \*\* 484 **Sans surcharge (par pliage) tenant à normal. No 486a, dans un ⊞ cd 8.8.38 avec surcharge imprimée au verso.** - TB. - R ..... (Ph.I) 4 2.000 600  
 \*\* 485 — **No 487a, ⊞ bdf, superbe.** - R..... (Ph.C) 2 2.000 600  
 \*\* 486 **Double surcharge. No 488b, bdf, superbe**..... (Ph.C) 1 800 250  
 \*\* 487 **Faux Intelligence Service. No 516a, bdf, très frais.** - TB. - R..... (Ph.C) 1 1.500 400  
 \*\* 488 **Non émis, non dentelé.** Nos 525A, 525C (2 nuances). - TB (N° et cote SM)..... (Web) 3 280 40  
 \*\* 489 — **No 525B, bdf, très frais.** - TB. - R (N° et cote SM)..... (Ph.C) 1 1.350 300

# ROUMET

Maison centenaire fondée en 1896 par Octave ROUMET,  
 créateur des Ventes sur Offres en 1927.



- \*\* 490 Oeuvres de l'Air, sans "RF" et "ALGERIE". No 540A (Algérie N°245c), bdf, superbe. - RR (tirage 25)  
(N°et cote SM)..... (Ph.I) 1 9.500 2.500



- \*\* 491 Secours National. No 552d, bdf, très frais. - TB. - R ..... (Ph.C) 1 2.400 600  
\*\* 492 Impressions inversées. Nos 600 double impression, 816, + ordinaires pour comparaison. - TB..... (Web) 4 — 200



- \*\* 493 Non émis. Marianne d'Alger. No 648A, entre les N°634 et 645 (sauf 641), dont 5 doubles et un ex \*. -  
TB (N°et cote SM)..... (Ph.I) 16 5.340 900  
\*\* 494 — No 692a, gris-vert. - TB (N°et cote SM)..... (Ph.C) 1 300 60  
\*\* 495 — Nos 701A à 701F. - TB ..... (Ph.C) 6 960 190  
\*\* 496 — Nos 701A à 701F. - TB ..... (Ph.C) 6 960 190  
\*\* 497 Surcharge 10%. No 719AA, bdf. - TB (N°et cote SM) ..... (Ph.C) 1 1.350 250  
\* 498 Louis XI, sans surcharge "ALGERIE". (No 743, Algérie N°246b), brun-lilas. - TB. - R ..... (Ph.I) 1 2.000 400  
\*\* 499 Dentelure inversée. Nos 830, 831. - TB ..... (Ph.C) 2 — 200  
\*\* 500 Erreur, Baudot 1848. No 846A, bdf, très frais. - TB. - R ..... (Ph.C) 1 4.350 1.000  
\* 501 UPU, non émis. No 852B, outremer, quasiment \*\*. - TB (N°et cote SM)..... (Ph.C) 1 1.100 200  
\*\* 502 Non émis, Narvik 1940. No 922A, outremer tricolore, paille dans le papier mais TB (N°et cote SM)..... (Ph.C) 1 1.150 150  
\*\* 503 Gargantua, unicolore. No 943b, bdf, + un normal pour comparaison. - TB ..... (Web) 2 280 60  
\*\* 504 Couleur verte au lieu de bleu. No 973b, bdf, + un ordinaire pour comparaison. - TB (N°et cote SM) (Ph.C) 2 610 120



- \*\* 505 Les Andelys. No 977A, noir et bleu, très frais. - TB. - R..... (Ph.I) 1 2.850 800  
\*\* 506 — No 977B, vert et bleu, superbe. - RR ..... (Ph.I) 1 5.000 1.300  
\*\* 507 Villandry. No 995A, bleu-vert foncé dentelé, bdf, très frais. - TB (N°et cote SM)..... (Ph.C) 1 550 100  
\* 508 — No 995A, chaudron, dentelé, très frais. - TB ..... (Ph.C) 1 300 50  
\* 509 Sans légende ni faciale. No 1126a. - TB ..... (Ph.C) 1 500 90  
\*\* 510 Impression noire seule tenant à normal. No 1216, cinq □ formant bloc de dix haut de feuille. - TB (N°  
SM) ..... (Ph.C) 10 — 200  
\*\* 511 Fréjus. Surcharge "5F" seule tenant à surcharge inversée renversée. No 1229e + 1229d en □ bdf, su  
perbe. - R (N°et cote SM) ..... (Ph.I) 2 7.500 1.500  
\*\* 512 — Surcharge inversée renversée. No 1229b, superbe. - R..... (Ph.C) 1 2.700 500

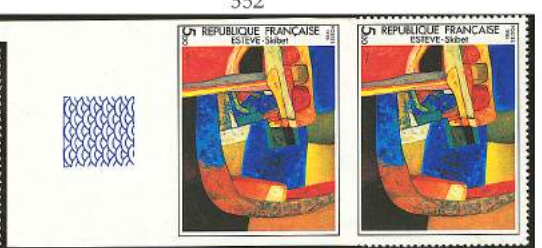

**	513	<b>Tenant à non surchargé. No 1229e tenant à 1229f (impression à sec) tenant à 2 ordinaires, formant bloc de cinq double bdf. - TB. - R</b> ..... (Ph.C)	5	—	500
**	514	<b>Impression sur raccord. No 1263, bloc de dix encadré du carnet (SM N°316e). - TB (cote SM) .....</b> (Ph.C)	10	1.500	250
**	515	<b>Couleur bleue sans légende. No 1274e, Macareux, très frais. - TB</b> ..... (Ph.C)	1	1.000	200
**	516	<b>Sans fond bleu et couleur verte, ni faciale ni légende. No 1276a, très frais. - TB. - R (N°et cote Cérés 2008) .....</b> (Ph.C)	1	1.500	300
**	517	<b>Rouge décalé, chiffre "0,20f" en haut. No 1282g. - TB</b> ..... (Ph.C)	1	900	180
**	518	<b>Impression décalée, "0,20f" en bas. No 1282. - TB</b> ..... (Ph.C)	1	—	180
**	519	<b>Château blanc. No 1313a, deux ex dont un partiel tenant à deux ordinaires formant 田 bdf. - TB</b> ..... (Ph.C)	4	—	150
**	520	<b>Coq de Decaris. Bleu et brun. SM No 1331c en □□ avec teinte partielle bdf, + un ordinaire pour comparaison. - TB</b> ..... (Ph.C)	3	—	250
**	521	— <b>Papier fluo. No 1331d, cdf. - TB</b> ..... (Ph.C)	1	900	180
**	522	— <b>Timbre non imprimé. No 1331p, 2 ex tenant à "POSTES" détruit tenant à normal, formant □□□□ verticale. - TB (N°SM) .....</b> (Ph.C)	4	—	200
**	523	<b>Croix-Rouge, 2<sup>e</sup> tirage. Nos 1366a, 1367a, tous deux cdf. - TB</b> ..... (Web)	2	220	50
**	524	<b>PHILATEC 1964. Sans le rouge. No 1422d, superbe. - R (N°et cote SM) .....</b> (Ph.C)	1	3.850	750
**	525	<b>Château et reflets blancs. No 1506a, bdf. - TB (N°et cote SM) .....</b> (Ph.C)	1	500	100
**	526	<b>Cadre et légende inférieur omis. No 1510I, en 田 bdf avec normal. - TB (N°et cote SM) .....</b> (Web)	2	—	100
**	527	<b>Couleur bleue absente et rouge partiel. No 1510Ic, □□ tenant à normaux formant 田 cdf, superbe. - R (N°et cote SM).....</b> (Ph.C)	4	—	300
**	528	<b>Couleur rouge quasiment absente. No 1510If, en □□ avec normal, très frais. - TB (N°et cote SM)...</b> (Ph.C)	2	—	250
**	529	<b>Variétés. Nos 1510Ii, 1510Ij, 1510IId. - TB (N°et cote SM) .....</b> (Web)	3	566	90
**	530	<b>Licorne noire tenant à normal. No 1510Ima, au centre d'une □□, jolie pièce. - TB</b> ..... (Ph.C)	3	700	140
**	531	<b>Impression défectueuse, légende inférieure absente. No 1519a en 田 cdf avec normal. - TB</b> ..... (Ph.C)	2	575	100
**	532	<b>Unicolore violet. No 1588A, très frais. - TB. - R</b> ..... (Ph.C)	1	1.650	300
**	533	<b>No 1664-C5a, carnet de 20t dont six ex impression partielle. - TB</b> ..... (Web)	-	520	80
**	534	<b>Couleur jaune absente. No 1672 (SM #1674a), + un ordinaire pour comparaison. - TB (cote SM)...</b> (Ph.C)	2	850	150
**	535	<b>Impression défectueuse à droite et à gauche et impression à sec de la croix de Lorraine. No 1698A, □□□□ bas de feuille obl cad Lille. - TB</b> ..... (Web)	-	—	90
**	536	<b>Couleur jaune absente tenant à normal. No 1741 (SM #1741a), en 田 cdf. - TB (cote SM).....</b> (Ph.C)	2	1.600	300



537



548

**	537	<b>Château de Gien gris et bleu tenant à normal. No 1758b, en 田, superbe. - RR (10 ex connus) ....</b> (Ph.I)	2	5.500	1.200
**	538	<b>Couleur violette absente. SM No 1760a, tenant à un ex violet partiel tenant à 3 ordinaires et formant bande de cinq cdf. - TB</b> ..... (Web)	5	875	150
**	539	<b>Couleur noire au lieu de violette. No 1772 (SM 1770a), + un ordinaire pour comparaison. - TB</b> ..... (Ph.C)	2	650	120
**	540	<b>Arphila, impression totalement maculée. No 1832. - TB (cote Cérés 2008 N°1833a).....</b> (Web)	1	180	30
**	541	<b>Marianne de Bequet, non émis. No 1841A, rouge, superbe. - R</b> ..... (Ph.C)	1	2.250	400
**	542	— <b>No 1841C, rouge carminé, bdf, superbe. - R</b> ..... (Ph.C)	1	2.750	500
**	543	<b>Cigale, inscriptions omises. No 1946b, bdf, très frais. - TB. - R</b> ..... (Ph.C)	1	5.000	550
**	544	<b>Sans phospho. Nos 1965 à 1979, en 田 bdf. - TB</b> ..... (Web)	60	1.200	150
**	545	<b>Couleur noire au lieu de rouge. No 2047 (SM #2052a), au centre d'une bande de cinq double bdf. - TB. - R.....</b> (Ph.C)	5	2.250	400
**	546	<b>Ubac, couleur beige omise. No 2075b, + 1 ordinaire pour comparaison. - TB</b> ..... (Ph.C)	2	750	150
**	547	<b>Agam, sans la couleur noire. No 2113b. - TB. - R</b> ..... (Ph.C)	1	2.850	500
**	548	<b>Télématique, sans rayures horizontales. No 2130a, jolie pièce. - TB. - R</b> ..... (Ph.I)	1	3.050	600
**	549	<b>Recensement, sans la couleur verte. No 2202b. - TB</b> ..... (Ph.C)	1	535	100
**	550	<b>Marionnettes, oiseau brun. No 2235 (SM #2240b), en □□ avec normal. - TB</b> ..... (Ph.C)	2	1.400	300



**	551	Strasbourg, vitrail jaune. No 2363 (SM #2367a), bdf. - TB .....	(Ph.C)	1	530	100
**	552	Non dentelé tenant à dentelé. No 2413a, en □ bdf. - TB. - R.....	(Ph.C)	2	—	300
**	553	Bryen, variété de piquage et non dentelé. No 2493, □ bdf. - TB .....	(Ph.C)	2	950	150
**	554	Thermalisme rouge. No 2556a. - TB .....	(Ph.C)	1	600	100
**	555	— No 2556a, bdf. - TB .....	(Ph.C)	1	600	100

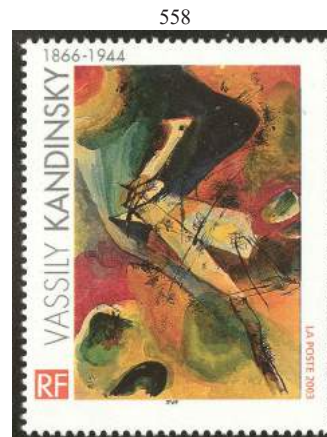

**	556	Sans le texte en braille. No 2562b. - TB. - R .....	(Ph.I)	1	3.500	600
**	557	Nos 2614 (3 blocs de dix cdf dont une seule bande phospho sur les 5 ex de droite), 2626 (9 □□ surcharge "ANNULE" (SM 2627e)). - TB .....	(Web)	57	—	50
**	558	Kandinsky, sans la faciale. No 3585a, + ordinaire pour comparaison. - TB. - R.....	(Ph.C)	2	5.000	600
**	559	Valeur faciale et "RF" omis. No 3657a, bloc de six. - TB.....	(Web)	6	900	90
**	560	Marianne Europe 2012. Nos 4662A à Q en 15 feuillets dans son livret 5674/6000, 5305A feuille avec tête-bêche N°5747/6000, + Marianne d'Yz affiche contenant un □ (faciale 28€) format 29x22 mm . - TB .....	(Web)	-	680	80
**	561	Maxi Marianne. Nos 4662A à 4662Q, sous blister. - TB .....	(Web)	15	160	30
**	562	Feuillets. Nos F4871(3), F4986 (3), F5094 (6), F5179 (9), F5226 (2), F5305A (4). - TB.....	(Web)	27	3.840	200
**	563	No F5361A, feuillet N°0099/6000. - TB .....	(Web)	1	—	50

#### NON DENTELES

**	564	Merson. No 120a, cdf intégral, infime rousseur hors timbre mais TB .....	(Ph.C)	1	1.000	100
**	565	Caisse d'amortissement. Le Travail. No 252d, type III, paille au verso sinon TB .....	(Ph.C)	1	700	150
**	566	UPU. Nos 850 à 852, tous trois cdf. - TB .....	(Web)	3	600	100
**	567	Nos 930 à 935 bdf, 1027 à 1031 bdf, 1066 à 1071 bdf, 1132 à 1137 bdf, 1323, 1324. - TB.....	(Web)	26	985	90



#### POSTE AERIENNE

**	568	Ile de France. No 3, 10f sur 90c, très jolie pièce. - TB. - R .....	(Ph.I)	2	5.000	1.000
**	569	— No 4, 10f sur 1,50f, avec amorce de double surcharge du "F", très jolie pièce. - TB. - RRR .....	(Ph.I)	1	17.500	3.700
**	570	Outremer vif. No 6b. - TB.....	(Ph.C)	1	800	180
**	571	EIPA 30. No 6c. - TB.....	(Ph.C)	1	875	180
**	572	— No 6d, carmin, très frais. - TB. - R.....	(Ph.C)	1	5.000	1.000
**	573	No 14, vert-jaune, cdf daté 20.12.35, très frais. - TB. - R .....	(Ph.C)	1	2.000	380
**	574	No 14, bdf, très frais. - TB. - R.....	(Ph.C)	1	2.000	380
☒	575	Nos 14 (8 dont bloc de six) + 15b + 13 + Poste 262 + 260a + affts divers sur très grande ☒ recommandée pour Saïgon 18.3.37. - TB. - R.....	(Ph.I)	20	—	1.500

569



570



568



572



576



574



577



578



573



580



581



584



587



588



590



591



593



596

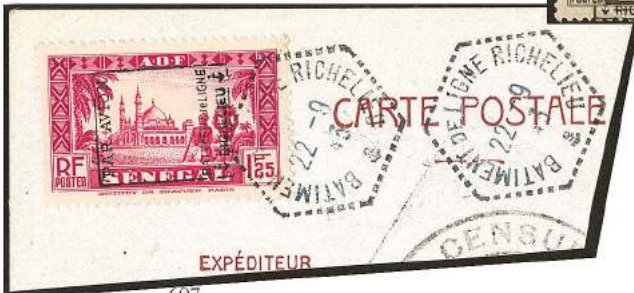

614



611

607



598



599



*	576	No 14b, vert foncé, quasiment **. - TB.....	(Ph.C)	1	1.400	200
**	577	Burelé. No 15, très frais. - TB. - R.....	(Ph.C)	1	1.500	300
**	578	— No 15, très frais. - TB. - R.....	(Ph.C)	1	1.500	300
☒	579	— No 15, bdf, sur ☒ recommandée de Toulouse Mars 37 pour l'Allemagne. - TB.....	(Web)	1	1.250	250
**	580	Burelage renversé. No 15b, bdf, très frais. - TB. - R.....	(Ph.C)	1	1.600	300
**	581	— No 15b, bdf, très frais. - TB. - R.....	(Ph.C)	1	1.600	300
*	582	Collection. Vignettes. 1909-1946, thème aviation et meetings, + diverses feuilles France d'Outremer et divers fiscaux. - TB.....	(Web)	-	—	200
**	583	— 1930-1999, complète sauf 15, des ex * dont N°14, + divers thèmes aériens. - TB.....	(Web)	82	2.920	200



POSTE AERIENNE MILITAIRE

*	584	Richelieu. No 2, quasiment **, très frais. - TB.....	(Ph.C)	1	840	200
**	585	— No 8, Vincennes. - TB (N°et cote SM).....	(Ph.I)	1	1.500	600
**	586	— Triple surcharge. No 8, Vincennes, bdf, superbe et sans doute unique. - RR.....	(Ph.I)	1	—	1.800
**	587	— No 10, Angers, superbe. - R.....	(Ph.C)	1	1.600	600
**	588	— No 11, superbe. - R.....	(Ph.C)	1	1.800	700
**	589	— Surcharge partiellement doublée. No 12, Constantine, superbe. - RR.....	(Ph.I)	1	3.250	1.200
**	590	— No 12, obl cad 10.10.43 sur fragment de CP. - TB. - R.....	(Ph.C)	1	2.400	700



**	591	— Sur Sénégal. No 13, Pont, pli horizontal mais superbe d'aspect. - R.....	(Ph.C)	1	4.500	500
**	592	— — No 14, Mosquée, superbe. - RR.....	(Ph.I)	1	3.500	1.400
**	593	— — No 14, obl cad 22.9.43 sur fragment de CP. - TB. - R.....	(Ph.C)	1	2.600	800
**	594	— — No 15, Mosquée, superbe. - RR.....	(Ph.I)	1	3.500	1.400
**	595	— — No 15, ☐ dont un ex avec surcharge verticale, superbe. - RR.....	(Ph.I)	2	—	3.000
**	596	— — No 15, obl cad 22.9.43 sur fragment de CP. - TB. - R.....	(Ph.C)	1	2.600	800
**	597	— Alger type I. No 8b, carnet de 12t N°16, qqs plis sur la couverture. - TB. - R (N°et cote Mayer)(Ph.I)		-	2.850	500

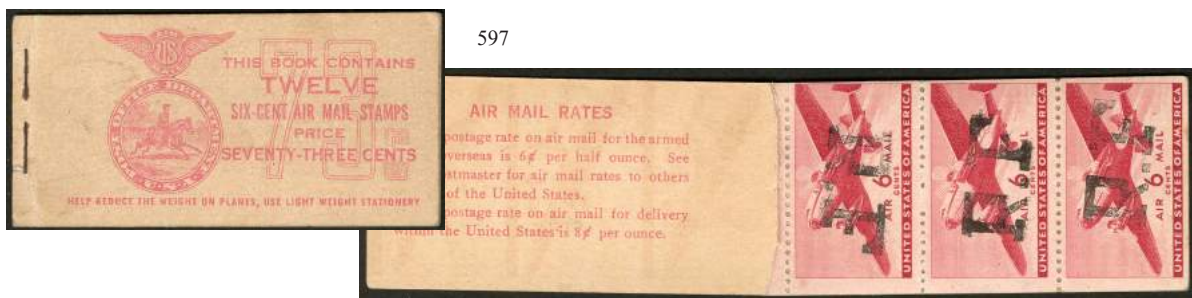

(*)	598	FRANCHISE MILITAIRE. Tirage sur bristol. Nos 1, 3 à 5, tous bdf, superbes (cote SM).....	(Ph.C)	4	1.400	280
**	599	— Sans "." après le "M". No 3a, en ☐ avec normal. - TB.....	(Web)	2	570	90
☒	600	— Collection. 1901-1964, 110 ☒ ou CP, affts, cachets, obl et destinations divers, nombreuses valeurs entre les N°1/13, * et ** dont ☒, mill., cd et variétés diverses, en 2 classeurs. - TB.....	(Web)	-	—	500





**BLOCS ET FEUILLETS**

**	601	<b>Paris. No 1, très frais. - TB. - R</b> ..... (Ph.I)	1	5.600	1.200
*	602	— Nos 1 à 3 **, les feuillets pd ou def mais les timbres ** et TB..... (Web)	3	3.650	350
*	603	— Nos 1(2), 1b, 2, 3(3 dont un obl), 6, 6b (2 obl), généralement timbres **. - TB ou B..... (Web)	10	7.700	600
**	604	— <b>Oblitération hors timbre. No 1b, obl 12.5.25, superbe.</b> - R..... (Ph.I)	1	3.000	700
**	605	— — <b>No 1b, imperceptible adhérence sinon superbe.</b> - R..... (Web)	1	3.000	400
**	606	— — <b>No 1b avec cad 2.5.25 et cachet de l'exposition, petit fente en marge mais le 田 ** et TB ...</b> (Web)	1	3.000	250

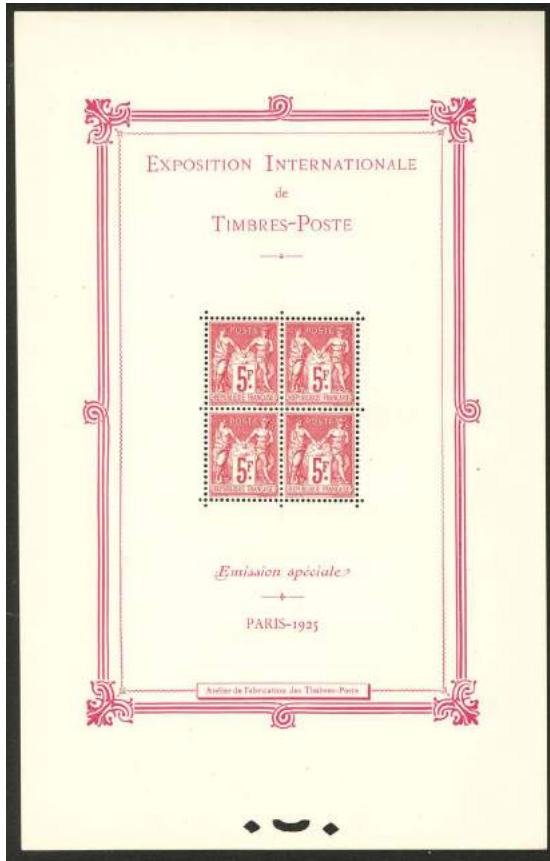

601

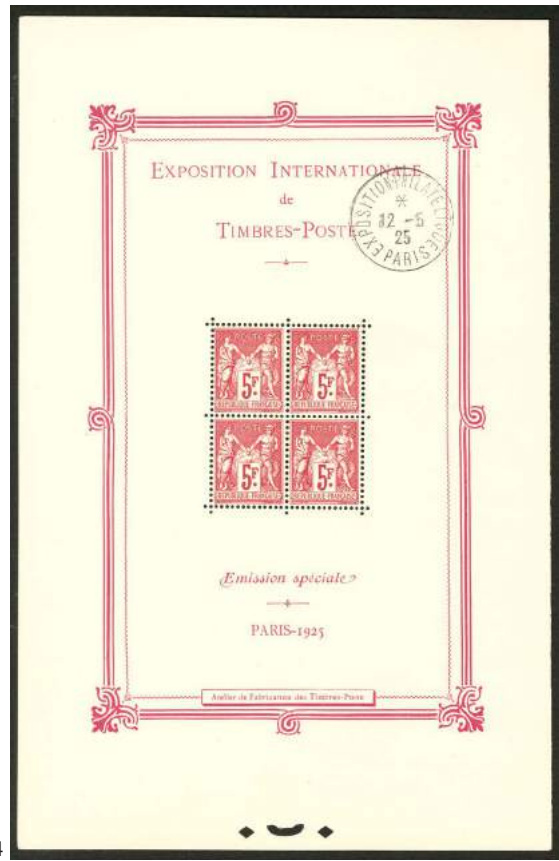

604

**	607	<b>Strasbourg. No 2, infime trace de doigts au verso sinon superbe.</b> - R..... (Ph.C)	1	3.600	400
**	608	— <b>No 2, infime pd sur la perforation sinon TB.</b> - R..... (Web)	1	3.600	350
**	609	<b>PEXIP. No 3.</b> - TB..... (Web)	1	800	120
**	610	<b>CITEX. No 5, froissures en marges mais TB</b> ..... (Web)	1	1.150	120
**	611	— <b>No 5, dont un timbre obl grille et cad 11 Juin 1849 en marge.</b> - TB..... (Web)	1	600	120
**	612	<b>ARPHILA 75. Nos 7, 7a, 1830 à 1833 non dentelés 4 épreuves et une collective.</b> - TB..... (Web)	12	2.340	150
**	613	<b>Bicentenaire. No 11b, en noir.</b> - TB..... (Web)	1	150	30
**	614	<b>JO de Pékin, noir partiellement absent dont légendes et 6 TP sans faciale. No 122b (SM #4212a).</b> - TB. - RR (cote SM)..... (Ph.C)	1	16.000	1.400
**	615	<b>No 147 (10), un ex froissure.</b> - TB..... (Web)	10	700	50
**	616	<b>Blocs CNEP. Collection 1980-2010, 55 blocs.</b> - TB..... (Web)	55	1.200	100
**	617	<b>1989-2021, par multiples de 2/5 ex entre les N°10 et 152 et 4614 à 5497 émis uniquement en feuillets, + blocs souvenirs entre les 2/176, en 6 albums.</b> - TB..... (Web)	-	—	1.000

622



623



## PREOBLITERES

618	<b>Surchargé 5 lignes. Sans quantième. No 14a, SEPT, aminci</b> sinon TB..... (Ph.C)	1	800	120
619	— <b>No 15, 14 SEPT, très frais.</b> - TB..... (Ph.C)	1	650	180
620	— <b>No 15, 5 OCTO.</b> - TB..... (Ph.C)	1	650	180
**	621 <b>Postes Paris. No 28, bdf avec croix de repère, très frais.</b> - TB. - R..... (Ph.C)	1	1.750	400
**	622 — <b>No 28, 田, très frais.</b> - TB. - R..... (Ph.I)	4	7.000	1.400
**	623 — <b>No 29, 田, superbe.</b> - R..... (Ph.I)	4	4.000	1.200
**	624 — <b>No 30, très frais.</b> - TB. - R..... (Ph.C)	1	350	70
**	625 — <b>No 32, bdf, pli horizontal mais superbe d'aspect</b> ..... (Ph.C)	1	1.300	200
	626 <b>Postes France. No 38.</b> - TB..... (Ph.C)	1	950	150
**	627 <b>Louvre. No 47, 田 bdf, très frais.</b> - TB..... (Ph.C)	4	1.400	250
**	628 <b>Dentelé 13. No 204A.</b> - TB..... (Ph.C)	1	390	70
**	629 Nos 213A à 223A. - TB..... (Web)	10	425	80
*	630 <b>Collection. 1922-2011, valeurs moyennes et séries complètes entre les N°39 et 262, des ex **.</b> - TB (Web)	-	2.500	180

## TAXE

(*)	631 <b>Essai 10c noir, 22x22mm, sur papier pelure, jolie pièce.</b> - TB (cote SM)..... (Ph.C)	1	750	150
*	632 <b>No 23, centrage courant.</b> - TB. - R..... (Ph.C)	1	2.000	300
*	633 <b>No 34, quasiment **,</b> centrage courant sinon TB..... (Ph.C)	1	950	120
*	634 <b>No 34, gomme altérée</b> sinon TB..... (Ph.C)	1	950	100
	635 <b>No 34, 240 ex obl diverses, tous états</b> ..... (Web)	240	—	200
*	636 <b>No 39, bdf mill. 6.</b> - TB..... (Ph.C)	1	950	150
*	637 <b>No 39, centrage courant sinon très frais.</b> - TB..... (Ph.C)	1	950	120
*	638 <b>No 41.</b> - TB..... (Web)	1	350	50



640



642



(*)	639 <b>Tirage sur bristol. Nos 10, 11, 18, 20, 23, 24, tous bdf, superbes (cote SM)</b> ..... (Ph.C)	6	2.550	450
(*)	640 — Nos 25 à 27, tous bdf, <b>superbes</b> ..... (Ph.I)	3	1.800	350
(*)	641 — Nos 28 à 30, 33, 37, 39, tous bdf, <b>superbes</b> ..... (Ph.C)	6	2.400	400
(*)	642 — <b>Non émis. 60c bistre, cdf, superbe (qq rares pièces connues)</b> ..... (Ph.I)	1	—	1.200
**	643 <b>Collection. 1893-1983, complète sauf 34, 39 et 41, des ex *.</b> - TB..... (Web)	96	1.185	100

## BLOCS DE QUATRE COINS DATES

**	644 <b>Cartier. Nos 296, 297, en 田 cd 8.34.</b> - TB..... (Web)	8	1.550	180
**	645 <b>Poste Aérienne. No 6b, outremer vif, 田 cd 23.10.30.</b> - TB..... (Ph.C)	4	3.200	480
**	646 <b>Collection. 1941-1951, Pétain et Gandon, 74 田 cd.</b> - TB..... (Web)	296	650	40

## ROULETTES

**	647 <b>No 3, □□□ verticale N°130c tenant à deux ex sans impression et bdf.</b> - TB. - R..... (Ph.C)	3	—	250
**	648 <b>No 3, bande verticale de six, bdf, très frais.</b> - TB..... (Ph.C)	6	1.650	250
**	649 <b>No 7, bande verticale de onze N°161, avec rabouillage sur le 7e ex.</b> - TB..... (Web)	11	990	100
**	650 <b>Pasteur. No 11, bande horizontale de six N°176a, bdf, très frais.</b> - TB. - R..... (Ph.C)	6	3.250	600
**	651 <b>No 13, bande horizontale de sept bdf N°139c.</b> - TB..... (Web)	7	245	30
*	652 <b>No 14, bande de onze, léger décalque de couleur sur la gomme mais TB</b> ..... (Web)	11	680	70
*	653 <b>No 18, bande de onze N°192c (dont six ex **), dents rognées à gauche.</b> - TB. - R..... (Ph.C)	11	4.800	200
*	654 <b>No 43, bande de onze préos N°41b, huit ex **.</b> - TB..... (Web)	11	1.400	100
**	655 <b>Piquage à cheval. No 103, bande de onze N°3743.</b> - TB..... (Web)	11	—	80

## CARNETS

**	656 <b>No 138C-1, carnet de 20t N°138d.</b> - TB..... (Web)	-	600	180
**	657 <b>No 140C-12, carnet de 20t N°140e, S.86.</b> - TB..... (Web)	-	750	200
*	658 <b>No 147-C1, carnet de 20t (rouille), couverture détachée, B d'aspect</b> ..... (Web)	-	2.500	250

*Maison centenaire fondée en 1896 par Octave ROUMET, créateur des Ventes sur Offres en 1927.*

**	659	<b>Sans la couleur grise. No 1263-C3, carnet de 20t S.13-60 signé "Decaris", dont les dix timbres supérieurs avec impression incomplète, superbe. - R</b> ..... (Ph.I)	-	—	800
**	660	<b>Impression maculée par défaut d'essuyage. No 1354B-C1, carnet de 20t S.3-65. - TB</b> ..... (Web)	-	—	100
**	661	Nos 1520A(5), 1520B(5), 1523(5), 1524(8), 1525A(2), 1525B(2), 1526(8), BF 143. - TB..... (Web)	36	2.100	150



659

**	662	<b>Impression partielle ou quasiment à sec. No 1816-C3a, carnet de 20t dont 4 avec variétés. - TB</b> ... (Web)	-	450	80
**	663	<b>Croix-Rouge. 1952, carnet de 10t N°938a. - TB</b> ..... (Web)	-	450	90
**	664	— <b>Variété 1962, carnet de 4 paires 1366a + 1367a. - TB</b> ..... (Web)	-	925	180
**	665	— <b>Collection. 1953-2006, complète en neuf + doubles obl formant une 2<sup>e</sup> collection, + divers 1<sup>ers</sup> Jours et détachés thème Croix-Rouge. - TB</b> ..... (Web)	-	—	150
**	666	<b>Collection. 1951-2005 (Poste), 42 carnets entre les 886C-12 et 3744C-1. - TB</b> ..... (Web)	-	1.400	100
**	667	<b>Lot. Marianne de Briat. 1990-1998, 120 carnets divers dont doubles et multiples de 10 ex. - TB</b> ..... (Web)	-	2.600	150
**	668	— <b>2005-2021, 440 carnets valeurs permanentes, multiples divers, en 1 album, forte faciale. - TB</b> ... (Web)	-	—	1.500
**	669	— <b>2005-2021, 360 carnets commémos et valeurs permanentes, par multiples de 1/4 ex, en 1 album. - TB</b> ..... (Web)	-	—	1.200
*	670	<b>JOURNAUX. Essai en noir sans la surcharge épreuve. No 1Aa, deux voisins, très frais. - TB. - R (N° et cote SM)</b> ..... (Ph.C)	1	2.250	300
(*)	671	— <b>Essai sur fond moiré. No 3, bdf. - TB</b> ..... (Ph.C)	1	—	90
	672	<b>TELEGRAPHE. Nos 1 à 4. - TB</b> ..... (Ph.C)	4	995	120

673

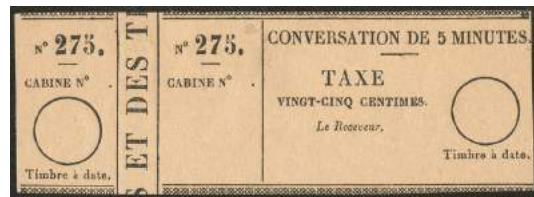

(*)	673	<b>TELEPHONE. Nos 1, 2, jolies pièces. - TB. - R</b> ..... (Ph.I)	2	4.500	1.200
-----	-----	---	---	-------	-------

**COURS D'INSTRUCTION (N° et cote SM)**

**	674	<b>ANNULE. Nos 24 田 cdf, 58 田 bdf. - TB</b> ..... (Web)	8	400	60
**	675	— <b>No 25, 田. - TB</b> ..... (Web)	4	200	30
**	676	— <b>No 26, très frais. - TB</b> ..... (Ph.C)	1	800	130
**	677	— Nos 28, 29, 40, en 田 bdf. - TB..... (Web)	12	300	40
**	678	— <b>No 44, 田 bdf, bien centré. - TB</b> ..... (Web)	4	660	90
**	679	— <b>No 44, 田 bdf (pli sur la □ inférieure), centré. - TB</b> ..... (Web)	4	660	50
**	680	— Nos 44 à 48, tous bdf. - TB ..... (Web)	5	980	90
**	681	— <b>No 48 田 cdf. - TB</b> ..... (Web)	4	1.000	110
**	682	— Nos 50, 52, 53 (pli sur une □), tous en 田 bdf. - TB ..... (Web)	12	600	60
**	683	— <b>No 57, 田 bdf. - TB</b> ..... (Web)	4	400	50
**	684	— <b>No 58, 田. - TB</b> ..... (Web)	4	200	30
**	685	<b>SPECIMEN. Nos 63 à 65, bdf. - TB</b> ..... (Web)	3	195	30
**	686	— <b>No 68, centrage courant mais très frais et TB</b> ..... (Web)	1	415	30
**	687	— Nos 69 à 71, tous en 田 bdf. - TB ..... (Web)	12	660	90
**	688	— Nos 72 à 79, tous en 田 bdf, adhérence au recto sur un ex du N°78. - TB ..... (Web)	32	1.100	140
**	689	— <b>No 76IIB, carnet de 20t, S.98. - TB</b> ..... (Ph.C)	-	2.300	350
**	690	— Nos 81 à 83, en 田 cdf ou interpanneaux bdf, un ex point de rousseur sur le N°83. - TB..... (Web)	12	540	60
**	691	— <b>No 86. - TB</b> ..... (Web)	1	425	40
**	692	— <b>No 87, 田. - TB</b> ..... (Web)	4	1.700	180
**	693	— Nos 99 bdf (1 ex point de rousseur), 101, 102, tous en 田 bdf. - TB..... (Web)	12	1.200	150

723



742



746



743



747

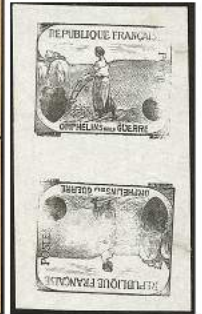

748



749



750



751



770



752



753



762

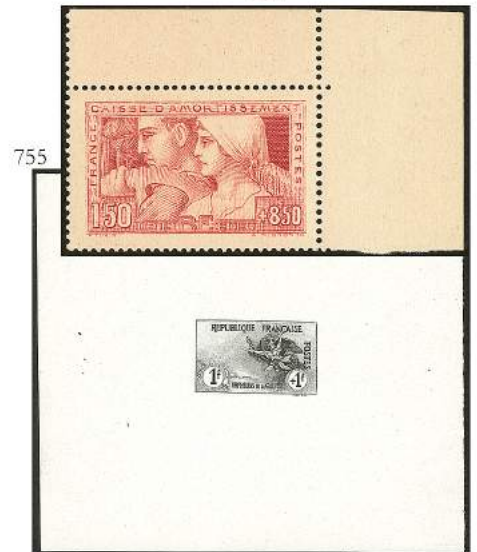

757



757



757



758



(*)	694	—	<b>Chômeurs intellectuels.</b> Nos 330 à 333. - TB.....	(Web)	4	400	60
(*)	695	—	— Nos 330 à 333. - TB.....	(Web)	4	400	60
**	696		<b>RADIODIFFUSION.</b> Nos 1 à 3. - TB.....	(Web)	3	339	50
<b>GUERRE</b>							
*	697		<b>Valenciennes. No 1,</b> bdf. - TB.....	(Ph.C)	1	550	120
*	698	—	<b>No 1,</b> petit bdf. - TB.....	(Ph.C)	1	550	100
**	699		<b>Non émis "Réoccupation en Alsace". No 2A.</b> - TB (N°et cote SM).....	(Ph.C)	1	475	100
**	700	—	<b>No 2B.</b> - TB (N°et cote SM).....	(Ph.C)	1	475	100
**	701	—	<b>No 2C.</b> - TB (N°et cote SM).....	(Ph.C)	1	475	100
**	702	—	<b>Papier GC. No 2Cb.</b> - TB (N°et cote SM).....	(Ph.C)	1	700	140
**	703		<b>Postes d'étapes.</b> Nos 26 à 37. - TB.....	(Web)	12	455	80
**	704	—	— Nos 26 à 37. - TB.....	(Web)	12	455	80
**	705		<b>ALSACE 1940.</b> Nos 8 à 39. - TB.....	(Web)	32	173	20
**	706		<b>LVF. Bloc Ours. No 1.</b> - TB.....	(Web)	1	750	150
**	707	—	— <b>No 1.</b> - TB.....	(Web)	1	750	150
<b>LIBERATION (N°et cote Mayer)</b>							
**	708		<b>Annemasse.</b> Nos 1 à 11. - TB.....	(Web)	11	342	80
*	709	—	— Nos 1 à 11 (le 6 x2), 20 à 30 + 2,40f rouge. - TB.....	(Ph.C)	23	2.265	200
**	710	—	<b>Surcharge renversée.</b> Nos 6a bdf, 11a bdf. - TB (tirage 90).....	(Ph.C)	2	564	140
**	711	—	— <b>No 6a,</b> 田 bdf, très frais. - TB (tirage 90).....	(Ph.C)	4	1.128	280
**	712	—	— <b>No 11a,</b> 田 bdf, se détache légèrement, très frais. - TB (tirage 90).....	(Ph.C)	4	1.128	280
**	713	—	<b>No 36,</b> très frais. - TB (tirage 30).....	(Ph.C)	1	330	80
*	714		<b>Bordeaux. Surcharge renversée.</b> Nos 4b(*), 10a, type II et III en 田 se tenant. - TB.....	(Web)	4	1.025	100

716



719



*	715		<b>Chambéry.</b> Nos 1 à 14. - TB. - R.....	(Ph.C)	14	2.925	600
*	716	—	<b>No 15,</b> très frais. - TB. - R (tirage 15).....	(Ph.I)	1	2.200	500
*	717		<b>Courcelles de Touraine. Variétés.</b> 50c vert Pétain à 4,50f, double surcharge, surcharge renversée, tenant à non surchargé, etc. - TB.....	(Web)	30	—	200
*	718	—	— Nos 4 à 12 (2), 9, 12 sur 田, 13 à 22, 27, 34 à 36. - TB.....	(Web)	26	2.365	250
*	719	—	<b>No 31,</b> 田 dont un ex double surcharge. - TB. - R.....	(Ph.I)	2	—	400
**	720		<b>Decazeville.</b> Nos 1M, 3 à 6 *, types I et II. - TB.....	(Ph.C)	5	1.752	180
**	721	—	— Nos 2a bdf, 4, 5, 9, 10a, 1M. - TB.....	(Ph.C)	6	3.488	300
**	722		<b>Montreuil Bellay. Non émis, RF tenant à texte patriotique. No 8c,</b> 田 - TB.....	(Ph.C)	3	1.920	280
田	723	—	田 afft 60c N°509 田田田田 surchargé Croix de Lorraine à la plume + 606 à la plume "Vendu" + Croix, obl cad 7.6.44 + cachet violet FFI, avec censure, superbe et seule pièce connue. - R(Ph.C)	(Ph.C)	6	3.500	500
**	724		<b>Nice.</b> Nos 1 à 6, Chambéry 3C. - TB.....	(Web)	7	360	50
**	725	—	<b>Date renversée tenant à normal.</b> Nos 1 à 6, tous en 田 bdf. - TB.....	(Web)	12	756	100
*	726		<b>Pernay.</b> Nos 1, 3 à 9 (les 4 et 5 **), 11 à 13. - TB.....	(Web)	11	1.045	100
*	727		<b>Poitiers.</b> Nos 1 à 12, 39 à 49 (2 séries dont une obl). - TB.....	(Web)	34	1.065	100
**	728		<b>Sylvanes les Bains.</b> Nos 2M à 5M, 17, 20, 23 *. - TB. - R.....	(Ph.C)	7	2.088	200
*	729		<b>Tours Mairie. No 23.</b> - TB.....	(Ph.C)	1	600	70
*	730		<b>Tours-Gare transit.</b> Nos 1, 3 et 4 (*), 5 à 8, 9(*), 10, 11, 13, 14(*). - TB.....	(Ph.C)	12	2.080	200
*	731	—	— Nos 10, 11. - TB.....	(Web)	2	600	90
**	732		<b>GREVE. Amiens. No 1,</b> feuille de 25 ex avec variétés. - TB.....	(Web)	25	1.100	150
**	733	—	<b>Collection. 1968-1974,</b> valeurs et villes diverses dont Royan, Libourne, Lyon, etc., 15 ex détachés et 14 田, affts et obl divers. - TB.....	(Web)	62	—	200

Nous établissons gracieusement, sur demande, un certificat pour les pièces d'une valeur supérieure à 400 € pour les pièces d'un montant inférieur à 400 €, nous vous demanderons une participation de 10 € par certificat.

759



760



761



763



764



765



766



768



771



769



## COLIS POSTAUX

**	734	No 28, 田, très frais. - TB .....	(Web)	4	360	50
**	735	No 29, 田, très frais et bien centré. - TB .....	(Web)	4	400	50
**	736	No 29, 田, très frais. - TB .....	(Web)	4	400	50
**	737	No 32, 田, très frais. - TB .....	(Web)	4	640	90
**	738	No 80, 田 petit bdf, très frais. - TB.....	(Web)	4	1.000	120
**	739	Tous colis. Nos 31 à 47. - TB .....	(Web)	17	500	80
(*)	740	Paris pour Paris. No 2 I, feuillet de 5 récépissés. - TB (N°et cote SM) .....	(Web)	5	1.375	70
(*)	741	— Nos 2II 田 sans talons, 24 田 + un, 25 田, 26 田, tus avec les 3 volets, 30I 田 3 volets et surcharge "AN-NULE" au verso. - TB (N°et cote SM) .....	(Web)	19	2.700	200
**	742	— Timbre pour envoi en VD. No 21A, trois volets. - TB (N°et cote SM).....	(Ph.C)	1	800	150
**	743	— — No 21A, 田. - TB (N°et cote SM) .....	(Ph.C)	2	1.600	250
**	744	— Nos 49(190), 50(*) (1092), 51(*) (2400), 92(300), tous en panneaux et blocs divers. - TB (N°et cote SM) .....	(Web)	3.980	60.000	900
**	745	Lot. 1919-1926, valeurs diverses dont Colis Paris pour Paris par multiples de plusieurs centaines d'ex en plaquettes diverses, forte cote d'environ 70.000 euros. - TB ou B.....	(Web)	-	—	700

1<sup>e</sup> ORPHELINS ET CAISSE D'AMORTISSEMENT

(*)	746	1 <sup>e</sup> Orphelins. Epreuve d'état non émise 5c + 5c. No 148. - TB (cote SM).....	(Ph.C)	1	600	100
(*)	747	— Epreuve en noir sans la faciale. Nos 148, 150 (3 dont 田 tête-bêche (fente)). - TB (cote SM)....	(Ph.C)	4	1.000	200
(*)	748	— No 149, 2 épreuves dont papier pelure en vert, en brun et EA en noir sur carton signée "Jarraud". - TB.....	(Ph.C)	3	—	150
(*)	749	— No 150, deux EA signées "Dumoulin" et "Ruffe" et une épreuve en noir avec perforation, formats divers. - TB (cote SM) .....	(Ph.C)	3	600	100
(*)	750	— Epreuve en noir. Nos 151, 152, 153, avec "petits caractères" pour la surtaxe. - TB .....	(Ph.C)	3	—	150
(*)	751	— No 152, 2 épreuves en noir dont un sur papier jaunâtre. - TB (cote SM).....	(Ph.C)	2	900	180
(*)	752	— Epreuve en brun et violet. No 152, sur feuillet avec perforation et inscription manus "7", 122x112 mm. - TB .....	(Ph.C)	1	900	150
(*)	753	— Epreuve en noir sur feuillet avec perforation. No 153, 125x105mm, trous d'épingle. - TB (cote SM).....	(Ph.C)	1	800	150

756



754



(*)	754	— Epreuves en noir. Nos 153, 154, 155. - TB .....	(Ph.I)	3	—	500
(*)	755	— Epreuve en noir sur feuillet avec perforation. No 154, 122x110mm, trous d'épingle. - TB (cote SM).....	(Ph.C)	1	1.000	150
(*)	756	— Epreuve en noir, avec Coq, sans faciale. No 155, collé sur feuille 132x104 mm, signée "Ruffe". - TB. - R (cote SM) .....	(Ph.I)	1	4.000	800
(*)	757	Caisse d'Amortissement. Epreuve de luxe d'essai de surcharge sans les mentions "Essai" et "Atelier ...". Nos 246 à 248. - TB. - R .....	(Ph.C)	3	—	300
(*)	758	— Epreuves de luxe d'essai de surcharge. Nos 246 à 248, numérotées 4, 7, 29, 40, 65 et 73. - TB (cote SM) .....	(Web)	6	3.300	400
(*)	759	— EC Nos 246 à 248, avec rabat. - TB .....	(Ph.C)	1	900	180
(*)	760	— — Nos 249 à 251, avec rabat, tache d'encre au verso sinon TB (cote SM).....	(Ph.C)	1	1.000	200
(*)	761	— — Nos 266 à 268, avec rabat. - TB (cote SM).....	(Ph.C)	1	1.000	200

(*)	762	—	<b>Le Travail. Essais. No 252</b> , deux ex dentelés, en noir et en rouge, et une ☐ interpanneaux non dentelés. - TB ..... (Ph.C)	4	1.200	200
(*)	763	—	<b>Epreuve d'atelier. No 252</b> , en noir sur cuvette, 140x110mm, légères taches sinon TB ..... (Ph.C)	1	—	100
(*)	764	—	<b>Epreuve de Luxe. No 252</b> , datée 1927, N°39, 158x128mm. - TB ..... (Ph.C)	1	700	150
(*)	765	—	<b>Sourire de Reims. Epreuve d'artiste non adoptée "sourire satanique". No 256</b> , 155x125mm. - TB (cote SM) ..... (Ph.C)	1	950	200
(*)	766	—	<b>Epreuve de Luxe. No 256</b> , 155x125mm. - TB ..... (Ph.C)	1	700	120



767



(*)	767	—	<b>Les Provinces. Epreuves d'artiste "Au panier de fruits", non adoptées</b> . 3 couleurs différentes, 120x90mm, superbe (cote SM) ..... (Ph.I)	3	3.300	500
(*)	768	—	<b>Epreuve d'artiste. No 269</b> , en bleu, signée "Abel Mignon", 140x110mm, léger pli sinon superbe (cote SM) ..... (Ph.C)	1	1.250	150
(*)	769	—	<b>Epreuve de Luxe. No 269</b> , avec rabat, 156x130mm. - TB ..... (Ph.C)	1	700	140

## EPREUVES ET ESSAIS

(*)	770	<b>Mouchon, essais de couleur</b> . Nos 113(3), 115(2), 117(6). - TB (cote SM) ..... (Ph.C)	11	1.790	150
(*)	771	<b>Epreuve collective. Nos 853 à 858</b> . - TB ..... (Ph.C)	1	725	180
(*)	772	<b>Philatec 1964. EL No 1422</b> . - TB ..... (Web)	1	500	80
**	773	<b>Feuillets gommés non dentelés</b> . Nos 2863, 2864, 3005 à 3007 et Collective 2976 à 2981. - TB ..... (Web)	6	2.000	200
(*)	774	<b>Poste aérienne. Non adopté 1000f Paris. No 29A, EA signée "Decaris"</b> . - TB (N° et cote SM) ..... (Web)	1	850	100
(*)	775	<b>Blocs feuillets</b> . Nos 7, 9, 12 à 14, bande 2605A et feuillet collectif BC2848**, B2964**. - TB ..... (Web)	8	3.950	200
**	776	— <b>Arphila 75. No 7a</b> . Essai non dentelé multicolore rouge, noir et violet, 2 blocs se tenant format 28,5 x18cm, superbe ..... (Web)	2	—	300
(*)	777	<b>Collection. 1927-1967</b> (Poste, PA), petites et moyennes valeurs entre les N°246 et 1516, des séries complètes. - TB ..... (Web)	37	—	200

## ENTIERS POSTAUX (N° et cote Storch &amp; Françon)

☒	778	<b>Sage. Bons de Poste. Etiquettes "DROIT REDUIT" à 5c et à 10c, neuves et obl Grenoble 7 Fév 00</b> , ayant servies sur K1 à K3, collées sur 1 feuille. - TB. - R ..... (Web)	4	—	200
☒	779	— <b>Mandat international, sans la valeur. No P 7</b> , formule 1405 Juin 89, obl Paris 87 25 Oct 90, déchirures sinon TB ..... (Web)	1	900	160
☒	780	— — R9, R11 (2), R11a, Semeuse lignée K1 (2) + un talon. - TB ..... (Web)	7	980	100
☒	781	<b>Semeuse. Bons de Poste. Timbre vert-bleu. No J1</b> , avec talon consolidé, obl Tours 1.04. - TB. - R (Web)	1	1.250	200
☒	782	<b>Mandats. Type sans timbre. Emission 1910 utilisé au Tonkin</b> . Série C mandat [039] 3f obl Haiphong 5 Oct 20. - TB ..... (Web)	-	—	100
☒	783	<b>Collection. Mandats. 1793-1958</b> , 96 formulaires Article d'argent, bulletins de dépôt, récépissés et mandats divers dont mandats neufs surchargés "ANNULE", en 1 album. - TB ..... (Web)	96	—	300
☒	784	<b>PREMIERS JOURS. Lot. 1960-1982</b> , gros ensemble en 6 cartons de 1 <sup>er</sup> Jour, encarts, Musée de la Poste, divers Monaco et Suisse par multiples, etc. - TB (A prendre sur place) ..... (Web)	-	—	100

## TIMBRES-MONNAIE

(*)	785	<b>Crédit Lyonnais</b> . 3 jetons avec N°137, 138 et 140. - TB ..... (Web)	3	—	50
(*)	786	<b>JTPF Lille 6 fils cablés</b> . Jeton N°138. - TB ..... (Web)	1	—	100
(*)	787	<b>Pilules Pink</b> , jeton N°137. - TB ..... (Web)	1	—	50
(*)	788	<b>Société Marseillaise de Crédit</b> . 2 jetons N°130 et 138. - TB ..... (Web)	2	—	120
(*)	789	<b>Spidoléine</b> . Jeton N°137. - TB ..... (Web)	1	—	30
(*)	790	<b>Nouvelle-Calédonie. Banque de l'Indochine/Nouméa</b> . 2 jetons N°95 et 100. - TB ..... (Web)	2	—	50
**	791	<b>FISCAUX. Permis militaires. No TR 5, Gratis bleu</b> , bloc de 32 + bloc de 8, cdf. - TB ..... (Web)	40	400	30



**EUROPA**

**	792	<b>1956</b> , année complète. - TB ..... (Web)	13	566	60
**	793	<b>Collection. 1956-1976</b> et 1982-1983, complète dont 1956 *, nombreux feuillets par 10/20 ex entre 1961-1981, dont Feroë, Gibraltar, Jersey, etc., cote client environ 5.000 euros. - TB ..... (Web)	-	—	200
**	794	— <b>1956-1979</b> (Poste, BF), complète dont Lux 1956, Andorre esp. 1972, divers doubles obl et fictifs, en 1 album. - TB..... (Web)	-	4.000	200
**	795	— <b>1956-1987</b> + 1995, (Poste, BF), complète en 1 classeur, qqs ex * et doubles. - TB..... (Web)	-	5.600	300
**	796	— <b>1956-2007</b> (Poste, BF), complète dont Lux 514/516*, Andorre esp. 1972, etc., qqs ex * et qqs BF collés, en 3 classeurs. - TB ..... (Web)	-	11.000	400

**LITTERATURE PHILATELIQUE**

797	<b>Les MP linéaires de France 1792-1832</b> , éd. J et V Pothion, relié, état neuf. - TB ..... (Web)	1	—	50
798	<b>Catalogue des Estampilles et obl. postales de France</b> , éd. Yvert 1929, bon état général ..... (Web)	1	—	30
799	<b>Les Ballons Montés</b> par G Lhéritier, éd. 1992, relié, sous blister, neuf ..... (Web)	1	—	20
800	<b>Catalogue "Enveloppes illustrées"</b> , vente Phillips Mars 1991. - TB ..... (Web)	1	—	30



**DOCUMENTS DIVERS**

☒	801	<b>Illustrations à la main. "Paysage d'automne"</b> , CP neuve plume et huile, signée "Remi" (Remington Frederic ?). - TB ..... (Ph.1)	-	—	30
☒	802	— <b>"Poilu et angelots"</b> , CP (pd sur les bords), aquarelle et plume, signée. - TB ..... (Ph.1)	-	—	30
☒	803	— <b>"Enfants à la balançoire"</b> . CP encre de chine, neuve. - TB ..... (Web)	-	—	30
☒	804	— <b>"Cavalier militaire"</b> . CP neuve aquarelle et plume, signée "A.D". - TB ..... (Web)	-	—	30
☒	805	— <b>"Remparts"</b> . CP neuve aquarelle et plume, signée "A.S". - TB..... (Ph.1)	-	—	30
☒	806	— <b>"Bouquet de pensées"</b> . CP aquarelle et plume, voyagé. - TB..... (Web)	-	—	30
☒	807	— <b>"Diégo-Suarez-A la rivière"</b> , CP neuve aquarelle et plume, signée. - TB..... (Ph.1)	-	—	30
☒	808	— <b>"Alsacienne"</b> . CP neuve, aquarelle et plume. - TB ..... (Ph.1)	-	—	30
☒	809	— <b>"Portrait de jeune femme"</b> , CP aquarelle et plume, signée "Nini". - TB ..... (Ph.1)	-	—	30
☒	810	— <b>"Elégances"</b> . CP neuve aquarelle et plume, signée J. Veny. - TB ..... (Ph.1)	-	—	30
☒	811	— <b>"Un ménage modèle"</b> . CP neuve aquarelle et plume, signée "P.". - TB ..... (Ph.1)	-	—	30
☒	812	— <b>"Homme à la pipe"</b> CP neuve aquarelle et plume, signée. - TB ..... (Ph.1)	-	—	30
☒	813	— <b>"Vive la classe !!!"</b> . CP neuve, aquarelle et plume. - TB ..... (Ph.1)	-	—	30
☒	814	— <b>"Merry Xmas"</b> . CP US aquarelle et plume, afft USA 144. - TB ..... (Ph.1)	1	—	40
☒	815	— <b>"Enfants à la plage"</b> . CP aquarelle et plume, afft 129 obl Epemay Fév 1905. - TB..... (Web)	1	—	30
☒	816	— <b>"Coup de vent"</b> . CP humoristique aquarelle et plume, afft 124. - TB ..... (Ph.1)	1	—	30
☒	817	— <b>"Dame dans le train"</b> . CP aquarelle et plume, afft 138, trou de punaise sinon TB ..... (Ph.1)	1	—	30
☒	818	— <b>"Danseuse de tango"</b> . CP aquarelle et plume de Buenos-Aires, afft Arg. 114, signé. - TB..... (Web)	1	—	30
☒	819	— <b>"Elégante baigneuse"</b> , CP encre de chine, afft 138. - TB ..... (Ph.1)	1	—	30
☒	820	— <b>"Roses"</b> . CP aquarelle et plume, afft 111(2). - TB ..... (Ph.1)	2	—	30

☒	821	<b>Découpures de timbres. "Golfeur", CP neuve. - TB</b> ..... (Ph.1)	-	—	40
☒	822	— <b>"Angelots", CP neuve. - TB</b> ..... (Web)	-	—	30
☒	823	— <b>"Femme à grand chapeau, CP anglaise neuve. - TB</b> ..... (Web)	-	—	30
☒	824	<b>Carte postale. "Alexandre 1<sup>er</sup> Roi de Serbie", neuve. - TB</b> ..... (Web)	-	—	30
☒	825	— <b>"La Bourse aux timbres en 1860". CP neuve pour l'Expo philatélique Musée Galliera 15/30 XI 1941. - TB</b> ..... (Web)	-	—	30
☒	826	2 lettres <b>polychrome</b> , Infanterie et Cavalerie, neuves. - TB ..... (Web)	-	—	50
☒	827	<b>Timbre "La Rochelle", reproduction aquarelle, grand format 43x28cm, signée et encadrée, superbe</b> (Web)	1	—	200
☒	828	<b>Journal "La Cloche", neuf, N°522 du Samedi 29 Novembre 1870. - TB</b> ..... (Web)	-	—	20
☒	829	<b>Airgraph. 1942-1944, 11 ex, Noël et Jour de l'An, illustrations diverses de J. Stephen's, joint le catalogue en anglais. - TB (cf. PP p.341)</b> ..... (Web)	-	—	200

808



809



810



811



812



813



817



819



821

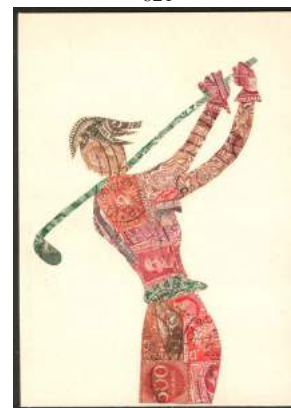

## COLLECTIONS

	830	<b>1849-1862. Nos 3(9), 4(3), 5, 10(3), 11(5), 12(6), 13(6), 14(14), 16(6), 17A(8), nuances, + qqs divers, tous états</b> ..... (Web)	73	—	200
	831	<b>1849-1873 (Poste), entre les N°2 et 60, nuances et obl diverses, doubles et multiples dont des □□ et □□, des ex * ou (*), nombreux ex choisis. - TB, B ou pd</b> ..... (Web)	277	—	1.500
	832	<b>1849-1876, valeurs, nuances et obl diverses, en 1 petit classeur, tous états</b> ..... (Web)	-	—	80
	833	<b>1849-1900, nuances et obl diverses, dont 29 ex et 2 □□*, majorité type Sage. - TB ou B</b> ..... (Web)	98	—	500
	834	<b>1849-1900, valeurs, nuances et obl diverses. - TB ou B</b> ..... (Web)	150	—	300
	835	<b>1849-1900 (Poste), entre les N°1 et 106, qqs ex *, tous états</b> ..... (Web)	202	—	300
	836	<b>1849-1900, entre les N°1 et 106, nuances et obl diverses, tous états</b> ..... (Web)	238	—	500
	837	<b>Etoiles de Paris. 1854-1876, valeurs et couleurs diverses. - TB</b> ..... (Web)	147	2.100	100
	838	<b>1854-1876, majorité N°14, nuances et obl dont 9 ☒ et 3 devants, + divers N°60 obl étoile, tous états</b> (Web)	149	—	50
*	839	<b>Millésimes. 1900-1925, Blanc, Mouchon et Semeuse, entre les N°107 et 198, 80 □□ dont qqs ex **. - TB</b> (Web)	160	—	300
	840	<b>1900-1938 (Poste, PA, BF), des valeurs moyennes dont 182, 257A, BF 1 à 3, etc., en 1 album. - TB ..</b> (Web)	-	—	700
*	841	<b>1900-1940 (Poste, PA, BF, Préos, etc.), assez complète sauf 148/155, 257A, etc., nombreux ex avec gomme "glacée" et des **, + doubles obl formant une 2° collection, bel ensemble. - TB ou B...</b> (Web)	-	—	1.800
*	842	<b>1900-1959 (Poste, PA, BF, Préos, Taxe), Poste complète dont 148/155, CA, BF 1/3, etc., des ex **, en 1 album. - TB</b> ..... (Web)	-	—	1.000
	843	<b>1900-1974 (Poste, PA, BF), valeurs moyennes et séries complètes dont PA 1/2, 15, BF 1, 3, 5, quasiment complète après 1930, en 1 album. - TB</b> ..... (Web)	-	—	300
**	844	<b>1900-1989 (Poste), ensemble assez complet après 1938, des ex obl au début, + qqs classiques tous états. - TB</b> ..... (Web)	-	—	300

* 845	<b>1900-1998</b> (Poste, PA, BF), valeurs moyennes et séries complètes dont 148/155, 182, 257A, PA 14/15, BF 1, 2, 3, etc., dont 田, ND et petites variétés, ex ** après 1940, en 8 classeurs. - TB ..... (Web)	-	—	2.800
* 846	<b>1900-2000</b> (Poste, LVF, Service), valeurs moyennes et séries complètes, assez complète après 1932, des ex **, classée par thématiques. - TB ..... (Web)	-	—	500
** 847	<b>1938</b> (Poste), bel ensemble thématique sur l'année 1938, nombreux commémos, des ex *, 田, cd, épreuves, etc., 52 函, CP, EP, affts et obl divers, en 2 classeurs. - TB ..... (Web)	-	—	800
** 848	<b>1941-2003</b> (Poste, PA, Préos, etc.), complète + doubles obl formant une 2 <sup>e</sup> collection. - TB ..... (Web)	-	10.000	700
** 849	<b>1955-2001</b> (Poste), valeurs, séries et carnets modernes divers, qqs Grands Hommes *. - TB ..... (Web)	-	—	100
** 850	<b>1956-1993</b> (Poste, PA), bel ensemble complet dont nombreuses variétés de piquages, impressions, couleurs, ND, épreuves, doubles, etc., en 6 albums et 1 classeur. - TB ..... (Web)	-	—	3.000
** 851	<b>Marianne de Decaris 1960</b> , divers détachés dont 1263g, h, i, 2 roulettes de 11 ex, 14 carnets, 4 CPEP et 78 函 affts et obl divers dont recommandées, Express, etc., en 1 classeur. - TB ..... (Web)	-	—	200
** 852	— <b>1960-2020</b> (Poste, PA, BF, Service), superbe ensemble complet dont blocs souvenirs, carnets commémos et feuillets divers, en 9 albums, <b>superbe</b> ..... (Web)	-	—	1.000
** 853	<b>Trésor de la philatélie. 2014-2020</b> , complète, + patrimoine de France en timbres (sf BS21 à BS30A). - TB..... (Web)	-	2.070	200
** 854	<b>Thématique. Tableaux. 1965-1983</b> (Poste), entre les N°1458 et 2265, dont ND, épreuves de luxe, Carte maximum, variétés diverses et 24 EA, en 3 albums. - TB ..... (Web)	-	—	1.000

## LOTS

855	<b>1849-1876</b> , nuances et obl diverses dont 3 deux 田田, 12 田田田, onze 田田 et deux 田田, tous états..... (Web)	81	—	150
函 856	<b>Bureaux français à l'étranger. 1877-1903</b> , 13 函 affts et obl divers dont Alexandrette, Constantinople, Trebizonde, etc. - TB ..... (Web)	14	—	200
* 857	<b>1900-1944</b> , divers dont 3 roulettes et un carnet Croix-Rouge 1955, Valenciennes N°1, etc. - TB..... (Web)	33	—	250
* 858	<b>1900-1950</b> , divers ex dont petites variétés, qqs 田田 ou 田田. - TB, B ou pd ..... (Web)	32	—	50
** 859	<b>1900-1959</b> (Poste, PA, Préos, Taxe), valeurs moyennes et séries complètes, doubles et multiples de 1 à 15 ex, dont commémos divers et G <sup>ds</sup> hommes, qqs ex *. - TB ..... (Web)	-	—	1.000
** 860	<b>1900-2010</b> (Poste, PA, Carnets), valeurs et séries diverses, des ex * ou obl, + qqs classiques, en 11 classeurs en 3 cartons. - TB ..... (Web)	-	—	500
861	<b>1937-1946, obl ambulante</b> , cad et griffe linéaire, en majorité Marseille et Lyon sur plusieurs milliers de fragments, affts divers, en 4 albums. - TB ..... (Web)	-	—	200
** 862	<b>1945-1971</b> (Poste), des valeurs moyennes et séries complètes dont doubles et multiples de 3 à 6 ex, en 1 classeur. - TB..... (Web)	-	—	200
** 863	<b>1960-1998</b> (Poste), petites et moyennes valeurs détachées par multiple de 2 à plus de 30 ex et diverses valeurs entre 1920 et 1960 * ou obl et plis divers. - TB ..... (Web)	-	—	200
** 864	<b>1961-1982</b> (Poste, PA, Service, Préos), ensemble très complet en feuilles de 25 ou 50 ex, en 28 classeurs pour feuilles, + diverses valeurs après 1982 par multiples dont nombreux BF Philex 89 et 99. - TB..... (Web)	-	—	900
** 865	<b>2005-2021</b> (Poste, PA), valeurs courantes et commémos par multiples de 2/10 ex, dont nombreux autocollants en 6 classeurs. - TB ..... (Web)	-	—	1.800
** 866	<b>Fictifs 1932-1949</b> , entre les F17 et F66 dont F43, par multiples en blocs et panneaux divers. - TB..... (Web)	2.450	13.500	500
** 867	<b>Divers France</b> dont vignettes d'afft, Sabine, Liberté avec N°au verso, carnets Croix-Rouge, etc. - TB (Web)	-	—	150
* 868	<b>Divers</b> dont C.Px, fiscaux, LVF, vignettes, etc., tous états ..... (Web)	-	—	50



575



# BOITES A TIMBRES

Nos des lots		Nb. de boîtes	Cote	Prix de départ
869	<b>Boîte en vermeil</b> avec fin décor sur l'ensemble de la boîte, cachets de contrôle, 2 comp., 50x33x12mm, superbe ..... (Ph.C)	1	—	160
870	<b>Boîte hollandaise double face en argent, décor "Scène de taverne"</b> sur chaque face, 4 comp., 50x30x10mm. - TB (cf BB p.73) ..... (Web)	-	—	170
871	<b>Boîte "Tiffany &amp; Co" en argent, #9310, couvercle amovible</b> , 2 comp. avec monogramme, poids 700g, 75x55x45mm, superbe. - R (cf Christie's 2002 #46) ..... (Ph.C)	1	—	300
872	<b>Boîte en argent en forme de pupitre tête-bêche</b> , socle palissandre, cerclage argent, intérieur vermeil, poinçons et signature "G.Keller", 3 comp., 100x75x55mm, superbe. - R (1° pièce vue)..... (Web)	1	—	180
873	<b>Boîte en argent, intérieur vermeil, émail guilloché bleu</b> sur couvercle, 2 comp., 53x32x20mm. - TB(Web)	1	—	150
874	<b>Boîte en argent, monogramme "A.L.B"</b> , poinçons, 2 comp., 55x38x23mm. - TB ..... (Web)	1	—	80
875	<b>Boîte "Tiffany studios" série Zodiak en bronze doré</b> , 3 comp., poids 350g, 95x50x25 mm, superbe. - R ..... (Ph.C)	1	—	350
876	<b>Boîte en bronze, socle marbre vert</b> , décor en relief marqué "Contemplation", signée <i>Auguste Maillard</i> , 2 comp., 82x72x38mm. - TB ..... (Web)	1	—	190
877	<b>Boîte en bronze de Vienne en forme d'oisillon</b> , 1 comp., 60x50mm, superbe. - R (1° pièce signalée)(Web)	1	—	180
878	<b>Boîte anglaise en bronze doré</b> , couvercle à fenêtre, finement ciselée sur l'ensemble, signée " <i>HJ &amp; Co</i> ", 1 comp., 41x35x20mm. - TB..... (Web)	1	—	170
879	<b>Boîte en bronze en forme de coffre ancien</b> , fin décor sur l'ensemble, 1 comp., 85x40x35mm. - TB (Web)	1	—	50
880	<b>Boîte japonaise en métal argenté réhaussé d'or, superbe décor sur l'ensemble de la boîte de "Komaï"</b> (artisan de Kyoto), 1 comp. amovible, 40x40x17mm, superbe. - R ..... (Ph.C)	1	—	800
881	<b>Boîte en métal argenté, fin décor ajouré sur le pourtour, "Main" en pâte de verre sur couvercle, signée "Rogers &amp; Bro. N°7022"</b> , 3 comp. amovibles, 100x60x40mm. - TB..... (Web)	1	—	160
882	<b>Boîte en métal argenté en forme de petite table</b> , décor de Fleur de lys, 2 comp., 75x45x55mm. - TB(Web)	1	—	140
883	<b>Boîte en métal argenté, couvercle à fenêtre</b> , verre biseauté, intérieur doré, marquée " <i>Germany</i> ", 3 comp., 118x60x25mm. - TB..... (Web)	1	—	90
884	<b>Boîte "Art Déco" en métal argenté</b> , 4 comp., 105x40x23mm. - TB ..... (Web)	1	—	80
885	<b>Boîte "Art Déco" en laiton</b> , marquée " <i>WMF N°64</i> ", 6 comp. amovibles, 110x55x30mm. - TB ..... (Web)	1	—	110
886	<b>Boîte en laiton à décor "Art Déco"</b> sur couvercle, 3 comp., 80x40x20mm. - TB..... (Web)	1	—	70
887	<b>Boîte en marbre vert</b> , 3 comp. en bronze doré, 90x50x40mm. - TB..... (Web)	1	—	100
888	<b>Boîte en cristal avec "Chien couché"</b> sur le couvercle en bronze doré, 3 comp., 105x50x45mm. - TB(Web)	1	—	90
889	<b>Boîte en émail, cerclage cuivre, décor fleurs multicolores</b> , marquée " <i>China</i> ", 2 comp., 75x35x30mm. - TB..... (Web)	1	—	100
890	<b>Boîte en porcelaine avec "Angelots"</b> en décor, peint main, couvercle amovible, 3 comp., 105x60x50mm. - TB ..... (Web)	1	—	70
891	<b>Boîte en porcelaine à fin décor</b> sur l'ensemble, cerclage laiton, 2 comp., 85x35x25mm. - TB..... (Web)	1	—	70
892	<b>Boîte en ivoire, à décor "Marine" sur le couvercle, peint main, ouverture par pression, 4 comp., 68x55x17mm, superbe. - RR (cf Christie's 2002, #89)..... (Ph.C)</b>	1	—	2.000
893	<b>Boîte en ivoire</b> , ouverture par pression, 2 comp., 50x35x18mm. - TB..... (Web)	1	—	50
894	<b>Boîte en marqueterie Boulle, Napoléon III, en palissandre bombé à incrustation d'écaïlle de tortue et laiton</b> , 2 comp., 110x60x35mm, superbe. - R (La plus grande connue)..... (Ph.C)	1	—	500
895	<b>Boîte portugaise en ébène avec plaque en argent "Sellos"</b> , poinçons, signée " <i>Miranda Fo M.</i> ", 7 comp., 135x75x25mm. - TB ..... (Web)	1	—	250
896	<b>Boîte en palissandre avec marqueterie</b> sur couvercle, cerclage et monogramme en laiton, 5 comp., 147x60x45mm. - TB ..... (Web)	1	—	150
897	<b>Boîte en palissandre avec "Chaton" en bronze doré en relief</b> sur couvercle, ouverture par pression, 3 comp., 90x55x50mm. - TB..... (Ph.C)	1	—	120
898	<b>Boîte en palissandre, marqueterie et rosace en laiton</b> sur couvercle, ouverture par pression, 2 comp., 65x53x30mm. - TB ..... (Web)	1	—	70
899	<b>Boîte en bois avec "Ours"</b> en relief sur couvercle, 2 comp., 90x50x50mm. - TB ..... (Web)	1	—	70
900	<b>Boîte en bois avec décor sculpté et peint main</b> sur l'ensemble, 4 comp., 118x47x25mm. - TB..... (Web)	1	—	40
901	<b>Boîte en marqueterie de bois style "Tunbridge"</b> , ouverture par pression, 3 comp., 90x60x25mm. - TB(Web)	1	—	70
902	<b>Boîtes Mauchline</b> . 2 boîtes à couleur, décor et formats différents. - TB ..... (Web)	2	—	90
903	<b>Boîte en cuir vert avec transfert au fer de 3 types Sage dorés</b> sur couvercle, 3 comp., 95x40x25mm. - TB..... (Web)	1	—	80

904	<b>Boîte publicitaire anglaise en carton marquée "Stamps" et "Write to me of ten"</b> , 1 comp., 80x55x40 mm, état neuf..... (Web)	1	—	50
905	<b>Boîte russe en papier mâché avec "Troïka" en décor sur couvercle</b> , 2 comp, 60x40x25mm. - TB (Web)	1	—	100
906	<b>Boîte circulaire publicitaire en bakelite "Massachussets benefit life association Boston"</b> sur une face et calendrier de 1895 sur l'autre, diam 42mm. - TB ..... (Web)	1	—	90
907	<b>Ensemble de bureau US de la marque "Deluxe"</b> , plastique noir et doré, dans sa boîte d'origine. - TB (Web)	1	—	80
908	<b>Ensemble de bureau en agate</b> composé d'une boîte à timbres 2 comp., 1 porte-plume, 1 coupe papier, une règle et 1 cachet de cire, état neuf..... (Web)	5	—	100
909	<b>Etui en or, emblème maçonnique en façade</b> , 2 comp., 35x24x4mm, <b>superbe</b> . - R..... (Ph.C)	1	—	800
910	<b>Etui en métal doré, fenêtre en bronze</b> sur le dessus, 1 comp. à glissière, 80x30x7mm. - TB ..... (Web)	1	—	40
911	<b>Etui circulaire en argent, monogramme</b> en façade, 1 comp. en vermeil, poinçons, diam. 38mm. - TB (Web)	1	—	100
912	<b>Etui en métal argenté à usages multiples</b> (Louis, allumettes, cure dents), 1 comp. timbres, 65x35mm. - TB..... (Web)	1	—	90
913	<b>Ensemble de 3 étuis et une boîte</b> , en métal argenté. - TB ..... (Web)	4	—	90
914	<b>Distributeur de roulettes. Modèle en argent, couvercle martelé et emplacement pour monogramme, poinçons dont francisque et "175 H.M.D."</b> , diam 65, H.55mm, <b>superbe</b> . - R ..... (Ph.C)	1	—	800
915	— <b>Modèle en nacre, cerclage argent, diam.40, H.40mm, superbe</b> . - R (1 <sup>e</sup> pièce signalée) ..... (Ph.C)	1	—	600
916	— <b>Modèle en argent, fin décor sur couvercle, intérieur vermeil, poinçons "B blakintom", superbe</b> . - R (1 <sup>e</sup> pièce signalée) ..... (Ph.C)	1	—	540
917	— <b>Modèle en porcelaine, patine antique et médaillon porcelaine peint main en façade, diam.55, H.55mm</b> . - TB. - R (1 <sup>e</sup> pièce signalée) ..... (Ph.C)	1	—	400
918	— <b>Modèle en argent, émail guilloché avec "petites roses" en décor</b> , intérieur vermeil. - TB (1 <sup>e</sup> pièce signalée en petite taille)..... (Ph.C)	1	—	350
919	— <b>Modèle octogonal en cuir marron avec onyx en décor</b> sur couvercle, signée "E.Calowell & Co Phila" au dos. - TB. - R ..... (Ph.C)	1	—	340
920	— <b>Modèle en métal doré avec "Guerrier en armure"</b> sur couvercle et marqué "Stamps", diam.50, H.100mm. - TB. - R ..... (Ph.C)	1	—	300
921	— <b>Modèle en bronze de Vienne orné d'une superbe grenouille tenant une ☒</b> , éd. "Heirloom", diam.50, H.65mm. - TB. - R (1 <sup>e</sup> pièce vue) ..... (Web)	1	—	280
922	— <b>Modèle en ébène, décor émail cloisonné</b> sur couvercle, diam.45, H.55mm. - TB ..... (Web)	1	—	250
923	— <b>Modèle en argent sur socle octogonal en onyx vert</b> , diam.85, H.45mm. - TB (1 <sup>e</sup> pièce signalée)(Ph.C)	1	—	240
924	— <b>Modèle en argent, intérieur vermeil, monogramme "K.C.F. May 9, 1959"</b> , diam. 48, H. 30mm. - TB..... (Web)	1	—	200
925	— <b>Modèle en porcelaine avec décor en relief sur le pourtour</b> , couvercle amovible, signée "Jeannette Adams", 60x60x70mm. - TB (1 <sup>e</sup> pièce signalée)..... (Web)	1	—	180
926	— <b>Modèle carré en bois, peint main, décor "Crayon et Moineau" en argent</b> sur couvercle amovible, signée "M.B" (M. Bastin), 50x50x60mm. - TB ..... (Web)	1	—	170
927	— <b>Modèle en porcelaine, décor chinois peint main</b> , couvercle amovible, signé "Isabelle Paul 89", diam. 50, H.60mm. - TB..... (Web)	1	—	170
928	— <b>Modèle en porcelaine à décor de "Coccinelles rouges"</b> , diam. 50, H. 50mm. - TB (cf BB p.30 #A10)..... (Web)	1	—	170
929	— <b>Modèle en bronze doré, médaillon en verre</b> sur couvercle, marqué "Ol Crest USA", diam.65, H.55 mm, poids 320g. - TB..... (Web)	1	—	140
930	— <b>Modèle en laiton sur socle bois verni</b> , diam.85, H.70mm. - TB ..... (Web)	1	—	140
931	— <b>Modèle en argent, signé "Inman"</b> , diam.20, H.30mm. - TB ..... (Web)	1	—	140
932	— <b>Modèle en métal doré</b> marqué "Stamp Roll", Diam.55, H.30mm. - TB..... (Web)	1	—	140
933	— <b>Modèle en laiton avec "Canard"</b> en décor sur couvercle, marqué "Barlow made in USA", diam.55, H.35mm. - TB ..... (Web)	1	—	120
934	— <b>Modèle en forme de boîte aux lettres US</b> en métal argenté, marqué "Neiman Marcus", 80x40x40 mm. - TB ..... (Web)	1	—	100
935	— <b>Modèle carré en bois à vis laiton</b> , 55x55x60mm. - TB..... (Web)	1	—	90
936	<b>Encrier en cristal, 2 comp. timbres et porte-plume</b> en façade, cerclage et couvercle en argent, 63x105x40mm. - TB ..... (Web)	1	—	140
937	<b>Loupe de bureau en argent</b> , L.19cm, Diam.7,5cm. - TB..... (Web)	1	—	40
938	<b>Pèse-lettres. Archambaud N°31</b> , mi-Roberval, mi-contre poids pendulaire, en métal argenté, socle bois, marqué "EW", échelle 0/100g (légèrement effacée). - TB..... (Web)	1	—	80
939	— <b>Archambaud N°56</b> , modèle basique en métal doré avec distributeur de timbres, socle noir, 125x60x76mm. - TB ..... (Web)	1	—	50
940	— <b>Archambaud N°58</b> , avec distributeur de timbres muni d'une double molette pour dateur journalier et mensuel, 125x60s80mm. - TB..... (Web)	1	—	180

941	— Archambaud N°77, modèle "Christofle" en métal argenté dans sa boîte d'origine, échelle 0/60g. - TB..... (Web)	1	—	50
942	— Archambaud N°79(2), modèle à contrepoids pendulaire en laiton, marqué "NB déposé", échelle 0/100g. - TB ..... (Web)	1	—	50
943	— (Archambaud N°173), modèle en métal argenté, échelle 0/100g en façade. - TB ..... (Web)	1	—	40
944	Mouille timbres en cristal, cerclage ajouré en laiton doré, rouleau verre sablé, 78x42x30mm. - TB(Web)	1	—	80
945	Médaille. "Sté Générale de l'orphelinat des sous agent des Postes et Télégraphes" de France et colonies. - TB (1 <sup>e</sup> pièce vue) ..... (Web)	1	—	140
946	— "Union catholique des PTT". - TB (1 <sup>e</sup> pièce vue) ..... (Web)	1	—	140
947	— "Ministère du Travail", Maurin correspondant titulaire des PTT, + l'épinglette. - TB..... (Web)	1	—	90
948	— "Postes et Télécommunications/Devoir et dévouement". - TB (PP p.209)..... (Web)	1	—	50
949	Facteurs. Photographie du facteur de Cluny, début XX <sup>e</sup> sur plaque de verre, 160x110mm. - TB .. (Web)	1	—	100
950	— Sacoche moderne marquée "Postes", toile verte, fermeture et bandoulière cuir, 28x28cm. - TB (Web)	1	—	40
951	Tube à messages en bois, décor rustique et romantique, Diam.30, H.80mm. - TB ..... (Web)	1	—	80
952	boîte à cigarettes de bureau, en cuir marron, cerclage laiton et réveil sur le couvercle (fonctionnel), signée "Farrington genuine Texol", 3 comp. en liège, 230x100x40mm, superbe ..... (Web)	1	—	150
953	Boîte à plumes en ivoire, ouverture par pression, 1 comp., 80x25x15mm. - TB..... (Web)	1	—	40
954	Plaque en émail "Rue des Postes", 45x25cm. - TB (1 <sup>e</sup> pièce vue)..... (Web)	1	—	130

## COLONIES FRANCAISES

### EMISSIONS GENERALES

**	955	Nos 1, 3, 5, 6*, très frais. - TB..... (Web)	4	320	80
**	956	Nos 1 田 bdf (un ex pli de gomme), 3 田, très frais. - TB ..... (Web)	8	480	100
**	957	Nos 1 田 (2 ex *), 3 田, 4 田 (2 * et 2 am.), 5 田 (2 ex * et pli sur une 田 dont un **), 6 田. - TB ou B .. (Ph.C)	20	1.794	300
**	958	No 3, 田 bdf, très frais. - TB..... (Ph.C)	4	280	70
**	959	No 7, 田 bdf, très frais. - TB..... (Ph.C)	4	720	150
*	960	No 8, très frais. - TB. - R ..... (Ph.C)	1	1.200	300
	961	Nos 8 田+ 13 (def), sur petit fragment. - TB..... (Ph.C)	3	1.100	150
*	962	No 11, 田 (un ex **), très frais. - TB..... (Ph.C)	4	2.300	400
*	963	No 40, 田 bdf, très frais. - TB..... (Ph.C)	4	720	100
☒	964	No 51, obl cad "Corr. d'Armées St Louis" Nov 87, sur ☒ pour le Sénégal. - TB..... (Web)	1	600	150



967



968



(*)	965	Tirage sur bristol. Type Sage, non émis type II. 30c brun, 40c orange et 75c rose, 36A, tous bdf, superbes. - R..... (Ph.C)	4	—	300
(*)	966	— — Nos 37 à 39, 10c noir et 25c noir sur rouge type I, tous bdf, superbes ..... (Ph.C)	5	—	350
(*)	967	— Nos 46 à 59, tous bdf et avec teinte de fond, superbes. - R ..... (Ph.I)	14	2.500	600
(*)	968	— Taxe. Nos 1 à 14 + non émis 50c noir, tous bdf, superbes. - R ..... (Ph.I)	15	4.000	800
(*)	969	— — Nos 15 à 17, tous bdf, superbes..... (Ph.C)	3	1.750	350

957



958



959



961



962



963



960



965



966



969



981



970



988



989



987



990



992



993



999



1003



1008



1009



998



995



1012



1010



1011



1015



1005



1013



1014





## GRANDES SERIES COLONIALES

**	970	<b>Exposition coloniale 1931.</b> La série complète. - TB..... (Ph.C)	103	1.080	250
**	971	<b>Exposition Paris 1937. Blocs feuilletés.</b> La série complète des 24 valeurs. - TB..... (Web)	24	632	150
**	972	— La série complète Poste et BF (jaunis). - TB..... (Web)	150	1.180	200
**	973	<b>Curie.</b> La série complète de 21 valeurs. - TB..... (Web)	21	642	150

974



**	974	<b>Révolution.</b> La série complète Poste et PA, <b>superbes</b> ..... (Ph.1)	128	3.736	850
**	975	<b>Anniversaire de la Victoire.</b> AEF 43, Cameroun 31, Côte des Somalis 13, Guadeloupe 6, tous en <b>bloc de six bdf, non dentelés.</b> - TB..... (Web)	24	570	60
**	976	<b>Tchad au Rhin.</b> La série complète de 90 valeurs en 田 bdf. - TB..... (Web)	360	1.096	180
**	977	<b>Collection. 1935-1944</b> (Poste), complète dont Tricentenaire, Caillé, SN, Pétain, etc. - TB..... (Web)	-	910	150
**	978	<b>AFARS ET ISSAS. Collection. 1967-1977</b> (Poste, PA, Taxe), complète sauf PA 87. - TB..... (Web)	175	1.140	80
**	979	— — <b>Non dentelés. 1968-1976</b> (Poste, PA), valeurs et séries diverses, majorité en 田, qqs 田 et unités. - TB..... (Web)	-	14.000	400

## AFRIQUE EQUATORIALE

**	980	<b>Sans le nom du territoire. No 28a, bdf.</b> - TB..... (Web)	1	150	40
**	981	<b>Poste aérienne. Non dentelé, sans légende ni valeur. No 9a, bdf.</b> - TB..... (Ph.C)	-	900	250
*	982	<b>Collection. 1936-1958</b> (Poste, PA, Taxe), des valeurs moyennes et séries complètes, des ex ** et qqs ex avec légères rousseurs sinon TB..... (Web)	-	—	100
**	983	— <b>Non dentelés. 1956-1957</b> (Poste, PA), valeurs et séries diverses, qqs 田, majorité en 田 bdf ou cdf. - TB..... (Web)	-	3.430	100

## ALEXANDRIE

*	984	<b>Surcharge renversée. No 11a, très frais.</b> - TB..... (Web)	1	160	40
**	985	<b>Millésimes.</b> Nos 55, 68, 76, 77, en □ mill. 1, 7 et 8. - TB..... (Web)	8	470	80
**	986	<b>Taxe. Millésimes.</b> Nos 1, 2, 4 à 6, 8, 10, 11, tous en □ mill. 0, 7 et 9, <b>très frais.</b> - TB..... (Web)	16	1.050	150
**	987	— — <b>Chiffres espacés. No 3a, en □ mill. 1</b> avec normal, <b>superbe.</b> - R..... (Ph.C)	2	1.500	300

991



## ALGERIE

*	988	<b>Triple surcharge. No 1a.</b> - TB..... (Ph.C)	1	450	120
*	989	<b>Double surcharge. No 11, quasiment **.</b> - TB..... (Ph.C)	1	—	200
**	990	— <b>No 21a, très frais.</b> - TB..... (Ph.C)	1	750	220
	991	<b>Surcharge renversée. No 24a. - TB. - R (7 ex connus obl)</b> ..... (Ph.1)	1	4.500	1.100
**	992	<b>Double surcharge. No 26a, très frais.</b> - TB..... (Ph.C)	1	585	150
*	993	<b>Sans teinte de fond. No 29a, superbe</b> ..... (Ph.C)	1	420	120
*	994	— <b>No 32a, très frais.</b> - TB..... (Ph.C)	1	420	120
**	995	<b>Non dentelés.</b> Nos 39a, 41a (*), 45a bdf (pli horizontal), 47a cdf. - TB..... (Ph.C)	4	695	150
**	996	<b>No 45b, bloc de 20 ex</b> avec Pubs (feuille de carnets). - TB..... (Web)	20	—	100
**	997	<b>Non dentelé tenant à dentelé. No 49aa, 田 bdf, froissure verticale mais très frais</b> et TB..... (Web)	2	600	120
*	998	— <b>No 49aa, 田 bdf, quasiment **, très frais.</b> - TB..... (Ph.C)	2	450	120
(*)	999	<b>Non dentelés.</b> Nos 54b, 55c. - TB..... (Ph.C)	2	500	150
**	1000	<b>Arbre coupé.</b> Nos 55ba, 56ca, en 田 bdf et cdf. - TB..... (Web)	4	357	100
*	1001	<b>5<sup>e</sup> arbre. No 56b, en 田 bdf</b> avec normal *. - TB..... (Web)	2	226	60
*	1002	Nos 58 à 70, tous en 田 dont divers ex **. - TB..... (Web)	52	420	60

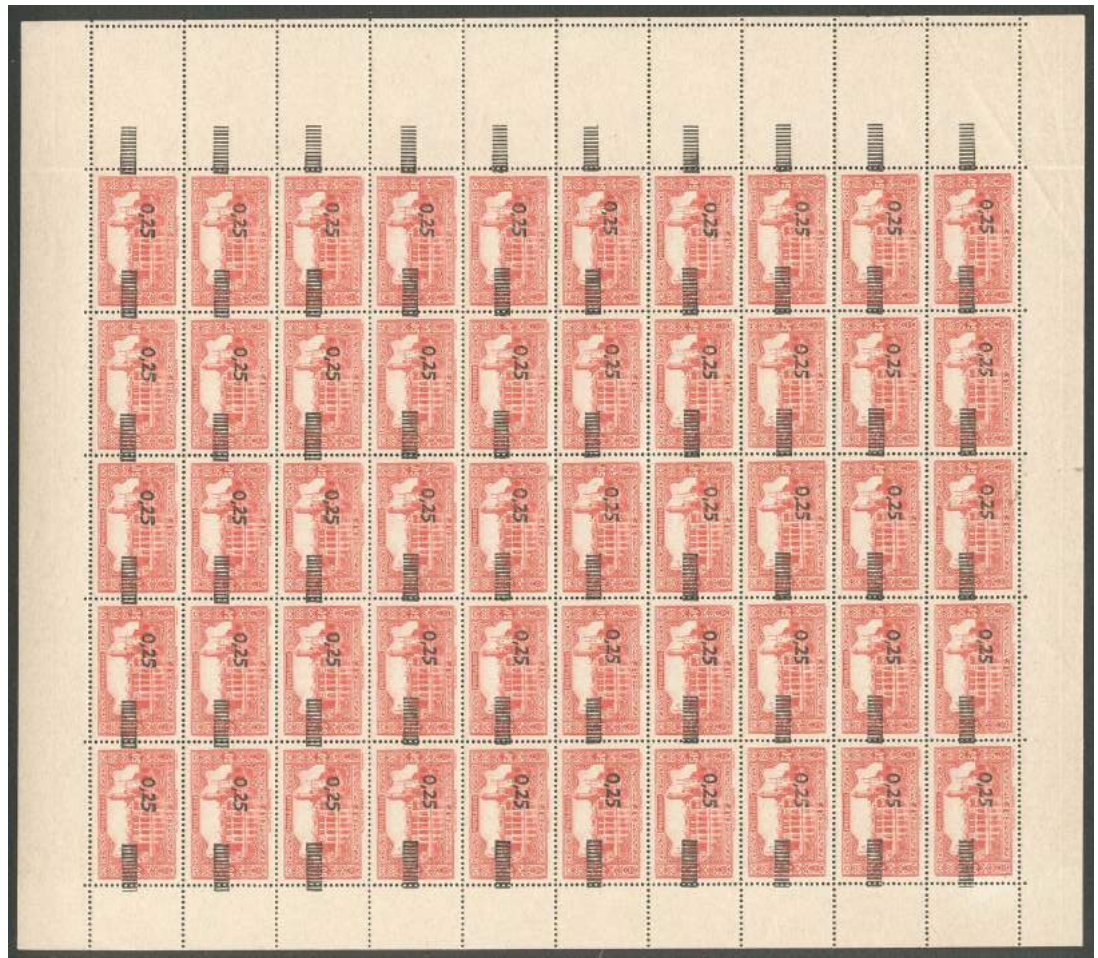
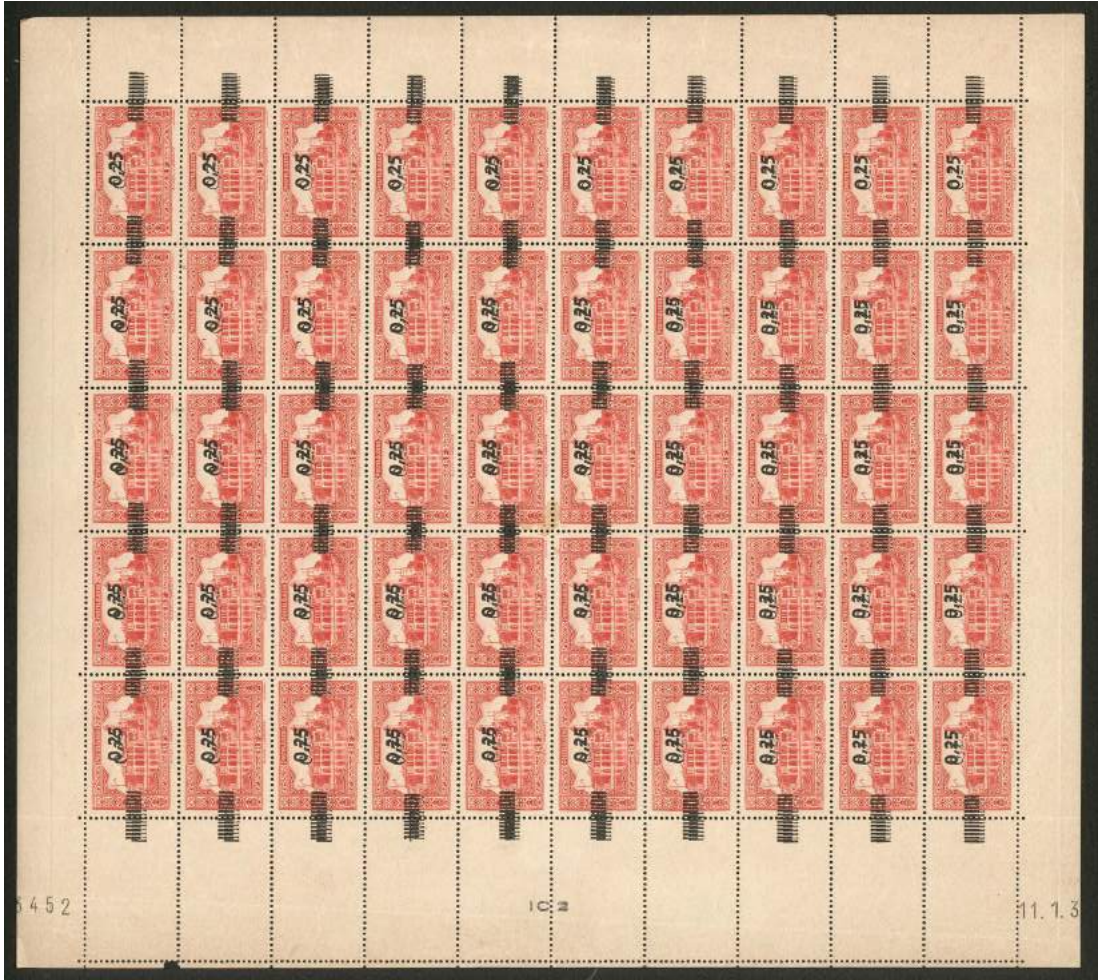

*	1003	<b>Double surcharge N + R. No 66a</b> , bdf, très frais. - TB ..... (Ph.C)	1	700	180
**	1004	<b>5<sup>e</sup> arbre. Nos 68a *</b> , 69a. - TB..... (Web)	2	390	110
**	1005	<b>Arbre coupé. Nos 68b, 69b, 70c</b> , tous en □ cdf avec normal. - TB ..... (Ph.C)	6	810	220
**	1006	<b>5<sup>e</sup> arbre. No 70b</b> , en □ bdf avec normal. - TB ..... (Web)	2	335	90
*	1007	<b>Non dentelé, avec pub. No 79Ac</b> , avec pub Manola, bdf, pli horizontal. - TB ..... (Web)	1	260	40
(*)	1008	<b>Non dentelé. No 83a</b> . - TB ..... (Ph.C)	1	900	120
*	1009	<b>5<sup>e</sup> arbre. No 84b</b> . - TB ..... (Ph.C)	1	850	200
*	1010	— <b>No 84b</b> , un ex tenant à normaux dans un □, très frais. - TB..... (Ph.C)	4	850	240
**	1011	<b>Arbre coupé. No 84c</b> , très frais. - TB ..... (Ph.C)	1	1.000	280
*	1012	— <b>No 84c</b> , très frais. - TB..... (Ph.C)	1	850	180
**	1013	<b>5e arbre. No 85a</b> , en □ bdf avec normal, jolie pièce. - TB ..... (Ph.C)	2	1.000	280
*	1014	— <b>No 85a</b> , un ex dans un □ (dont deux ex **), très frais. - TB ..... (Ph.C)	4	889	250
**	1015	<b>Arbre coupé. No 85b</b> tenant à normaux dans un □ cdf. - TB (cote Maury)..... (Ph.C)	4	1.045	200
**	1016	<b>Centenaire. Non dentelés. Nos 87 à 99</b> . - TB..... (Ph.C)	13	750	200
*	1017	— — Nos 87 à 99. - TB ..... (Ph.C)	13	650	120
*	1018	— <b>Centre renversé. No 99a</b> , très frais. - TB ..... (Ph.C)	1	1.000	250
**	1019	— <b>Centre brun non dentelé. No 99</b> . - TB (cote Maury N°100A)..... (Ph.C)	1	785	220

1021



1020



1022



**	1020	<b>Non émis. No 137A</b> , avec bande pub Pétrole Hahn *, très frais. - TB. - R..... (Ph.I)	1	2.600	600
**	1021	— <b>No 137A</b> , avec pub Pétrole Hahn *, bdf, superbe. - R..... (Ph.I)	1	2.600	600
**	1022	— <b>No 137Aa</b> , avec pub "Pétrole Hahn", bdf, très frais. - TB. - R..... (Ph.I)	1	2.700	800
**	1023	<b>Surcharge renversée. No 147a</b> , cdf, très frais. - TB ..... (Ph.C)	1	450	120
**	1024	<b>Surcharge oblique. No 148</b> , □ bdf avec surcharge à cheval. - TB (Maury 144g)..... (Ph.C)	4	—	100
**	1025	— <b>No 148</b> , panneau de 25 ex encadré sur 3 côtés. - TB..... (Web)	25	1.750	80
**	1026	<b>Double surcharge. No 148a</b> , feuille de 50 ex dont un ex aminci et un petite tâche, gomme coloniale. - TB..... (Ph.C)	50	6.500	500
*	1027	<b>Variétés. Nos 148a bdf, 148b bdf, 148c**</b> , 148 □ bdf dont un ex "12 barres". - TB ..... (Web)	5	220	50
**	1028	<b>Surcharge renversée. No 148b</b> , feuille de 50 ex. - TB ..... (Web)	50	5.500	450
**	1029	<b>Surcharge oblique. Tenant à non surchargé. No 148d</b> , dans une □□ verticale dont un ex sans surcharge "0.25". - TB..... (Ph.C)	3	—	200
**	1030	— <b>Sans la surcharge "0.25". No 148</b> , trois ex formant □□ verticale cdf. - TB..... (Ph.C)	3	—	100
**	1031	— — <b>Tenant à normal. No 148</b> , en □ bdf. - TB ..... (Web)	2	—	100
**	1032	— — <b>No 148</b> , un ex quasiment sans surcharge tenant à deux normaux, formant □□ verticale bdf. - TB..... (Ph.C)	3	—	100
*	1033	<b>Surcharge renversée. Nos 158a</b> quasiment **, bdf, 158Aa, <b>double surcharge</b> 158b. - TB ..... (Web)	3	395	80
**	1034	<b>Surcharge inversée (barres en haut) tenant à non surchargé. No 158c</b> , □□ superbe. - R ..... (Ph.I)	2	2.200	650
**	1035	<b>Surcharge renversée avec bande pub. No 158Aaa</b> , □, très frais. - TB ..... (Ph.C)	2	600	150
**	1036	<b>Barres seules, sans le "1". No 158Ab</b> en □ avec interpanneaux avec pubs. - TB ..... (Ph.C)	1	—	150
**	1037	<b>Surcharge omise. Nos 159b, 160a, 161a, 162b</b> . - TB ..... (Web)	4	416	100
*	1038	<b>Variétés. Nos 159a, 162a</b> . - TB ..... (Web)	2	450	110
**	1039	<b>Surcharge bleu-noir. No 162a</b> . - TB ..... (Ph.C)	1	260	70
**	1040	— <b>No 162a</b> , □ bdf, très frais. - TB ..... (Ph.C)	4	1.200	200
*	1041	<b>Double surcharge. No 167a</b> . - TB ..... (Ph.C)	1	200	50
*	1042	<b>Sans surcharge tenant à normal. No 167b</b> , □□ très frais. - TB. - R..... (Ph.C)	2	1.250	350
**	1043	<b>Impression double. No 178</b> , □ bdf avec impression du 2f bleu à cheval, infime rousseur au verso sur 3 ex mais TB. - R..... (Ph.C)	4	—	300
**	1044	<b>Papier pelure. No 183c</b> , □□□□ - TB ..... (Web)	4	240	50
(*)	1045	<b>Non émis. No 196A</b> , très frais. - TB..... (Ph.C)	1	1.000	250
**	1046	— <b>No 196B</b> , bdf, très frais. - TB. - R..... (Ph.C)	1	1.900	450
**	1047	— <b>No 196C</b> , très frais. - TB ..... (Ph.C)	1	950	250



Nos des lots		Nb. de timbres	Cote	Prix de départ
** 1048	— No 196C, bdf, très frais. - TB ..... (Ph.C)	1	950	250
** 1049	— No 196D, très frais. - TB ..... (Ph.C)	1	950	250
** 1050	— No 196D, bdf, très frais. - TB ..... (Ph.C)	1	950	250
* 1051	Double surcharge. Nos 197b (froissure), 197c. - TB ..... (Web)	2	845	100
* 1052	Nos 197A, 197Ab. - TB ..... (Ph.C)	2	790	180
** 1053	Impression recto et verso. No 197Aa. - TB ..... (Ph.C)	1	715	180
** 1054	Non dentelé. No 197Ab, cdf. - TB ..... (Ph.C)	1	572	150
** 1055	Sans surcharge "2F". No 233a. - TB ..... (Ph.C)	1	420	120
* 1056	Surcharge "2F" en bas tenant à non surchargé. No 233b, deux ☐ formant ☐ cd 17.1.45. - TB. - R(Ph.C)	4	2.200	500
* 1057	Sans surcharge "ALGERIE". No 245a. - TB ..... (Ph.C)	1	700	180
** 1058	Double surcharge. No 247b, surcharge renversée 247a * bdf. - TB ..... (Ph.C)	2	455	100
** 1059	Non dentelés. Nos 316, 317, en feuilles de 25 ex cd 6.54. - TB ..... (Web)	50	—	50
** 1060	Non dentelés tenant à dentelés. Nos 337B(4) + 337Ba(6) formant bande de dix et 337F bande de dix dont 5 non dentelés. - TB ..... (Web)	20	—	150

1034



1061



** 1061	Sans la surcharge "ALGERIE". No 350b, superbe. - RR (5 ex connus, certificat JF Brun) ..... (Ph.I)	1	—	2.500
** 1062	Surcharge "Algérie française". France Poste 1126, 1179, 1191, 1236/1238, 1309(2), 1310(2), 1311(2), 1312(2), 1313/1316, 1318, 1325/1327, les doubles présentent une surcharge renversée. - TB(Web)	22	—	100
** 1063	Au profit des combattants. No 363A, feuille de 25 ex dont un ex avec variété "fleuve Congo" case 21. - TB ..... (Ph.C)	1	12.000	500
** 1064	— No 363A, cdf avec N°00064. - TB ..... (Web)	1	400	50
** 1065	Poste aérienne. Surcharge renversée. No 1Ab. - TB. - R ..... (Ph.C)	1	1.200	350
** 1066	— Type II. No 4A, bdf. - TB ..... (Web)	1	300	60
** 1067	— — No 4A. - TB ..... (Web)	1	300	60
** 1068	Préoblitérés. Double surcharge. No 6a, bdf, très frais. - TB ..... (Ph.C)	1	390	120
** 1069	Taxe. Double surcharge. No 28b, ☐ cdf. - TB ..... (Ph.C)	4	384	100
** 1070	Télégraphe. No 2A, vermillon. - TB ..... (Ph.C)	1	300	90
* 1071	Colis Postaux. Nos 2a, 2b, 2c. - TB ..... (Web)	3	535	100
* 1072	— No 7C, quasiment **, très frais. - TB ..... (Ph.C)	1	700	170
** 1073	— "0,60f" tenant à "1,80f". No 51b, ☐ interpanneaux bdf. - TB ..... (Ph.C)	2	1.125	280
** 1074	— No 94A, bdf, infime rousseur sur qqs dents au verso mais TB. - R ..... (Ph.C)	1	2.015	380
** 1075	— Paire interpanneaux non dentelée. No 157e (151b + 157b). - TB ..... (Ph.C)	2	—	100
** 1076	— Variétés. Collection 1899-1949, valeurs moyennes et séries complètes entre les N°1a et 204a, qqs ex * . - TB ..... (Web)	-	5.900	800
(*) 1077	Epreuves de Luxe. Nos 101 à 134, 142 à 146, 149 à 157, 245. - TB ..... (Web)	49	1.125	80
** 1078	Collection. Millésimes. 1924-1927 (Poste, Préos, Taxe), 20 ☐ et 48 ☐, mill. divers. - TB ..... (Web)	232	2.997	300
** 1079	— Variétés. 1924-1958 (Poste, PA, Préos, Mill., Tél.), de bonnes valeurs sont surcharges diverses et non dentelés quasiment complets après N°205, qqs ex * . - TB ..... (Web)	-	10.500	1.600
** 1080	— 1924-1958 (Poste, PA, Taxe, C.Px), valeurs moyennes et séries complètes, des ex * et nombreux doubles obl formant une 2° collection. - TB ..... (Web)	-	3.500	450
* 1081	— 1924-1958 (Poste, PA, Taxe), quasiment complète. - TB ..... (Web)	-	950	70
1082	— 1924-1958 (Poste, PA, Préos, Taxe), valeurs moyennes et séries complètes, nombreux doubles et des ☐, qqs plis obl diverses, en 1 classeur. - TB ..... (Web)	-	5.600	250
** 1083	— 1924-1960 (Poste, PA, Préos, Taxe), des valeurs moyennes et séries complètes, + divers Colis postaux, mill. et ☐. - TB ..... (Web)	-	3.000	400
** 1084	— 1924-2008 (Poste, PA, Taxe), bel ensemble complet sauf 137A et 363A, en 2 albums. - TB ..... (Web)	-	—	100
** 1085	— Bandes Pubs 1925-1939, dont unité, ☐, ☐ et un carnet partiel. - TB ..... (Web)	74	—	50
** 1086	— 1944, 11 ex et ☐ entre les N°214 et 222, dont ND, RV, piquage à cheval, etc. - TB (cote Maury)(Web)	15	654	80
** 1087	— Surcharge "EA" 1962, nombreuses villes représentées, valeurs, couleurs, variétés, fragments et plis divers, en 3 albums ou classeurs. - TB ..... (Web)	-	—	2.000
** 1088	— Surcharge "EA" 1962 (Poste, Taxe), plusieurs centaines d'ex divers en 1 classeur. - TB ..... (Web)	-	—	100
** 1089	Lot. 1927-1958 (Poste, Taxe), des valeurs moyennes, qqs variétés, ND et des ex * , deux obl. - TB .. (Web)	19	—	50
☒ 1090	— Surcharge "EA" 1962, 42 ☒ avec surcharges et obl diverses. - TB ..... (Web)	54	—	100



N° 00032

**	1091	ALLEMAGNE (occupation Française). Baden, 2 <sup>e</sup> tirage. No 46a. - TB.....	(Ph.C)	1	875	100
*	1092	— — No 46a. - TB.....	(Web)	1	550	50
**	1093	— Collection. 1941-1949 (Poste, BF), complète. - TB.....	(Web)	-	3.040	300



1095



## ANDORRE

**	1094	Nos 1 à 21, 22 cdf, 23 bdf, très frais. - TB.....	(Ph.C)	23	2.700	500
**	1095	Nos 1 à 23, tous en 田 majorité bdf, superbes. - R.....	(Ph.I)	92	10.800	2.000



1096



1097



1102

**	1096	Double surcharge. No 1a, bdf, superbe. - R.....	(Ph.I)	1	4.500	800
**	1097	— No 1a, 田 bdf, superbe. - R.....	(Ph.I)	4	18.000	3.200
**	1098	Nos 19 à 23, tous en 田 dont un ex * par bloc (sauf les 19 et 20), très frais et bien centrés. - TB.....	(Ph.C)	20	7.445	1.500



1099

**	1099	Non émis. No 30A, outremer, superbe. - RRR.....	(Ph.I)	1	40.000	12.000
**	1100	Nos 119 à 137 (sauf 134), le 129 (2), PA 1 à 3. - TB.....	(Web)	22	356	30
**	1101	Europa 1975. Inscriptions omises. No 243a (Maury 256a), double bdf, superbe. - RR (cote Maury).....	(Ph.C)	1	13.500	2.500
**	1102	Taxe. Dentelé tenant à non dentelé. No 29, 田 bdf dentelée en haut (Maury 28a). - TB. - R (10ex connus).....	(Ph.I)	2	1.650	500
*	1103	Collection. 1931-1988 (Poste, PA, Taxe), quasiment complète dont 1 à 23, les modernes **, + divers modernes d'Andorre esp., en 1 album. - TB.....	(Web)	-	—	400
**	1104	— 1931-2008 (Poste, PA, Taxe, Carnet), des valeurs moyennes et séries complètes, des * avant 1944, les modernes quasiment complets. - TB.....	(Web)	-	—	300
*	1105	— 1931-2016 (Poste, PA, Taxe, BF), valeurs et séries moyennes dont 1 à 23, des ex **. - TB.....	(Web)	-	5.000	400
*	1106	— 1932-1998 (Poste, PA, Taxe, BF), complète dont ex ** après 1964. - TB.....	(Web)	-	3.500	150
**	1107	— Non dentelé. 1966-1980 (Poste), valeurs et séries diverses entre les N°166/289, majorité en feuillets de 4 ex, + qqs 田 bdf. - TB.....	(Web)	-	7.900	400





Nos des lots		Nb. de timbres	Cote	Prix de départ
** 1108	<b>Lot. 1960-2000</b> (Poste, Carnets), valeurs moyennes par multiples dont nombreux 田 et feuilles diverses, + diverses séries et valeurs avant 1960 en *. - TB ..... (Web)	-	—	200
** 1109	— <b>1961-1992</b> (Poste, PA), des valeurs et séries diverses par multiples de 2/8ex dont 田, + qqs valeurs avant 1960, ** ou *, en 1 classeur. - TB..... (Web)	-	—	100
(*) 1110	<b>ANJOUAN. Tirage sur bristol.</b> Nos 1 à 13, tous bdf, superbes. - R..... (Ph.C)	13	1.100	280
* 1111	— <b>Collection. 1892-1912</b> (Poste), complète dont chiffres espacés, doubles obl et 5 田. - TB..... (Web)	93	2.200	500
<b>BENIN</b>				
1112	<b>No 15</b> , 田 obl cad Porto Novo Juin 93. - TB..... (Ph.C)	4	600	150
(*) 1113	<b>Tirage sur bristol.</b> Nos 20 à 32, tous bdf, superbes. - R..... (Ph.C)	13	1.200	280
(*) 1114	— <b>Nos 33 à 45, tous bdf, superbes.</b> - R..... (Ph.C)	13	1.350	280
** 1115	<b>No 42</b> , □□mill. 3, très frais. - TB..... (Web)	2	590	120
** 1116	<b>CAMBODGE. Non dentelés.</b> Nos 22 à 41, en bloc de neuf cdf. - TB..... (Web)	180	1.404	80
<b>CAMEROUN</b>				
1117	<b>No 44</b> , 田 bdf obl Duala. - TB..... (Web)	4	280	70
1118	<b>Variété. No 56</b> , □□□□ double bdf avec surcharge décalée vers le bas, dont un ex surchargé "Occupation" seul et 4 ex avec parties de deux surcharges. - TB. - R..... (Ph.C)	5	—	250
** 1119	<b>Sans "CAMEROUN".</b> Nos 149a à 152a bdf, très frais. - TB..... (Ph.C)	4	700	180
* 1120	<b>Collection. 1916-1959</b> (Poste, PA, Taxe), des valeurs moyennes et séries complètes, douze obl et qqs ex fortes charnières ou pd. - TB ou B..... (Web)	-	2.680	300
(*) 1121	<b>CAVALLE. Tirage sur bristol.</b> Nos 2, 3, 5 à 8, tous bdf, superbes. - R..... (Ph.C)	6	800	200
** 1122	<b>CHINE. No 61</b> , 田 mill. 3 bdf, dont un ex petit "C", très frais. - TB..... (Ph.C)	4	710	140
* 1123	— <b>Collection. 1894-1907</b> (Poste), entre les N°1 et 80. - TB..... (Web)	59	1.070	150
** 1124	<b>COCHINCHINE. No 5</b> , □□ interpanneaux bdf, gomme coloniale, très frais. - TB..... (Web)	2	320	80
** 1125	— <b>No 5</b> , 田 (pos. 27-28/37-38), très frais. - TB..... (Ph.C)	4	640	150
** 1126	<b>COMORES. Collection. 1950-1977</b> (Poste, PA, BF), complète dont 田, EL, ND, des ex *. - TB..... (Web)	-	1.600	150
<b>CONGO</b>				
1127	Nos 1, 2 petit bdf. - TB..... (Web)	2	455	100
1128	<b>No 3.</b> - TB..... (Ph.C)	1	600	150
** 1129	<b>No 4, très frais.</b> - TB..... (Ph.C)	1	400	80
** 1130	<b>No 4</b> , 田, très frais. - TB..... (Ph.C)	4	1.600	350
(*) 1131	<b>Surcharge verticale.</b> Nos 5b (*), 7b obl. - TB..... (Web)	2	550	50
(*) 1132	<b>Tirage sur bristol.</b> Nos 12 à 24, tous bdf, superbes. - R..... (Ph.C)	13	900	200
** 1133	<b>Erreur de couleur. No 28b</b> , gomme tropicale. - TB..... (Ph.C)	1	450	100
** 1134	— <b>No 28b</b> 田 bdf, très frais. - TB..... (Ph.C)	4	1.800	400
** 1135	<b>No 45</b> , □□mill. 0, le pont *, très frais. - TB..... (Web)	2	410	80

1142

**COTE D'IVOIRE**

(*) 1136	<b>Tirage sur bristol.</b> Nos 1 à 13, tous bdf, superbes. - R..... (Ph.C)	13	950	200
** 1137	<b>No 15</b> , □□mill. 0, très frais. - TB..... (Ph.C)	2	530	100
** 1138	<b>No 16</b> , □□mill. 0, très frais. - TB..... (Ph.C)	2	1.100	200
** 1139	<b>No 17</b> , □□mill. 0, très frais. - TB..... (Ph.C)	2	880	180
** 1140	<b>No 19</b> , 田 cdf, gomme coloniale, très frais. - TB..... (Web)	4	176	40
** 1141	<b>No 20</b> , 田, gomme coloniale, très frais. - TB..... (Web)	4	264	70
* 1142	<b>Triple surcharge. No 20</b> , superbe et seule pièce connue à ce jour. - R..... (Ph.I)	1	—	1.200
** 1143	<b>Sans légende. No 141a</b> , feuille de 50 ex. - TB..... (Web)	50	3.900	350
** 1144	<b>Poste aérienne. Non dentelé sans la faciale. No 5b</b> , □□□□ verticale bdf. - TB..... (Web)	4	520	70

Nous établissons gracieusement, sur demande, un certificat pour les pièces d'une valeur supérieure à 400 €  
Pour les pièces d'un montant inférieur à 400 €, nous vous demanderons une participation de 10 € par certificat.



## COLIS POSTAUX DE COTE D'IVOIRE

*	1145	Nos 1, 2, 3b, 4, 4b, 12 à 14, 18, 19. - TB .....	(Web)	10	1.460	150
*	1146	Nos 3, 4, 18 et 19 cdf. - TB .....	(Web)	4	575	120

1147



1164



	1147	<b>Type VI. No 7e</b> , bdf, <b>jolie pièce</b> . - TB. - RR .....	(Ph.I)	1	4.500	1.200
	1148	Nos 9, 9a, 10a, 10d. - TB .....	(Web)	4	1.240	200
	1149	<b>Grande étoile à gauche. No 10b</b> . - TB .....	(Ph.C)	1	600	150
	1150	<b>Sans accent sur le "o". No 9c</b> , petit bdf. - TB .....	(Ph.C)	1	600	150
(*)	1151	<b>Surcharge incomplète. No 14 (Maury 16c)</b> . - TB .....	(Ph.C)	1	—	100
*	1152	<b>No 16</b> , cdf, <b>très frais</b> . - TB .....	(Ph.C)	1	350	100
**	1153	Nos 16, 17 (point de rousseur au verso), <b>très frais</b> . - TB .....	(Ph.C)	2	1.400	280
*	1154	Nos 16 bdf mill. 3, sans accent 8Ab. - TB .....	(Ph.C)	2	550	120
**	1155	<b>No 17</b> , bdf, <b>très frais</b> . - TB .....	(Ph.C)	1	700	170
**	1156	<b>No 18</b> , bdf, gomme coloniale. - TB .....	(Web)	1	260	50
**	1157	<b>No 18</b> , cdf, gomme coloniale. - TB .....	(Web)	1	260	50
**	1158	<b>No 18</b> , 田 bdf, gomme coloniale. - TB .....	(Ph.C)	4	1.040	160
*	1159	Nos 18 bdf, 19 cdf, <b>très frais</b> . - TB .....	(Web)	2	260	60
*	1160	<b>No 20</b> , cdf, <b>très frais</b> . - TB .....	(Ph.C)	1	360	100
**	1161	Nos 20, 21, <b>très frais</b> . - TB .....	(Ph.C)	2	1.440	300
**	1162	<b>No 21</b> , 田 bdf, <b>superbe</b> .....	(Ph.C)	4	2.880	700
*	1163	<b>No 21</b> , cdf, <b>très frais</b> . - TB .....	(Ph.C)	1	360	100
**	1164	<b>Types II et I se tenant. No 21aa</b> , □ gomme coloniale, <b>superbe</b> . - R .....	(Ph.I)	2	6.500	1.500
*	1165	<b>No 22</b> , bdf, <b>jolie pièce</b> . - TB .....	(Ph.C)	1	900	230

## COTE DES SOMALIS

**	1166	<b>No 1</b> , <b>très frais</b> . - TB .....	(Ph.C)	1	520	120
**	1167	<b>No 1</b> , 田, <b>très frais</b> . - TB .....	(Ph.C)	4	2.080	450
	1168	<b>Sans la barre. No 1a</b> , avec "J" doublé. - TB .....	(Ph.C)	1	1.000	250
**	1169	<b>No 18</b> , bdf, <b>très frais</b> . - TB .....	(Web)	1	270	70
**	1170	<b>No 18</b> , 田 bdf, <b>très frais</b> . - TB .....	(Ph.C)	4	1.080	250
**	1171	<b>No 21</b> , <b>superbe</b> . - R .....	(Ph.C)	1	1.500	400
**	1172	<b>Avec virgule. No 23a</b> , cdf, <b>très frais</b> . - TB .....	(Ph.C)	1	360	90
**	1173	— Nos 23a bdf, 24 cdf, <b>très frais</b> . - TB .....	(Web)	2	630	130
**	1174	<b>No 24</b> , bdf, <b>très frais</b> . - TB .....	(Web)	1	270	70
**	1175	<b>No 32</b> , <b>très frais</b> . - TB .....	(Web)	1	200	50
**	1176	Nos 32, 33, <b>très frais</b> . - TB .....	(Web)	2	305	60
**	1177	Nos 32, 33, 35, 36, <b>très frais</b> . - TB .....	(Web)	4	665	120
*	1178	Nos 32, 33, 35, 36. - TB .....	(Web)	4	332	50
**	1179	<b>Gros "0" tenant à normal. No 32ca</b> , paire bdf tête-bêche avec 32, <b>très frais</b> . - TB .....	(Ph.C)	2	800	180
	1180	<b>Triple surcharge. No 33c</b> , sur petit fragment. - TB. - R .....	(Ph.C)	1	2.100	500
**	1181	<b>Non dentelé avec centre bleu au verso. No 47</b> . - TB .....	(Ph.C)	1	—	175
**	1182	<b>Légende renversée. No 146a</b> , <b>très frais</b> . - TB .....	(Ph.C)	1	300	80
**	1183	<b>Valeur très déplacée sur la droite. No 249ba</b> . - TB .....	(Ph.C)	1	260	70
*	1184	<b>Collection. 1894-1967</b> (Poste, PA), des valeurs et séries moyennes, qqs obl et doubles avant 1902, + collection 1967-1984 **, Afars et Issas et Djibouti bien représenté, en 1 album. - TB .....	(Web)	-	—	500
**	1185	— <b>Non dentelés. 1962-1966</b> (Poste, PA), valeurs et séries diverses, qqs □ mais majorité en 田 bdf ou cdf. - TB .....	(Web)	-	4.870	150
(*)	1186	<b>DAHOMEY. Tirage sur bristol</b> . Nos 1, 6 à 8, 10 à 12, 14, 15, + 4 valeurs non émises (5c vert, 10c noir, 15c bleu et 50c rose), tous bdf, superbes. - R .....	(Ph.C)	13	1.000	250
(*)	1187	<b>DEDEAGH. Nos 2, 3, 5 à 8</b> , tous bdf, superbes. - R .....	(Ph.C)	6	1.600	350

*Maison centenaire fondée en 1896 par Octave ROUMET, créateur des Ventes sur Offres en 1927.*

1202

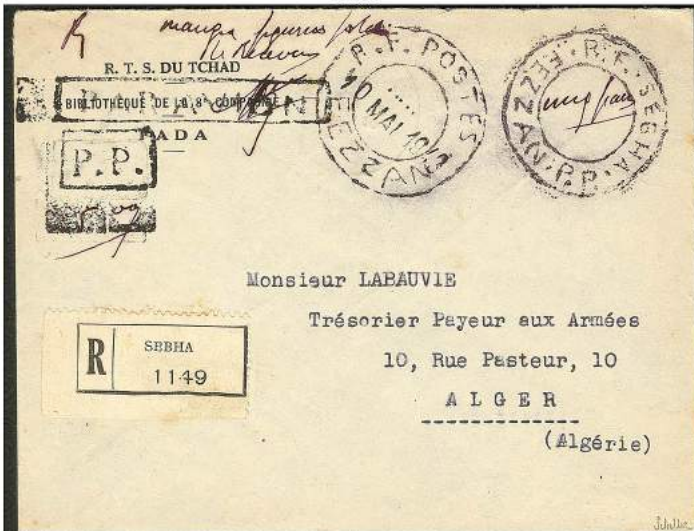

1205



1207



1204

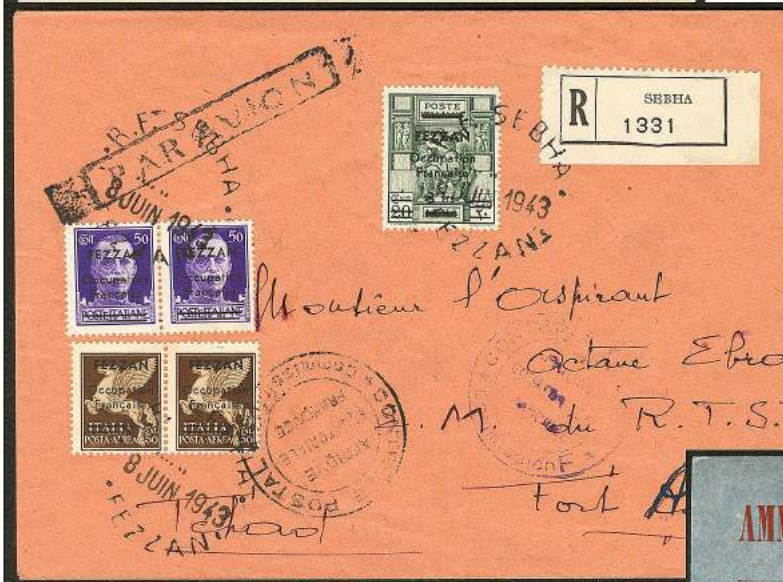

1209



1203



## DIEGO-SUAREZ

(*)	1188	<b>No 3, très frais et bien centré.</b> - TB .....	(Ph.C)	1	390	80
	1189	Nos 7 à 9. - TB .....	(Web)	3	500	90
**	1190	<b>No 8, superbe</b> .....	(Ph.C)	1	600	150
**	1191	<b>No 8, 田 bdf, froissure horizontale sur une □ mais très frais et TB</b> .....	(Ph.I)	4	2.400	450
**	1192	<b>No 9, bdf, superbe</b> .....	(Ph.C)	1	640	150
**	1193	<b>No 9, 田 bdf, superbe</b> .....	(Ph.I)	4	2.560	600
**	1194	<b>No 10, bdf, superbe</b> .....	(Ph.C)	1	800	200
	1195	<b>No 10, 田 pos. 9-10/13-14.</b> - TB .....	(Web)	4	520	50

1191



1193



(*)	1196	<b>Tirage sur bristol. Nos 25 à 37, tous bdf, superbes.</b> - R .....	(Ph.C)	13	1.000	250
(*)	1197	— <b>Nos 38 à 50, tous bdf, superbes.</b> - R .....	(Ph.C)	13	1.000	250
**	1198	<b>No 49, □ mill. 3, très frais.</b> - TB .....	(Web)	2	330	70
(*)	1199	<b>Taxe. No 2, très frais.</b> - TB .....	(Ph.C)	1	320	80
**	1200	— <b>No 11, très frais.</b> - TB .....	(Ph.C)	1	280	70
**	1201	— <b>No 11, 田 bdf, très frais.</b> - TB .....	(Ph.C)	4	1.120	250

## FEZZAN

☒	1202	<b>Payé en numéraire "Manque figurines postales". ☒ recommandée du 10 Mai 43 avec signature du receveur et divers cachets + son formulaire, pour Alger.</b> - TB. - R .....	(Ph.C)	-	3.250	500
☒	1203	<b>Nos 1 □ + 5 + PA 1 □ sur ☒ recommandée du 2 Juin 43 pour Brazzaville avec arr.</b> - TB. - R .....	(Ph.C)	5	—	500
☒	1204	<b>No 1 □ + 5 + PA 1 □ sur ☒ recommandée du 8 Juin 43 pour Fort-Lamy et réexpédiée à Fort Archambault.</b> - TB. - R .....	(Ph.C)	5	—	500
☒	1205	<b>No 3 □ bdf dont un ex avec déchirure en surface faite avant l'apposition de la surcharge, sur CP de Mai 43.</b> - TB. - R .....	(Ph.C)	2	—	500
☒	1206	<b>Algérie Poste 165 sur CP marché de Murzuk, obl Sebha 23.4.46 avec cachet du gouverneur militaire, pour Alger.</b> - TB .....	(Web)	1	—	150
☒	1207	<b>Poste aérienne. Barre manquante. Nos 2aa en □ avec normal + Poste 7 (2), sur ☒ de Juil 43 avec griffe PTT, recommandée.</b> - TB. - R .....	(Ph.C)	4	—	500
☒	1208	— <b>"Premier service Avion/TUNIS-SEBHA", cachet sur CP italienne de Fév 44.</b> - TB .....	(Web)	-	—	150
☒	1209	— <b>Algérie Poste 182 obl cachet violet Sebha, sur ☒ avec CS "Territoire du Sud", pour Ghadamès.</b> - TB. - R .....	(Ph.C)	1	—	300
☒	1210	— <b>"Premier service avion/TUNIS GHADAMES". Griffe sur ☒ afft Algérie 178 obl cachet Ghadamès 19 Sept 43.</b> - TB .....	(Web)	1	—	150
☒	1211	— — <b>Griffe sur ☒ afft Algérie 178 obl cad "Poste Militaire N°561" 19.9.43.</b> - TB .....	(Web)	1	—	150
☒	1212	— <b>"Premier Service AVION/TUNIS-SEBHA (Fezzan)". Griffe sur ☒ afft N°18 + Algérie Poste 175 + 176, obl cad Poste Militaire N°560 du 21.2.44, pour Oran.</b> - TB .....	(Web)	3	—	150

## GABON

**	1213	<b>No 2, très frais.</b> - TB. - R .....	(Ph.C)	1	1.400	350
**	1214	<b>No 2, 田 cdf, superbe.</b> - R .....	(Ph.I)	4	5.600	1.400
**	1215	<b>No 3, très frais.</b> - TB .....	(Ph.C)	1	280	70
**	1216	<b>No 3, 田 bdf (un ex *), très frais.</b> - TB .....	(Ph.C)	4	980	200
	1217	<b>No 3A, qqs dents à peine courtes mais TB.</b> - R .....	(Ph.C)	1	2.500	350
	1218	<b>No 3A, fente recollée mais TB d'aspect.</b> - R .....	(Ph.C)	1	2.500	250

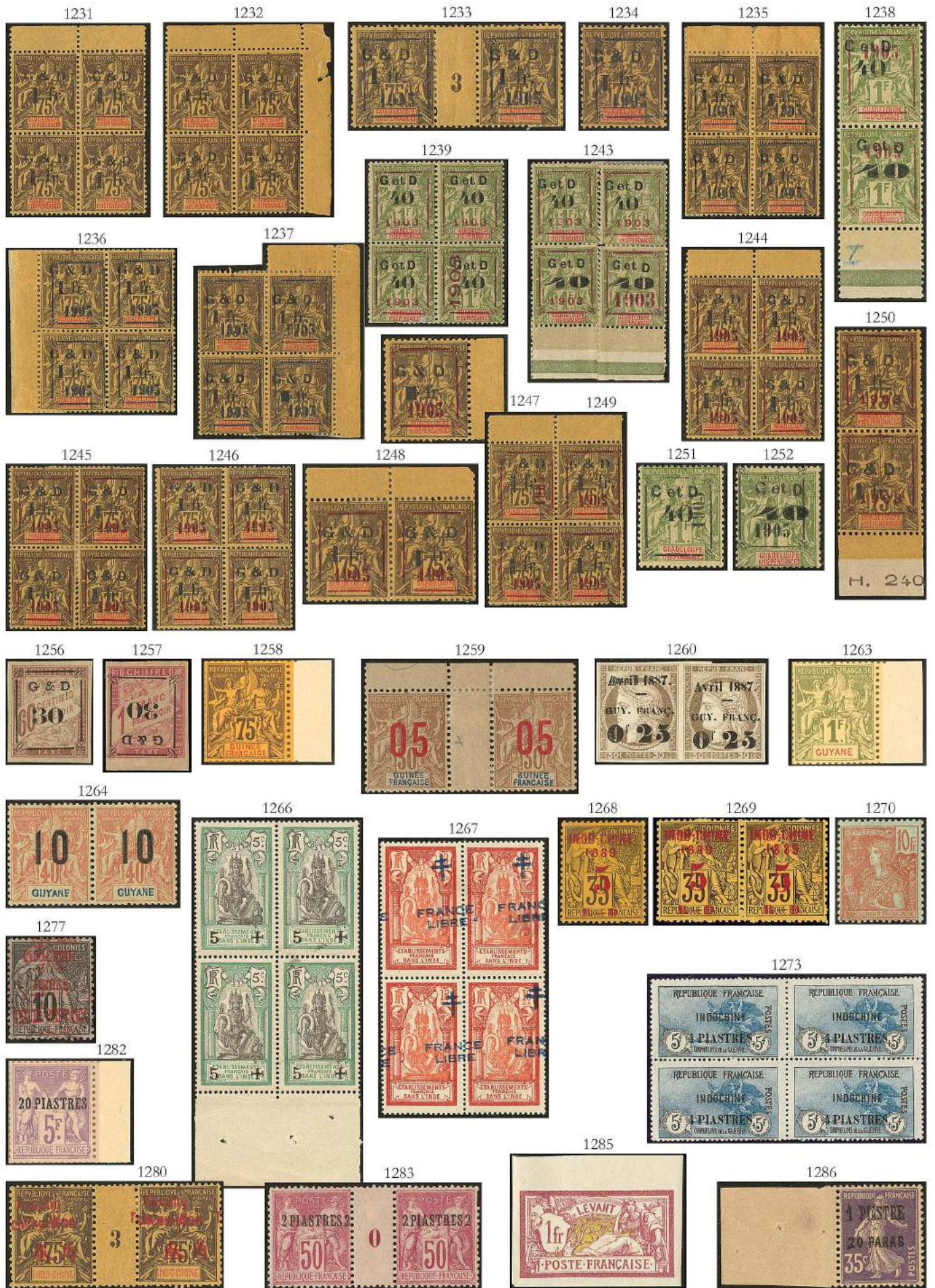

1219	<b>Double surcharge. No 7a</b> , qqs dents courtes mais TB d'aspect. - R..... (Ph.C)	1	4.500	450
** 1220	<b>No 11</b> , bdf, gomme coloniale, <b>très frais</b> . - TB..... (Ph.C)	1	840	200
** 1221	<b>No 11</b> , 田 bdf, <b>superbe</b> ..... (Ph.I)	4	3.360	800
** 1222	<b>No 13</b> , gomme coloniale, <b>très frais</b> . - TB..... (Ph.C)	1	400	100
1223	<b>No 14</b> , aminci rebouché dans une marge mais TB d'aspect..... (Ph.C)	1	1.500	150

1214



1221



* 1224	<b>GRANDE COMORE. Nos 1 à 29, 20A à 29A</b> dont en □ avec normal. - TB..... (Web)	44	1.360	250
1225	— Nos 1 à 29, + qqs chiffres espacés. - TB..... (Web)	43	745	120
** 1226	<b>GRAND LIBAN. Poste aérienne. Surcharge "République libanaise" sur Syrie PA 30. No 21d.</b> - TB. (Ph.C)	1	560	150
* 1227	— Nos 31c, 33d **, 34d, 35a. - TB..... (Ph.C)	4	2.050	200



1254

### GADELOUPE

☒ 1228	<b>Précurseur. CG N°4 日 obl losange de points</b> sur lettre de Pointe à Pitre Août 67. - TB..... (Web)	2	—	70
(*) 1229	<b>Tirage sur bristol. Nos 27 à 39</b> , tous bdf, superbes. - R..... (Ph.C)	13	1.300	300
** 1230	<b>"1" renversé. No 46c</b> tenant à 46(3) dans un 田 cdf, 46 田 bdf. - TB..... (Web)	8	324	70
** 1231	<b>Sans "." après "fr". Nos 49b + 49D(2) + 49</b> formant 田 bdf, pos. 4-5/14-15, <b>très frais</b> . - TB..... (Ph.C)	4	800	200
** 1232	<b>No 49K + 49B(2) + 49*(def)</b> , formant 田 cdf, pos. 9-10/19-20, <b>très frais</b> . - TB..... (Ph.C)	4	740	150
* 1233	<b>No 51c</b> , □ mill. 3 (consolidé), pos. 15-16. - B..... (Ph.C)	2	550	120
** 1234	<b>"1" renversé. No 51cb</b> , <b>très frais</b> . - TB..... (Ph.C)	1	750	150
* 1235	— Nos 51cb + 51g + 51e + 51o, formant 田 bdf, pos. 7-8/17-18, fortes charnières de consolidation si- non TB..... (Ph.C)	4	1.070	250
** 1236	<b>Nos 51e (t+b+q) (3 dont deux **) + 51o</b> , formant 田 bdf pos. 11-12/21-22. - TB..... (Ph.C)	4	775	180
* 1237	<b>"1" renversé + Abeille tournée. Nos 51j + 51c (3)</b> formant 田 cdf partiel, pos. 9-10/19-20, fortes charnières de consolidation sinon TB..... (Ph.C)	4	1.260	300
** 1238	<b>"C &amp; D". Nos 52Ac + 52Aib (abeille tournée)</b> en 日 bdf, cases 38/48, bdf. - TB..... (Ph.C)	2	1.500	350
** 1239	<b>Nos 52G + 52H(3 dont deux *)</b> , formant 田, pos. 17-18/27-28, <b>très frais</b> . - TB..... (Ph.C)	4	980	250
** 1240	<b>No 52H</b> , □□, pos. 11-12. - TB..... (Web)	2	480	90
* 1241	<b>No 52H</b> , 田 dont un ex ** et 2 ex def. - TB..... (Web)	4	600	70
* 1242	<b>No 52J</b> , □□ interpanneaux bdf, pos. 5-6. - TB..... (Web)	2	320	50
* 1243	<b>"D" descendu. Nos 52M + 52H en 日 + 52Hf + 52H en 日</b> , formant 田 bdf consolidé, pos. 39-40/49-50. - TB..... (Ph.C)	4	840	180
* 1244	<b>Abeille tournée. Nos 53a + 53aa (sans ".") + 53e 日</b> , formant 田, pos. 3-4/13-14, fortes charnières de consolidation. - TB..... (Ph.C)	4	1.060	250
* 1245	<b>"C &amp; D". Nos 53ba + 53cc ("1" renversé) + 53l + 53p</b> , formant 田, pos. 17-18/27-28, consolidé. - TB(Ph.C)	4	1.030	250

	Nos des lots		Nb. de timbres	Cote	Prix de départ
**	1246	"1" renversé. Nos 53gb 田 + 53g 田, formant 田, pos. 12-13/22-23, très frais. - TB. - R..... (Ph.C)	4	1.860	400
**	1247	"1" renversé et abeille tournée. No 53j, bdf, case 20, superbe. - R..... (Ph.C)	1	2.000	500
*	1248	"1" renversé. Nos 53la + 53l, en □ bdf consolidée, pos. 7-8. - TB..... (Ph.C)	2	580	150
*	1249	Nos 53Ff + 53ea ("G" étroit) + 53e + 53n, 田 bdf, pos. 1-2/11-12, les 53e et ea def, les autres TB..... (Ph.C)	4	1.035	120
**	1250	Abeille tournée. Nos 53H + 53Hcb (case 48) en 田 bdf. - TB..... (Ph.C)	2	1.140	300
*	1251	"C et D". No 54b, case 38, compo III sur A ou B. - TB..... (Ph.C)	1	1.400	180
*	1252	"Abeille" tournée. No 54A, case 48, compo III sur A, gomme altérée mais TB. - R..... (Ph.C)	1	1.600	180
(*)	1253	Taxe. No 9, très frais. - TB..... (Web)	1	220	50
*	1254	— "2" penché. No 9a, tenant à normaux dans un bloc de dix (un ex am. ). - TB (tirage 100)..... (Ph.I)	10	3.280	800
(*)	1255	— No 12, bloc de dix, pli vertical entre deux timbres. - TB..... (Web)	10	450	80
*	1256	— "Abeille" tournée. No 13. - TB. - R (cote Maury N°13a)..... (Ph.C)	1	1.450	180
*	1257	— Surcharge renversée. No 14a, compo. 2 case 8, infime rousseur au verso mais TB..... (Ph.C)	1	1.200	240
(*)	1258	GUINEE. Tirage sur bristol. Nos 1 à 13, tous bdf, superbes. - R..... (Ph.C)	13	800	200
**	1259	— Surcharge espacée. No 52Aa, □ interpanneaux bdf avec ordinaire *. - TB. - R..... (Ph.C)	2	1.280	200
<b>GUYANE</b>					
(*)	1260	Double surcharge. No 5a, en □ avec normal. - TB..... (Ph.C)	2	1.170	200
**	1261	No 22, 田, très frais. - TB..... (Web)	4	520	100
**	1262	No 29, 田 (deux ex *), très frais. - TB..... (Web)	4	492	80
(*)	1263	Tirage sur bristol. Nos 30 à 42, tous bdf, superbes. - R..... (Ph.C)	13	850	200
**	1264	Chiffres espacés. No 71Aa, □ avec normal. - TB..... (Ph.C)	1	450	130
**	1265	Collection. Millésimes. 1892-1912, 12 □ et un 田 bdf, divers dont 66/71 mill. 3. - TB..... (Web)	28	758	80
**	1266	INDE. Surcharge noire. No 45cb, 田 bdf, gomme coloniale. - TB..... (Ph.C)	4	1.200	150
**	1267	— France-Libre. Surcharge à cheval. No 181, 田 (un ex *). - TB..... (Ph.C)	4	—	80
<b>INDOCHINE</b>					
(*)	1268	Millésime "1889" plus petit. No 1a. - TB..... (Ph.C)	1	300	70
(*)	1269	— No 1aa, en □ avec normal, très frais. - TB..... (Ph.C)	2	650	180
*	1270	Nos 24 à 40. - TB..... (Ph.C)	17	815	170
*	1271	Nos 41 à 56, 57 et 58 (2). - TB..... (Web)	20	587	100
*	1272	Orphelins. Nos 90 à 95. - TB..... (Web)	6	382	80
*	1273	— Nos 90 à 95, 94 et 95 en 田, 90 à 94 sur ☒ recomm. 24.8.28 pour les USA, 90 + 127 □ sur ☒ locale. - TB..... (Ph.C)	22	1.850	300
(*)	1274	Non dentelés. Nos 224 à 226, en 田 bdf. - TB..... (Web)	12	660	100
☒	1275	Poste aérienne. Voyage retour Record Distance Costes-Bellonte Oct-Nov 1929. ☒ afft mixte Hoï-Hao + Tchongking + Kouantcheou, recomm. pour Toulon. - TB..... (Web)	4	—	70
**	1276	Colis postaux. No 1, 田, très frais. - TB..... (Web)	4	248	60
	1277	— Double surcharge. No 2. - TB..... (Ph.C)	1	950	180
*	1278	Collection. 1889-1944 (Poste, PA, Taxe), bel ensemble quasiment complet, des ex ** et qqs obl avant 1920. - TB..... (Web)	-	3.500	400
*	1279	— Bureaux indochinois. Millésimes 1903-1919, 33 □s, valeurs, bureaux et mill. divers, qqs ex **. - TB..... (Web)	66	1.800	200
*	1280	KOUANG-TCHEOU. No 13, □ mill. 3. - TB. - R..... (Ph.C)	2	1.400	200
*	1281	LATTAQUIE. Poste aérienne. Surcharge renversée. No 1a. - TB. - R (tirage 50)..... (Ph.I)	1	1.500	450

1281



1287

**LEVANT**

(*)	1282	Tirage sur bristol. Nos 1 à 4, 6, 8, tous bdf, superbes. - R..... (Ph.C)	6	1.200	300
*	1283	No 6, □ mill. 0, trois dents manquantes sur un ex sinon TB. - R..... (Ph.C)	2	5.000	250
**	1284	Surcharge renversée et à cheval tenant non surchargés. Nos 17e + 17c * bdf + 2 ex sans surcharge, formant □□□□ bdf, infimes rousseurs au verso mais très frais et TB. - R..... (Ph.I)	5	3.300	600
**	1285	Non dentelés. Nos 24a, 25a (*), 26a, très frais. - TB..... (Ph.C)	3	2.390	600
*	1286	Surcharge "Ipi20pa". No 40a, bdf. - TB. - R..... (Ph.C)	1	1.200	350



**	1287	<b>Surcharge renversée. No 41a, petit bdf, très frais.</b> - TB. - R..... (Ph.I)	1	1.500	450
**	1288	<b>Non dentelés.</b> Nos 44 à 50, tous bdf. - TB..... (Web)	7	500	120
**	1289	<b>Poste aérienne. Sans fond rose pâle. No 5b.</b> - TB..... (Ph.C)	1	690	180
**	1290	— <b>Double impression de la légende. No 7, cdf.</b> - TB. - R (tirage 6)..... (Ph.C)	1	—	300
*	1291	<b>Collection. Variétés 1886-1942</b> (Poste, PA), petites variétés dont 17a, 17g, 20a, 37a, BF 1d (pd), etc. - TB..... (Web)	20	1.100	200

1284



## MADAGASCAR

*	1292	<b>Surcharge renversée. No 1a, très frais.</b> - TB. - R..... (Ph.C)	1	2.750	750
*	1293	<b>Surcharge verticale. No 1b, infime point de pelurage mais très frais et TB</b> ..... (Ph.C)	1	1.650	150
*	1294	<b>Double surcharge. No 4a.</b> - TB..... (Ph.C)	1	1.100	250
	1295	<b>Surcharge oblique. No 7C.</b> - TB..... (Ph.C)	1	350	70
(*)	1296	Nos 8 à 11, bdf ou cdf, le 10 *. - TB..... (Web)	4	655	100
(*)	1297	<b>No 12.</b> - TB. - R..... (Ph.C)	1	1.650	300
	1298	<b>No 12, obl cad 24.9.94, sur support.</b> - TB..... (Ph.C)	1	440	100
(*)	1300	<b>Tirage sur bristol. Nos 14 à 22 + 20cts et 30cts type II.</b> - TB. - R..... (Ph.C)	11	1.750	450
(*)	1301	— <b>Nos 28 à 40, tous bdf, superbes.</b> - R..... (Ph.C)	13	1.200	300
*	1302	<b>Surcharge renversée.</b> Nos 48a, 49a, 50a, 51a. - TB..... (Web)	4	610	150
*	1303	<b>Double surcharge. No 50b, très frais.</b> - TB..... (Ph.C)	1	500	150
**	1304	<b>Virgule mal placée. No 51d, tenant à normaux au centre d'une □□ verticale bdf dont un ex *.</b> - TB..... (Ph.C)	3	—	150
**	1305	— <b>No 52d tenant à normaux dans un bloc de six (2 ex *) interpanneaux, jolie pièce.</b> - TB..... (Web)	6	—	90
**	1306	<b>Types I et II se tenant. Nos 53 □□ + 58 □□ formant bloc de six, très frais.</b> - TB..... (Web)	6	—	60
*	1307	<b>Sans virgule.</b> Nos 54b, 57b quasiment **, 58b. - TB..... (Ph.C)	3	930	220
*	1308	<b>Surcharge renversée, sans virgule. No 54c, très frais.</b> - TB. - R..... (Ph.C)	1	1.100	300
**	1309	<b>No 55, □□, très frais.</b> - TB..... (Web)	4	176	40
**	1310	<b>Types I et II se tenant. Nos 51 □□ + 56 □□, formant bloc de six, très frais.</b> - TB..... (Web)	6	—	60
**	1311	<b>No 58, □□ bdf, très frais.</b> - TB..... (Web)	4	80	20
*	1312	<b>Types I et II se tenant. No 58c: 53b + 58b en □□.</b> - TB..... (Ph.C)	2	1.200	250
(*)	1313	<b>Surcharge renversée. No 59a, dent courte dans un angle mais TB d'aspect.</b> - R..... (Ph.C)	1	1.900	300
*	1314	<b>Virgule mal placée. No 59c, quelques dents à peine courtes mais très frais et TB</b> ..... (Ph.C)	1	1.350	250
**	1315	<b>Surcharge renversée. No 112a, très frais.</b> - TB..... (Ph.C)	1	450	110
*	1316	— <b>No 112a, très frais.</b> - TB..... (Ph.C)	1	300	90
*	1317	<b>Double surcharge. No 114a.</b> - TB..... (Ph.C)	1	500	120
*	1318	<b>Surcharge renversée. No 120a, bdf.</b> - TB..... (Ph.C)	1	450	120
**	1319	<b>Recto-verso. No 190 (Maury #192b), □□.</b> - TB..... (Web)	4	540	70

1320



1321



**	1320	<b>Fond bleu renversé. No 231b, bdf, jolie pièce.</b> - TB. - R..... (Ph.I)	1	2.750	800
**	1321	<b>Sans fond bleu. No 231c, jolie pièce.</b> - TB. - R..... (Ph.I)	1	3.250	900
**	1322	<b>Sans la valeur. No 268b, bdf, très frais.</b> - TB..... (Ph.C)	1	375	110
**	1323	— <b>No 271b, très frais.</b> - TB..... (Ph.C)	1	330	100
*	1324	— <b>Nos 272b (gomme altérée), 286a surcharge renversée.</b> - TB..... (Web)	2	660	120
**	1325	<b>Non dentelés. No 288a, bdf, très frais.</b> - TB..... (Ph.C)	1	500	130
**	1326	<b>Ardoise. No 306a.</b> - TB..... (Ph.C)	1	700	180
**	1327	<b>Sépia. No 309a.</b> - TB..... (Ph.C)	1	700	180



*	1328	<b>Poste aérienne. Double impression de la valeur. No 18b</b> , quasiment **. - TB ..... (Ph.C)	1	1.100	280
**	1329	— — <b>No 19a</b> , bdf, très frais. - TB. - R ..... (Ph.C)	1	1.400	350
*	1330	— — <b>No 20a</b> , bdf, quasiment **, très frais. - TB ..... (Ph.C)	1	1.100	280
**	1331	— <b>Non dentelés</b> . Nos 64A, 75 à 77 tous en 田 cdf. - TB (cote Maury) ..... (Web)	16	920	50
(*)	1332	<b>Taxe. Tirage sur bristol</b> . Nos 1 à 7, tous cdf, très frais. - TB. - R (cote Maury) ..... (Ph.C)	7	1.750	290
(*)	1333	— — <b>Nos 1 à 7, tous bdf, superbes</b> . - R (cote Maury)..... (Ph.C)	7	1.750	280
**	1334	<b>Colis postaux. No 2</b> , 田 (un ex *), très frais. - TB ..... (Ph.C)	4	1.065	250
**	1335	<b>Carnets. Pages de carnets en 田. No 133b</b> , 60 ex dont qqs ex se détachent, gomme coloniale. - TB (Web)	60	5.100	180
*	1336	<b>Collection. Variétés 1896-1942</b> (Poste, PA), petites valeurs dont 52b, 52d(2), 54a, 55a, 68a, 122a, 144a □□(pd), 147a, etc. - TB..... (Web)	-	4.450	700
**	1337	— <b>Non dentelés 1903-1957</b> (Poste, PA, Taxe), presque tous **, des valeurs moyennes dont 183/187, 75a, 77a, etc. - TB ..... (Web)	51	2.250	280

## MAROC

*	1338	<b>Postes locales. Collection. 1896</b> (Poste), entre les N°2 et 138, séries complètes dont doubles, des ex obl ou (*). - TB ..... (Web)	113	2.500	300
**	1339	<b>Postes chérifiennes. Non dentelés</b> . Nos 9 à 14, tous cdf. - TB ..... (Web)	6	600	80
(*)	1340	<b>Tirage sur bristol</b> . Nos 1, 3 à 5, 6A, 7, tous bdf, très frais. - TB. - R (cote Maury) ..... (Ph.C)	6	1.850	300
(*)	1341	— Nos 1, 3 à 5, 6A, 7, tous bdf, superbes. - R (cote Maury) ..... (Ph.C)	6	1.850	300
*	1342	<b>Surcharge rouge</b> . Nos 1a, 3Aa, 5a. - TB ..... (Web)	3	412	80
(*)	1343	<b>Non dentelés</b> . Nos 1b bdf, 5d. - TB ..... (Web)	2	220	50
*	1344	<b>Double surcharge. No 5b</b> . - TB ..... (Ph.C)	1	360	90
*	1345	<b>Erreur "10 centimos". No 5A</b> , très frais. - TB. - R ..... (Ph.C)	1	1.400	380
	1346	<b>No 10</b> obl cad 6.2.93 sur fragment. - TB..... (Ph.C)	1	1.000	250
☒	1347	<b>Nos 14 + 15</b> , obl Fez Mai 1905 sur ☒ recommandée (fatiguée) pour Constantinople. - TB..... (Web)	2	—	90
	1348	<b>"P.P."</b> . No 18, sur fragment avec cad Tanger 10.10.03. - TB. - R ..... (Ph.C)	1	1.450	350
**	1349	<b>Non dentelé. No 29b</b> , bdf. - TB..... (Ph.C)	1	360	90
*	1350	<b>Surcharge noire. No 32a</b> . - TB..... (Ph.C)	1	410	80
**	1351	<b>Boucle cassée. No 35b</b> , en 田 cdf avec normal, infime froissure de gomme d'origine mais TB ..... (Ph.C)	2	540	100
**	1352	<b>"s" renversé</b> . Nos 41c cdf, 42 bdf, 44c □ cdf, 47a * bdf. - TB ..... (Web)	5	650	120
*	1353	<b>Double protectorat. No 43c</b> . - TB ..... (Ph.C)	1	385	90
*	1354	<b>Variétés</b> . Nos 45a, 45c. - TB ..... (Web)	2	350	90
**	1355	<b>Double surcharge N + R. No 45d</b> , bdf, très frais. - TB ..... (Ph.C)	1	300	90
*	1356	<b>Sans la surcharge arabe. No 48a</b> , très frais. - TB ..... (Ph.C)	1	400	120
*	1357	<b>Surcharge renversée</b> . Nos 50a, 51a. - TB ..... (Ph.C)	2	660	150
*	1358	<b>Variétés</b> . Nos 51b, 52a, 52b **, 52c. - TB ..... (Ph.C)	4	915	200
**	1359	<b>Sans la surcharge "Protectorat". No 52b</b> , 田, très frais. - TB ..... (Ph.C)	4	600	150
**	1360	<b>Surcharge "Protectorat Français" au verso seul. No 52d</b> , en 田 cdf tenant à un ex sans la surcharge au verso. - TB..... (Ph.C)	2	—	120
*	1361	<b>Variétés</b> . Nos 55a, 57b. - TB ..... (Web)	2	430	80
*	1362	<b>Sans "c"</b> . No 55c tenant à normal dans un bloc de dix bdf mill. 4 dont 55e ** et 3 ex **. - TB..... (Web)	10	309	70

1364



1363



*	1363	<b>Oudjda. No 56</b> , gomme légèrement altérée mais très jolie pièce. - TB. - R..... (Ph.I)	1	2.200	600
	1364	— <b>No 56</b> , obl cad 14.9.14 sur petit fragment, très frais. - TB. - R..... (Ph.I)	1	1.800	400
*	1365	<b>Variétés</b> . Nos 57b, 57d. - TB..... (Web)	2	660	150
**	1366	<b>Casablanca. No 58</b> , bdf mill. 4, très frais. - TB ..... (Ph.C)	1	800	150
**	1367	<b>Sans les barres. No 124d</b> , en 田 cdf avec normal, timbre def d'origine avec barres sur le bdf et "15c" au verso. - TB ..... (Ph.C)	2	—	150
**	1368	<b>Surcharge renversée</b> . Nos 125a *, 126a, 127a bdf. - TB..... (Ph.C)	3	905	180
**	1369	<b>Sans les barres</b> . Nos 126b, 127c, en 田 bdf avec normaux. - TB..... (Web)	4	458	120
**	1370	<b>Non dentelé. No 312</b> tenant à deux ex impression à sec, formant □□ bdf. - TB..... (Web)	3	—	100



1371	<b>Poste aérienne.</b> Nos 2b (*), 3b, 5b, 7b, 10b (pli), 10 (4 détachés obl et 2 田 (*)). - TB..... (Web)	17	—	50
*	1372 — <b>Non dentelé. No 4a</b> , froissure de gomme sinon TB..... (Web)	1	390	50
**	1373 — — <b>No 10d</b> , 田 cdf dont un ex *. - TB ..... (Ph.C)	4	759	150
*	1374 — Nos 12 à 31, dont les 12 et 22 amincis, le 14 dent courte. - TB ..... (Web)	20	140	20
**	1375 — <b>Surcharge renversée. No 32a</b> . - TB..... (Ph.C)	1	630	180
*	1376 — <b>Sans tracé rouge. No 74a</b> , bdf, quasiment **. - TB..... (Ph.C)	1	275	70
**	1377 — <b>Temara.</b> Nos 89 à 92, le 90 gomme coloniale. - TB..... (Ph.C)	4	1.200	190
**	1378 <b>Blocs feuilletés.</b> Nos 1 à 4, 10 ex de chaque. - TB ..... (Web)	40	2.240	250
(*)	1379 <b>Taxe. Tirage sur bristol.</b> Nos 1 à 5, tous bdf, superbes. - R..... (Ph.C)	5	1.000	250
*	1380 — <b>Double surcharge.</b> Nos 11a bdf, 18a bdf. - TB..... (Ph.C)	2	575	120
**	1381 — <b>Double surcharge arabe. No 17a</b> , bdf. - TB..... (Ph.C)	1	495	120
*	1382 <b>Collection. 1891-1950</b> (Poste, PA, Taxe), des valeurs moyennes et séries complètes, qqs ex obl et 7 de- vants. - TB ..... (Web)	-	3.000	180
**	1383 — <b>Variétés 1891-1955</b> (Poste), entre les N°5d et 361 ND, de bonnes valeurs, qqs ex *. - TB ..... (Web)	-	3.000	450
*	1384 — <b>1891-1988 + Tunisie</b> , (Poste, PA), bel ensemble dont divers doubles obl avant 1911, des modernes **, en 1 album. - TB ..... (Web)	-	—	300
*	1385 — <b>1892-1931</b> (Poste, PA, Taxe), des valeurs moyennes et séries complètes, qqs □, 田, variétés et obl., + diverses Postes locales et Maghzen, 4 plis et 5 fragment, en 1 classeur. - TB..... (Web)	-	11.500	1.000
*	1386 — <b>1898-1936</b> (Poste, PA), valeurs et séries diverses dont bureaux allemands, anglais, espagnols et di- verses Postes Locales, des ex obl, qqs 田 et des **. - TB..... (Web)	-	4.200	400
**	1387 — <b>Millésimes 1911-1924</b> (Poste, Taxe), 10 □, 13 田 et 4 blocs de 8 ou 12 ex, valeurs et mill. divers. - TB..... (Web)	116	1.465	150
**	1388 — <b>1912-1955</b> (Poste, PA, BF, Taxe), des valeurs moyennes et séries complètes, diverses nuances et qqs doubles, en 1 classeur. - TB..... (Web)	-	—	250
*	1389 — <b>1917-1956</b> (Poste, PA, BF), complète. - TB..... (Web)	-	1.800	100
**	1390 — <b>Variétés. 1922-1954</b> (PA, Taxe), des doubles dont des non dentelés, qqs ex * ou (*). - TB ..... (Web)	59	1.815	250
**	1391 — <b>1935-1955</b> (Poste, PA), valeurs et séries diverses en 田, majorité avec cd, en 1 classeur. - TB ..... (Web)	-	—	80
	1392 <b>Lot. 1935-1985</b> (Poste, PA), valeurs diverses par multiples de 2/20 ex, en 2 classeurs. - TB ..... (Web)	-	—	100

1418



1419



## MARTINIQUE

☒	1393 <b>Précurseur.</b> CG N°9 田 + 13 田, obl losange "MQE" sur lettre de Fort de France Janv 74 pour Marseille, les timbres pd ou def. - TB..... (Web)	4	—	120
*	1394 <b>Types se tenant. No 2A</b> , tenant à 3/4 de N°2 (pd), avec <b>surcharge décalée</b> . - TB..... (Ph.C)	2	—	100
*	1395 — <b>Surcharge à cheval. No 2Ae</b> , 田, consolidé sinon TB..... (Ph.C)	4	—	180
*	1396 <b>No 4</b> , 田 petit bdf (un ex **), <b>très frais</b> . - TB..... (Web)	4	110	25
*	1397 Nos 5, 4, <b>très frais</b> . - TB..... (Web)	2	297	60
*	1398 <b>"5" penché. No 10Ab</b> , en □ avec normal, <b>très frais</b> . - TB ..... (Ph.C)	2	600	150
*	1399 — Nos 12A, 18A. - TB ..... (Web)	2	400	60
*	1400 — <b>No 14Aa</b> , en □ avec normal, consolidée sinon TB..... (Ph.C)	2	500	100
*	1401 — <b>No 18A</b> . - TB ..... (Ph.C)	1	775	150
*	1402 — Nos 19A bdf (pli), 20A, 22A. - TB ..... (Web)	3	300	80
**	1403 <b>No 22</b> , 田 (un ex *) petit bdf. - TB..... (Web)	4	145	30
*	1404 <b>Surcharge renversée. No 22a</b> , <b>très frais</b> . - TB..... (Ph.C)	1	470	130
**	1405 <b>No 24</b> , 田 cdf (un ex aminci au recto), gomme coloniale, <b>très frais</b> . - TB ..... (Web)	4	160	30
*	1406 <b>"5" penché. No 27b</b> , en □ avec normal, <b>très frais</b> . - TB ..... (Ph.C)	2	530	130
*	1407 — Nos 28a, 29a, 30a. - TB..... (Web)	3	930	150
**	1408 <b>Erreur "95". No 29ba</b> au centre d'un bloc de neuf *, <b>très frais</b> . - TB ..... (Ph.C)	9	1.725	500
*	1409 <b>Erreur de chiffre "1882". No 29ca</b> , en □ avec normal. - TB. - R ..... (Ph.C)	2	1.100	300
*	1410 — <b>No 30ba</b> , en □ bdf avec normal **, <b>très frais</b> . - TB. - R ..... (Ph.C)	2	1.100	300
*	1411 <b>"MARTINIQUE" en bleu. No 31a</b> , large charnière mais TB. - R ..... (Ph.C)	1	1.550	300
(*)	1412 <b>Non dentelé. No 50a</b> . - TB ..... (Ph.C)	1	350	80
**	1413 <b>No 52</b> , 田 mill. 3, bdf, <b>très frais</b> . - TB ..... (Web)	4	610	120
**	1414 <b>No 56</b> , 田 bdf, <b>très frais</b> . - TB..... (Web)	4	220	50

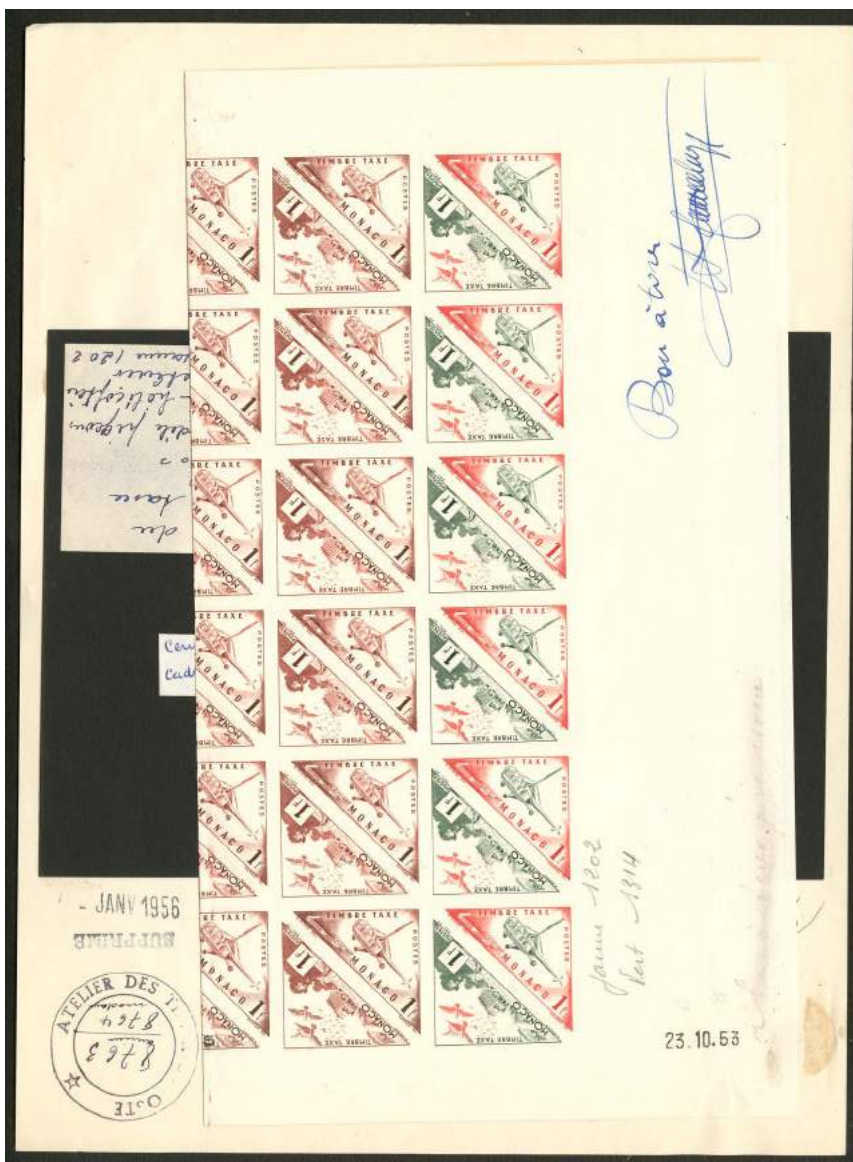

Nos des lots			Nb. de timbres	Cote	Prix de départ
* 1415	"0" de "1904" caractère délié. No 59 (Maury 58III, case 21). - TB .....	(Ph.C)	1	1.425	200
** 1416	No 60 (case 12), point de rousseur au verso mais très frais et TB .....	(Ph.C)	1	1.400	200
* 1417	Surcharge renversée. No 60a. - TB .....	(Ph.C)	1	1.000	200
** 1418	Sans "Colis Postaux". No 60b (case 3), bdf, jolie pièce. - TB. - R.....	(Ph.I)	1	2.470	600
** 1419	Double surcharge "Colis Postaux" dont une sans "i". No 60d, surcharge perforante mais très frais et TB. - R.....	(Ph.I)	1	2.900	450
* 1420	Chiffres espacés. Nos 78A, 79Aa, 80A (dents courtes), 81A (rousseurs). - TB.....	(Web)	5	660	120
* 1421	Double surcharge. No 105b. - TB .....	(Ph.C)	1	600	150
** 1422	No 109, très frais. - TB .....	(Ph.C)	1	630	150
** 1423	No 109, 田 bdf (deux ex *, quasiment **), très frais. - TB.....	(Ph.I)	4	2.100	500
** 1424	Non dentelés. Nos 133 à 154, 148Ba, 149Aa. - TB. - R.....	(Ph.C)	24	1.800	400
** 1425	Outremer au lieu de brun. No 159a, bdf, superbe. - R.....	(Ph.C)	1	1.650	400

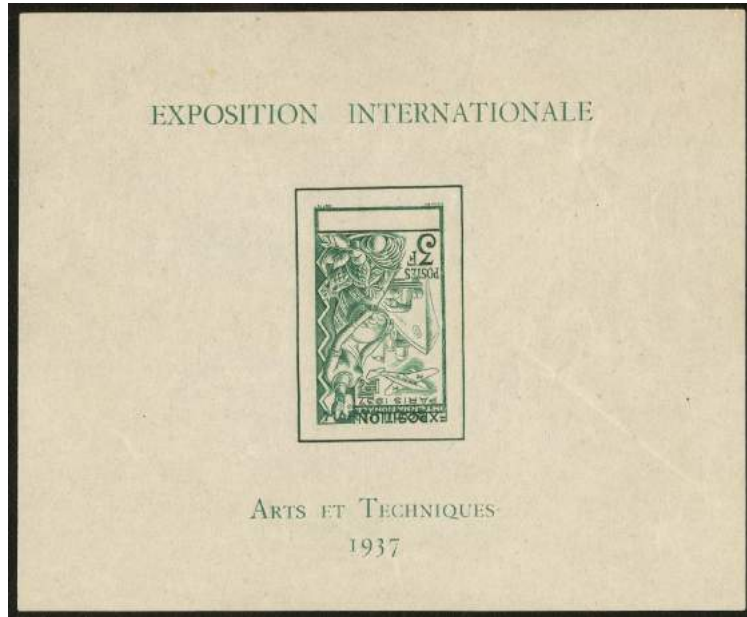

1426

** 1426	Blocs feuillet. Inscriptions renversées. No 1a, froissure de gomme mais très frais et TB. - R.....	(Ph.I)	1	4.500	800
* 1427	Collection. Variétés 1888-1946 (Poste), dont 186a, 188a, 198a, etc., qqs non dentelés. - TB.....	(Web)	47	3.000	600
** 1428	— Non dentelés 1942-1947 (PA, Taxe), valeurs moyennes dont 1b cdf (*), 13/15 bdf, etc. - TB ...	(Web)	25	1.130	220
☒ 1429	Lot. Précurseurs. 1854-1888, 7 ☒ affts et obl divers dont Gros Morne, Marigot, etc. - TB .....	(Web)	-	—	500

1423



1432



## MAURITANIE

(*) 1430	Palmiers. Non dentelés. Nos 14a bdf à 16a cdf. - TB.....	(Ph.C)	3	660	150
** 1431	Grande légende. No 95a, bdf, très frais. - TB .....	(Ph.C)	1	750	200
** 1432	Double impression de la valeur. No 124a, 田. - TB .....	(Ph.I)	4	2.340	400
* 1433	Poste aérienne. Centre renversé. No 15a, bdf, très frais. - TB. - R.....	(Ph.C)	1	1.350	350
1434	Taxe. Nos 1 à 5, 7, 8. - TB.....	(Ph.C)	7	1.980	380
1435	— No 6, obl Kaedi 9 Oct 06, très frais. - TB. - R .....	(Ph.C)	1	1.100	250
** 1436	Carnet. No C20, carnet de 40t. - TB .....	(Web)	-	300	70
* 1437	Collection. 1913-1944 (Poste), variétés et non dentelés, ex *, ** ou (*). - TB .....	(Web)	26	790	150





## MAYOTTE

1438	<b>Précurseur. CG N°27</b> , □□□□ triple bdf obl cad D'zaoudzi Mai 81. - TB ..... (Web)	5	1.000	150
1439	— CG N°55, 57, 59, obl cad D'zaoudzi d'Avril 89. - TB ..... (Web)	3	1.200	150
(*) 1440	<b>Tirage sur bristol. Nos 1 à 13, tous bdf, superbes. - R (cote Maury)</b> ..... (Ph.C)	13	1.500	250
* 1441	Nos 1 à 31, le 16 obl. - TB ..... (Web)	31	852	150
* 1442	Nos 1 à 31, + divers chiffres espacés. - TB ..... (Web)	41	960	150
1443	Nos 1 à 31. - TB ..... (Web)	35	720	100
* 1444	<b>Double surcharge. No 25a, très frais. - TB</b> ..... (Ph.C)	1	465	130
* 1445	— <b>No 27a. - TB</b> ..... (Ph.C)	1	465	120
* 1446	— <b>No 27a, très frais. - TB</b> ..... (Ph.C)	1	465	100
* 1447	— <b>No 28a, très frais. - TB</b> ..... (Ph.C)	1	465	130
* 1448	<b>Collection. 1892-1912</b> , complète entre les N°1 et 31 dont 16(2). - TB ..... (Web)	32	850	150
** 1449	— <b>1997-2008</b> (Poste, PA, BF), complète dont doubles et multiples après 2000. - TB ..... (Web)	-	—	80

## MEMEL

** 1450	<b>Chiffres espacés. No 33a</b> , en □ avec normal, <b>très frais. - TB</b> ..... (Ph.C)	2	505	120
* 1451	<b>Double surcharge. No 44a, très frais. - TB</b> ..... (Ph.C)	1	330	80
** 1452	<b>Double surcharge "Mark". No 79a, très frais. - TB</b> ..... (Ph.C)	1	375	100
* 1453	<b>Poste aérienne. Surcharge renversée. Nos 2a, 5a, 6a. - TB</b> ..... (Ph.C)	3	780	200
* 1454	— <b>Type II. No 7a. - TB</b> ..... (Ph.C)	1	260	70
* 1455	<b>Collection. Variétés 1920-1921</b> , petites valeurs dont 31a * □□ qqs ex **. - TB ..... (Web)	13	315	50

## MOHELI

** 1456	<b>Dentelé 11. No 11a. - TB</b> ..... (Ph.C)	1	600	120
(*) 1457	<b>Non dentelé. No 16a, bdf. - TB</b> ..... (Ph.C)	1	400	100
* 1458	<b>Chiffres espacés. Nos 17Aa □□, 18A, 19A, 20Aa, 21Aa, 22Aa. - TB</b> ..... (Ph.C)	10	769	150
* 1459	<b>Collection. 1906-1912</b> (Poste), complète dont doubles obl et qqs chiffres espacés + 5 ex surchargés "CO-LONIAS" en violet. - TB ..... (Web)	84	1.440	250

1460



1462



1461



## MONACO

* 1460	<b>No 9</b> , quasiment **, <b>jolie pièce. - TB. - R</b> ..... (Ph.I)	1	2.750	700
* 1461	<b>No 9</b> , gomme très altérée mais TB d'aspect. - R ..... (Ph.I)	1	2.750	400
* 1462	<b>No 10</b> , pd mais <b>très frais</b> et TB d'aspect. - R ..... (Ph.I)	1	4.500	450
** 1463	<b>No 15</b> , petit bdf, <b>très frais. - TB</b> ..... (Web)	1	330	60
** 1464	<b>No 15</b> , ⊕ cdf, manque de gomme d'origine (défaut de gommage) sur une ⊕, <b>très frais. - TB</b> ..... (Ph.C)	4	1.320	250
** 1465	<b>No 16</b> , petit cdf, <b>superbe</b> ..... (Ph.C)	1	515	100
** 1466	<b>No 16, ⊕, superbe</b> ..... (Ph.C)	4	2.060	400
** 1467	<b>No 21</b> , cdf, <b>très frais. - TB</b> ..... (Ph.C)	1	200	50
** 1468	<b>Orphelins. Nos 27 à 32. - TB</b> ..... (Ph.C)	6	1.350	250
** 1469	— <b>No 33, bdf, très frais et centré. - TB. - R</b> ..... (Ph.C)	1	2.450	450
** 1470	<b>No 46</b> , petit cdf, <b>très frais et centré. - TB</b> ..... (Ph.C)	1	410	80
** 1471	<b>No 58b, bleu-vert, très frais. - TB</b> ..... (Ph.C)	1	1.100	200
** 1472	Nos 119 à 134. - TB ..... (Ph.C)	17	1.296	200
* 1473	<b>No 123a, rouge-brique. - TB</b> ..... (Ph.C)	1	550	80
** 1474	<b>No 163a, rose, bdf, très frais. - TB</b> ..... (Ph.C)	1	475	80
** 1475	<b>Non émis. Nos 455 + 456 avec surcharge "15F" en bleu, paire, très frais. - TB. - R</b> ..... (Ph.I)	2	—	500
** 1476	<b>Double surcharge. Nos 461a + 462a</b> , en paire. - TB ..... (Ph.C)	2	550	100
** 1477	— <b>Nos 461a + 462a</b> , en paire. - TB ..... (Ph.C)	2	400	80
** 1478	<b>Sans surcharge "15F". Nos 462 surcharge barres seules + 461</b> en paire. - TB ..... (Ph.C)	2	—	100
** 1479	— <b>Nos 462 surcharge barres seules + 461</b> en paire. - TB ..... (Ph.C)	2	—	100
** 1480	<b>Double surcharge. Nos 467a + 468a</b> , en paire. - TB ..... (Web)	2	400	80
** 1481	— <b>Nos 467a + 468a</b> , en paire. - TB ..... (Web)	2	400	80
** 1482	<b>Double surcharge. Nos 471a + 472a</b> en paire bdf. - TB ..... (Web)	2	450	80

**	1483	Sans surcharge. No 518b, bdf, très frais. - TB.....	(Ph.C)	1	500	120
**	1484	Non émis. No 522A, bdf. - TB. - R.....	(Ph.I)	1	3.250	800
**	1485	Colombes 15-5-60. No 522B, bdf, très frais. - TB. - R.....	(Ph.I)	1	4.500	1.000



**	1486	Stade. No 623A, bdf, très frais. - TB.....	(Ph.C)	1	1.000	180
**	1487	Non émis "Albert Dürer". No 876A, encadré sur 3 côtés. - TB. - R.....	(Ph.C)	1	6.000	400
**	1488	— No 876A (Maury 915A), feuille de dix datée 25.6.71. - TB. - R.....	(Ph.C)	10	60.000	2.500
**	1489	No 932a, violet et orange, très frais. - TB.....	(Ph.C)	1	550	100
☒	1490	Poste aérienne. Ile de France. ☒ afft 60 + 61 ☐ (timbres manquants), recommandée de Monaco 15.9. 28 pour New York avec cachets d'arr. et griffe "Return to sender". - TB.....	(Web)	3	—	50
*	1491	Blocs feuillets. Papier bleuté. No 2A. - TB.....	(Web)	1	675	100
**	1492	— Croix-Rouge. Nos 3A, 3B, 4A, 4B (jauni). - TB.....	(Web)	4	2.050	200
**	1493	— Mariage. Nos 5, 6. - TB.....	(Web)	2	640	100
**	1494	— Non dentelé. No 33a. - TB.....	(Web)	1	470	60
**	1495	— — No 33a (4). - TB.....	(Web)	4	1.880	100
**	1496	— — Nos 33a, blocs spéciaux 11 et 12. - TB.....	(Web)	3	1.070	150
**	1497	— — Nos 33a, 67a, blocs spéciaux 7, 11 et 12. - TB.....	(Web)	5	2.110	250
**	1498	— — Nos 33a, 34a, 40a(2), 41a, 42a, 48a, 52a, 53a, 56a, 59a, 64a. - TB.....	(Web)	12	3.865	400
**	1499	— — No 33c, violet, avec cachet Palais de Monaco au verso. - TB.....	(Ph.C)	1	1.800	200
**	1500	— No 45a, brun-gris. - TB.....	(Web)	1	350	50
**	1501	— Non dentelé. Nos 48, 53, blocs spéciaux 16. - TB.....	(Web)	3	920	120
**	1502	— — Nos 48, 53, blocs spéciaux 16. - TB.....	(Web)	3	920	120
**	1503	— Sans cachet. No 58A. - TB.....	(Ph.C)	1	1.500	160
**	1504	— — No 58A. - TB.....	(Web)	1	1.500	160
**	1505	Blocs spéciaux. UPU. Nos 1 à 4, dentelés et non dentelés. - TB.....	(Web)	8	2.000	200
(*)	1506	— — Epreuves de luxe. Nos 1 à 4, non dentelés, dans la couleur et en noir. - TB.....	(Web)	8	1.795	150
**	1507	— Philatec. No 5. - TB.....	(Web)	1	950	120
**	1508	— Europa 1964. No 6. - TB.....	(Ph.C)	1	1.700	180
*	1509	— — No 6. - TB.....	(Web)	1	1.700	180
**	1510	— JO Tokyo. No 7. - TB.....	(Web)	1	850	100
**	1511	— Kennedy. Nos 8, 8a. - TB.....	(Web)	2	900	120
**	1512	— Nos 8, 10 à 16. - TB.....	(Web)	8	2.510	200
**	1513	— Non dentelés. Nos 8a, 10a, 14a à 16a. - TB.....	(Web)	5	1.700	150
**	1514	— — No 9a. - TB.....	(Ph.C)	1	1.300	200
**	1515	— Nos 11, 14a, 17a, 18, 18a. - TB.....	(Web)	5	1.150	150
**	1516	— Nos 13, 14, 19, 19a, 20, 23, 23a. - TB.....	(Web)	7	1.390	100
**	1517	— Non dentelé. Europa 1996. No 27. - TB.....	(Web)	1	—	100
**	1518	— — Europa 1997. No 30. - TB.....	(Web)	1	—	100
**	1519	— — Europa 1998. No 31. - TB.....	(Web)	1	—	100
**	1520	Préoblitérés. Sans surcharge (à sec). No 18a, bdf, très frais. - TB.....	(Ph.C)	1	450	90

# ROUMET

Maison centenaire fondée en 1896 par Octave ROUMET,  
créateur des Ventes sur Offres en 1927.

(*)	1521	<b>Taxe. Epreuves de luxe.</b> Nos 2, 3, 6, 20, 22 à 26, 9 épreuves avec rabat + EA N°496 sur cuvette avec signature. - TB..... (Web)	10	262	30
*	1522	— <b>No 4</b> , quasiment **, très frais. - TB..... (Ph.C)	1	425	60
**	1523	— <b>Essai de couleur "bon à tirer".</b> Nos 39A + 39B en feuille de 60 ex datée 23.10.56 et signée "Gri-maldi" + feuillet avec cachet, annotations et un essai des N°40 + 41. - TB..... (Ph.I)	-	—	650



**	1524	— <b>Non émis. Nos 39A + 39B en paire, surchargés 30F (Maury 491A + 491B), très frais.</b> - TB. - R (cote Maury)..... (Ph.I)	2	11.000	1.000
**	1525	— — <b>Nos 39A + 39B en paire, surchargés 30F (Maury 491A + 491B).</b> - TB. - R (cote Maury)..... (Ph.I)	2	11.000	1.000
☒	1526	<b>Entiers postaux. SF No G9</b> , ☒ neuve. - TB..... (Web)	1	300	50
☒	1527	— <b>Collection. 1886-1906</b> , 97 CP, CL, ☒, bandes, etc., neufs. - TB..... (Web)	97	—	100
**	1528	<b>Collection. 1885-2018</b> (Poste, PA, Taxe, Préos, BF), valeurs moyennes et séries complètes, quasiment complète après 1937, des ex * au début, forte faciale. - TB..... (Web)	1	—	1.000
**	1529	— <b>1960-1984</b> (Poste, PA, Préos, BF), complète en 2 albums. - TB..... (Web)	-	2.490	100
**	1530	<b>Lot. 1920-1960</b> (Poste), valeurs moyennes et séries complètes, des doubles et qqs multiples 3/5 ex, des ex * et obl, tous sur plaquettes. - TB..... (Web)	-	—	100
**	1531	— <b>1973-1986</b> (Poste, BF), valeurs "Croix Rouge" entre les N°1288/1546, par multiples de 15/200ex en panneaux ou feuilles, et BF entre les N°7/35 par multiples de 2/5ex, + divers ex détachés avant 1973 ** et *. - TB..... (Web)	-	—	80



**MONG-TZEU**

**	1532	<b>Variétés.</b> Nos 7(*), 10, 11(*), 13a bdf, 20a, 21b, 23b, 34, 60b, 67a dans un 田 *. - TB..... (Web)	14	—	150
**	1533	<b>Dentelé 11.</b> Nos 35 à 44, 46 à 50 (sauf 48). - TB. - R..... (Ph.C)	14	—	400
*	1534	<b>Triple surcharge dont une renversée. No 65a</b> , gomme coloniale, très frais. - TB..... (Ph.I)	1	720	200
*	1535	<b>Double surcharge. No 66a.</b> - TB. - R..... (Ph.I)	1	1.100	280
**	1536	<b>Triple surcharge dont une renversée. No 66b</b> , très frais. - TB..... (Ph.C)	1	485	140
**	1537	— <b>Tenant à double surcharge. No 66c</b> , ㊄, superbe. - RR..... (Ph.I)	2	5.560	1.500



## NIGER

*	1538	Nos 3a**, 18a, 20a. - TB.....	(Web)	3	555	120
**	1539	<b>Non dentelés.</b> Nos 30a $\boxplus$ bdf, 86a* pd, 88a, PA 13a(*) bdf (pli). - TB.....	(Web)	5	705	140
**	1540	<b>Double impression du centre et de la valeur. No 43a.</b> - TB.....	(Ph.C)	1	450	110
**	1541	<b>Sans la valeur.</b> Nos 93a bdf, 94a*, 94c bdf, 94d. - TB.....	(Web)	4	375	70
*	1542	<b>Taxe. Non dentelé.</b> Nos 9, 10, Service 5a** bdf. - TB.....	(Web)	3	—	60
*	1543	<b>NOSSI-BE. Surcharge renversée.</b> Nos 20a, 22a obl, 23a (*). - TB.....	(Ph.C)	3	1.015	200
(*)	1544	— <b>Tirage sur bristol.</b> Nos 27 à 39, tous bdf, superbes. - R (cote Maury).....	(Ph.C)	13	1.500	250
*	1545	— <b>Taxe. Surcharge renversée. No 1c, très frais.</b> - TB.....	(Ph.C)	1	1.100	250

## NOUVELLE-CALEDONIE

**	1546	<b>No 2, très frais.</b> - TB. - R.....	(Ph.C)	1	1.160	300
**	1547	<b>No 2, <math>\boxplus</math> cdf, superbe.</b> - R.....	(Ph.C)	4	4.640	1.200
**	1548	<b>No 3, <math>\boxplus</math> (un ex *), très frais.</b> - TB.....	(Web)	4	315	70
*	1549	<b>Surcharge renversée. No 5a.</b> - TB. - R.....	(Ph.C)	1	1.450	400
**	1550	— <b>No 6a, <math>\boxplus</math> bdf, très frais.</b> - TB.....	(Web)	4	320	80
**	1551	— Nos 9a, 10a, en $\boxplus$ (2 ex * par bloc). - TB.....	(Web)	8	1.020	200
	1552	<b>No 11, <math>\boxplus</math>.</b> - TB.....	(Web)	4	200	50
	1553	<b>Surcharge renversée. No 11a, en <math>\square</math> interpanneaux avec normal.</b> - TB.....	(Web)	2	—	50
	1554	— <b>Sans "." après "c". No 11d</b> tenant à trois ex surcharge renversée dans un $\boxplus$ . - TB.....	(Web)	4	275	60
**	1555	<b>No 12, <math>\boxplus</math> dont un ex avec manque d'impression sur le "1".</b> - TB.....	(Web)	4	240	60
**	1556	<b>Surcharge renversée. No 12a</b> en $\square$ interpanneaux avec normal. - TB.....	(Web)	2	—	50
**	1557	— <b>No 12a, <math>\boxplus</math> (un ex *).</b> - TB.....	(Web)	4	210	50
**	1558	— <b>No 13a</b> en $\square$ interpanneaux avec normal, <b>très frais.</b> - TB.....	(Web)	2	—	50
**	1559	— <b>No 13a, <math>\boxplus</math> (un ex * et un ex dents courtes).</b> - TB.....	(Web)	4	210	30
*	1560	<b>Type II. No 17a.</b> - TB.....	(Ph.C)	1	520	140
**	1561	<b>No 24, <math>\boxplus</math> bdf, très frais.</b> - TB.....	(Web)	4	240	60
*	1562	<b>No 36, <math>\boxplus</math> (un ex **), très frais.</b> - TB.....	(Web)	4	220	50
*	1563	<b>Surcharge renversée.</b> Nos 36a à 38a, 40a. - TB.....	(Ph.C)	4	1.045	200
**	1564	<b>Surcharge à cheval. No 55d, <math>\boxplus</math> mill. 3, très frais.</b> - TB.....	(Web)	4	440	90
**	1565	<b>Erreur. No 55A, très frais.</b> - TB. - R.....	(Ph.C)	1	1.650	350
*	1566	— <b>No 55A.</b> - TB.....	(Ph.C)	1	825	220
*	1567	<b>Double surcharge.</b> Nos 57b, 58b. - TB.....	(Web)	2	515	100
**	1568	<b>No 65, <math>\boxplus</math>.</b> - TB.....	(Web)	4	136	30
**	1569	<b>No 66, <math>\boxplus</math> (un ex *), très frais.</b> - TB.....	(Web)	4	126	30
**	1570	<b>"5" gras. No 66e,</b> tenant à normaux dans un $\boxplus$ , <b>très frais.</b> - TB.....	(Web)	4	348	90
*	1572	<b>"Cinquantena re".</b> Nos 78a, 79b. - TB.....	(Ph.C)	2	990	200
*	1573	<b>Double surcharge N + R. No 79a, très frais.</b> - TB.....	(Ph.C)	1	820	250
**	1574	Nos 81 $\boxplus$ mill. 1, 82 $\boxplus$ mill. 3 (un ex *), 84 $\boxplus$ mill. 1 (gomme coloniale). - TB.....	(Web)	12	—	20
**	1575	Nos 81 à 87, tous en $\boxplus$ . - TB.....	(Web)	28	316	50
(*)	1576	<b>Epreuves.</b> Nos 95, 114(2), 117. - TB.....	(Ph.C)	4	—	300
**	1577	<b>Surcharge renversée. No 105a, très frais.</b> - TB.....	(Ph.C)	1	465	120
**	1578	— <b>No 105a, très frais.</b> - TB.....	(Ph.C)	1	465	120
*	1579	<b>Chiffres espacés.</b> Nos 105A, 106Aa, 107Aa, 108A, 109Aa et surcharge renversée 105a. - TB.....	(Ph.C)	9	1.735	380
	1580	<b>No 106, <math>\square</math> obl cad "Hyenghene".</b> - TB.....	(Web)	2	—	50
**	1581	<b>Double surcharge dont une renversée. No 127b, très frais.</b> - TB.....	(Ph.C)	1	300	80
(*)	1582	<b>Non dentelé. No 147A.</b> - TB.....	(Ph.C)	1	—	80
**	1583	<b>Double surcharge de la valeur et de la légende. No 174d, bdf, très frais.</b> - TB.....	(Ph.C)	1	880	220
**	1584	<b>Bleu. No 190b,</b> petit bdf. - TB.....	(Ph.C)	1	660	180
**	1585	— <b>No 190b, non dentelé, avec "picots" et barre d'annulation</b> de l'atelier. - TB.....	(Ph.C)	1	—	150
*	1586	<b>France-Libre.</b> Nos 195 à 229, gomme coloniale. - TB.....	(Ph.C)	35	870	150
**	1587	<b>Sans la valeur. No 235a,</b> brun-rouge, bdf. - TB.....	(Ph.C)	1	715	180
**	1588	<b>Non dentelé. No 248a.</b> - TB.....	(Ph.C)	1	575	150
**	1589	<b>Surcharge renversée. No 253a.</b> - TB.....	(Web)	1	225	70
**	1590	— <b>No 253a, bdf.</b> - TB.....	(Web)	1	225	60
**	1591	<b>Sans "." après "c". No 255b,</b> en $\boxplus$ bdf avec normal. - TB.....	(Ph.C)	2	585	150
**	1592	<b>Poste aérienne.</b> Nos 3 à 28. - TB.....	(Web)	26	470	90
**	1593	— Nos 3 à 28, tous en $\boxplus$ bdf, <b>très frais.</b> - TB.....	(Ph.C)	104	1.880	350
**	1594	— <b>Non dentelés.</b> Nos 54 à 60, 35 (2). - TB.....	(Web)	9	386	80
**	1595	— — Nos 55 à 60. - TB.....	(Web)	6	195	50

Nos des lots		Nb. de timbres	Cote	Prix de départ
** 1596	<b>Franchise militaire.</b> Nos 1 à 13, 15. - TB ..... (Ph.C)	14	1.075	150
* 1597	— Nos 1 à 15, ex *, (*) obl ou sur ☒, dont bloc de 25 ex. - TB ou B ..... (Web)	83	5.300	600
* 1598	<b>Taxe. "Cinquantena re".</b> Nos 8a, 9b, 11b, 12a. - TB ..... (Ph.C)	6	715	150
** 1599	— — <b>No 14b.</b> - TB ..... (Ph.C)	2	780	190
	1600 — <b>Double surcharge. No 14c.</b> - TB..... (Ph.C)	1	375	100
* 1601	— <b>No 15, bdf, jolie pièce.</b> - TB. - R..... (Ph.C)	1	1.700	500
** 1602	<b>Carnets. No 386 et PA 139</b> en carnet de 10t. - TB..... (Web)	-	595	100
* 1603	<b>Collection. Variétés. 1883-1903</b> (Poste), entre les N°6a et 86a, dont surcharges diverses, etc. - TB .. (Web)	51	4.000	700
** 1604	— <b>1905-1955</b> (Poste, PA, Taxe), valeurs moyennes et séries diverses. - TB ..... (Web)	175	490	80
** 1605	— <b>Non dentelés. 1905-1956</b> (Poste, PA, BF), dont qqs variétés de surcharges dentelées, qqs ex * ou (*). - TB ..... (Web)	52	3.000	400
** 1606	— <b>1910-1955</b> (Poste, PA, Taxe), valeurs et séries diverses. - TB ..... (Web)	233	1.129	180
** 1607	— <b>1922-2008</b> (Poste, PA, BF, Taxe, Carnets), bel ensemble complet dont qqs doubles et ☒, en 2 albums. - TB ..... (Web)	-	5.500	450
* 1608	<b>Lot. 1881-1985</b> (Poste, PA, Taxe), valeurs diverses dont multiples et qqs obl, en 1 classeur. - TB..... (Web)	-	—	100
** 1609	— <b>1941-1989</b> (Poste, PA, BF, Taxe), des valeurs moyennes et séries complètes par multiples de 2/8 ex en majorité détachés, + divers avant 1940 ** ou *, en 2 albums. - TB..... (Web)	-	—	200

### NOUVELLES-HEBRIDES

** 1610	<b>No 6.</b> - TB ..... (Web)	1	360	70
** 1611	<b>No 11, bdf, très frais.</b> - TB. - R..... (Ph.C)	1	1.510	300
** 1612	<b>Sans "." après "c". No 62,</b> un ex tenant à normaux dans un bloc de six bas de feuille. - TB ..... (Web)	6	—	50

1613



1615



* 1613	<b>Surcharge renversée. No 64a, jolie pièce.</b> - TB. - R..... (Ph.I)	1	3.700	1.100
** 1614	<b>No 69, bdf, très frais.</b> - TB ..... (Ph.C)	1	970	150
* 1615	<b>Surcharge renversée. No 79a, très frais.</b> - TB. - R..... (Ph.I)	1	3.000	900
** 1616	<b>1<sup>e</sup> Assemblée.</b> Nos 433a, 434a. - TB ..... (Ph.C)	2	900	220
** 1617	— Nos 433a, 434a. - TB ..... (Web)	2	900	150
** 1618	Nos 450 à 475. - TB ..... (Web)	26	246	40
** 1619	Nos 476 à 485. - TB ..... (Web)	10	330	50
	1620 Nos 476 à 485, 478A, 478B. - TB..... (Ph.C)	12	930	120
** 1621	<b>FNH.</b> Nos 478A, 478B. - TB ..... (Ph.C)	2	600	120
** 1622	— <b>No 478B,</b> ☒ cdf N°83021. - TB ..... (Ph.C)	4	1.200	200
** 1623	— Nos 488A, 488B. - TB ..... (Ph.C)	2	655	120
** 1624	<b>Carnet. No C508,</b> carnet de 16t. - TB ..... (Web)	-	500	90
** 1625	<b>Taxe.</b> Nos 6, 7, 8*, 9*, 10 bdf. - TB ..... (Web)	5	715	100
* 1626	— Nos 6 à 10. - TB ..... (Web)	5	550	60
** 1627	— <b>France-Libre.</b> Nos 21 à 25, en ☒ cdf, gomme coloniale et rousseurs sinon TB ..... (Web)	20	600	50
** 1628	<b>Collection. 1908-1979</b> (Poste, Taxe), quasiment complète sauf 11, 58A, 69, 478A/B, t Taxe 6/10, qqs ex *, en 1 album. - TB..... (Web)	-	6.500	300
* 1629	— <b>1908-1979</b> (Poste, Taxe), des valeurs moyennes et séries complètes, les modernes majorité **, + Vanuatu ** 1980-1994 bien représenté dont qqs doubles, en un classeur. - TB ..... (Web)	-	8.000	400
** 1630	— <b>1908-2005</b> (Poste, PA, BF), quasi complète sauf 11, 58A, 450/494 et Taxe 1, majorité * avant 1950, + Vanuatu 1980-2005 non coté. - TB ..... (Web)	-	5.000	300
** 1631	<b>Lot. 1912-1979</b> (Poste), 84 ex valeurs et séries diverses, + 32 ex divers d'Océanie. - TB ..... (Web)	116	820	40

### OBOCK

* 1632	<b>Variétés.</b> Nos 3a, 13a, 14a, 15b, 16b, 17a, 17b, 20a, 20b. - TB ou B ..... (Ph.C)	9	2.665	500
** 1633	<b>No 6,</b> ☒ bdf, très frais. - TB..... (Ph.C)	4	800	200
* 1634	<b>Double surcharge. No 18b, très frais et bien centré.</b> - TB ..... (Ph.C)	1	340	90
* 1635	<b>Surcharge renversée. No 19a.</b> - TB ..... (Ph.C)	1	1.400	250
* 1636	<b>Double surcharge. No 19b.</b> - TB ..... (Ph.C)	1	1.250	250
** 1637	<b>No 21,</b> ☒ interpanneaux, très frais. - TB..... (Web)	4	224	50
** 1638	<b>Double surcharge "1". No 21b,</b> tenant à normaux dans un ☒ petit bdf, très frais. - TB. - R..... (Ph.C)	4	1.118	300

Nos des lots		Nb. de timbres	Cote	Prix de départ
** 1639	<b>Surcharge renversée. No 22a</b> , en □ avec normal *, <b>très frais</b> . - TB. - R..... (Ph.I)	2	2.685	600
* 1640	<b>Double surcharge "2"</b> . No 22b. - TB..... (Ph.C)	1	950	250
* 1641	<b>Double surcharge "4"</b> . No 24b, en □ tenant à normal. - TB. - R..... (Ph.I)	2	1.128	300
** 1642	<b>No 25</b> , □, <b>très frais</b> . - TB..... (Web)	4	200	50
* 1643	<b>Chiffre "4" renversé</b> . No 25a, en □ avec normal. - TB..... (Ph.C)	2	1.125	250
* 1644	<b>Sans surcharge "OBOCK"</b> . No 25b, pli de gomme mais TB d'aspect..... (Ph.C)	1	1.100	150
* 1645	— <b>No 25b</b> en □ avec normal. - TB. - R..... (Ph.I)	2	1.125	300



* 1646	<b>Chiffre "03" renversé</b> . No 28a. - TB. - R..... (Ph.C)	1	1.550	400
* 1647	<b>Chiffre "35" renversé</b> . No 29d, pd, TB d'aspect. - R..... (Ph.C)	1	3.600	400
** 1648	<b>No 30</b> , □ bdf, <b>très frais</b> . - TB..... (Ph.C)	4	1.240	200
* 1649	<b>Double "OBOCK"</b> . No 43a, def dans un angle mais TB d'aspect..... (Web)	1	600	60
** 1650	<b>No 45</b> , paire tête-bêche, <b>très frais</b> . - TB..... (Web)	2	320	60
** 1651	<b>No 46</b> , bdf, <b>jolie pièce</b> . - TB..... (Web)	1	360	90
** 1652	<b>No 46</b> , paire tête-bêche bdf, <b>très frais</b> . - TB..... (Ph.C)	2	720	180
	<b>Coupés</b> . Nos 51a(2), 53a, 54a, 54b(2), 61. - TB..... (Web)	7	380	60
* 1654	<b>Taxe. Réimpression</b> . No 1a, bdf. - TB..... (Ph.C)	1	450	120
* 1655	— <b>Surcharge renversée</b> . Nos 5a (aminci) à 7a, 13a. - TB..... (Ph.C)	4	1.225	250
* 1656	— <b>Double surcharge</b> . Nos 10b, 13b. - TB..... (Web)	2	665	150

### OCEANIE

* 1657	Nos 1 à 20. - TB..... (Web)	20	820	150
(*) 1658	<b>Tirage sur bristol</b> . Nos 1 à 13. - TB..... (Ph.C)	13	1.500	400
	Nos 1 à 19. - TB..... (Web)	19	333	80
** 1660	Nos 5 bdf mill. 3, 7, 8*, 11 à 13. - TB..... (Web)	6	270	70
** 1661	Nos 15 à 19, 38. - TB..... (Web)	6	180	40
* 1662	<b>No 20</b> . - TB..... (Ph.C)	1	330	60
* 1663	<b>Centre double</b> . No 24a. - TB..... (Ph.C)	1	850	250
** 1664	<b>Centre déplacé</b> . No 26b, bdf, <b>très frais</b> . - TB..... (Ph.C)	1	540	130



** 1665	<b>Non dentelé</b> . No 27a, □ tête-bêche interpanneaux (non répertoriée), <b>jolie pièce</b> . - TB. - R..... (Ph.I)	2	—	750
(*) 1666	— Nos 27a* bdf, 55, 69, 72a, 75. - TB..... (Ph.C)	5	—	300
** 1667	<b>Surcharge renversée</b> . No 38a, <b>très frais</b> . - TB..... (Ph.C)	1	495	110
** 1668	<b>Variétés</b> . Nos 38ba □ bdf et 39b* □ avec normaux, 39f pli. - TB..... (Web)	5	710	150
* 1669	<b>Surcharge renversée</b> . No 40a. - TB..... (Ph.C)	1	480	130





* 1670	<b>Variétés.</b> Nos 40c, 40d, 41b, tous en □ avec normaux. - TB..... (Web)	6	330	50
* 1671	— Nos 41, 43 ▢ cdf (un ex barre du 1 brisé), 48a, 49 centre déplacé, 65, 68 sans point, 138b(2), 139 ND sans valeur. - TB..... (Web)	12	—	150
** 1672	<b>Surcharge renversée. No 41a.</b> - TB ..... (Ph.C)	1	595	140
** 1673	<b>Surcharge "V" violet (Libération).</b> Poste 53, 67, 76, 78, 86, 88 à 106, 108/116, 128, 129, 140/142, 147, PA 1. - TB ..... (Ph.C)	49	—	250
** 1674	<b>Non dentelés.</b> Nos 84a/93a, 96a, 97a, 99a, 102a, 104a * (am.), 106a* à 108a, 111a, 113a, 114a. - TB (Ph.C)	20	2.630	500

1675



1677



** 1675	<b>Non dentelé, sans la valeur. No 111b, ▢ interpanneaux (5 pièces connues) bdf.</b> - TB. - R..... (Ph.I)	2	—	450
** 1676	— No 111b, 114b, très frais. - TB ..... (Ph.C)	2	1.350	300
** 1677	— <b>No 114b, ▢ interpanneaux bdf (5 pièces connues),</b> froissure verticale mais TB. - R ..... (Ph.I)	2	—	450
** 1678	<b>France-Libre.</b> Nos 140 à 149, des ex bdf ou cdf. - TB ..... (Web)	10	695	150
* 1679	— Nos 140 à 149 dont les 144/146 et 148 **. - TB ..... (Web)	10	535	100
** 1680	— <b>Surcharge renversée. No 144a,</b> bdf, gomme coloniale. - TB. - R ..... (Ph.C)	1	2.475	650
** 1681	<b>Surcharge renversée. No 170a, très frais.</b> - TB..... (Web)	1	285	80
** 1682	<b>Non dentelé. No 171a.</b> - TB ..... (Ph.C)	1	845	220
** 1683	— Nos 180/201a, 203a, 204a, PA 1a □, 19a, 20/25 ▢ bdf, 26/28, 29a ▢, 30a/32a, Taxe 18/27. - TB (Web)	78	2.500	300
** 1684	<b>Poste aérienne. Essai, non dentelé, sans la valeur. No 1a,</b> bdf. - TB ..... (Web)	1	—	50
** 1685	— <b>Non dentelé. No 9a.</b> - TB ..... (Ph.C)	1	520	140
** 1686	— — <b>No 9a.</b> - TB ..... (Ph.C)	1	520	140
** 1687	— <b>Sans la valeur. No 17a cdf.</b> - TB..... (Web)	1	325	80
* 1688	<b>Collection. 1892-1955</b> (Poste, PA, BF), des valeurs moyennes et séries complètes, + Polynésie 1958-1987 et TAAF, modernes en majorité **, en 1 album. - TB..... (Web)	1	—	200
* 1689	— <b>1913-1956</b> (Poste, PA, Taxe), des valeurs moyennes et séries complètes. - TB ..... (Web)	-	1.100	180

## OUBANGUI

** 1690	<b>Variétés.</b> Nos 18a*, 18c ▢, 25a ▢ bdf, 49a bdf, 64b, 72a, 74a*. - TB..... (Web)	9	706	150
** 1691	<b>Double surcharge. No 18e,</b> ▢ bdf avec normal. - TB..... (Web)	2	450	90
* 1692	<b>Sans surcharge.</b> Nos 25c, 27a. - TB ..... (Ph.C)	2	655	150
** 1693	<b>Variétés.</b> Nos 43a froissure, 44a, 44b. - TB..... (Ph.C)	3	815	150
** 1694	<b>Sans surcharge "60". No 57a, très frais.</b> - TB ..... (Ph.C)	1	495	130
* 1695	<b>Variétés.</b> Nos 57b, 66a, 68b, 70a. - TB ..... (Ph.C)	4	1.085	200

1696



1697



* 1696	<b>Sans surcharge D. No 61a.</b> - TB. - R..... (Ph.I)	1	2.500	450
** 1697	<b>Double surcharge D. No 61c, jolie pièce.</b> - TB. - R..... (Ph.I)	1	2.300	600

Nos des lots			Nb. de timbres	Cote	Prix de départ
** 1698	<b>Sans surcharge D. No 64a.</b> - TB..... (Ph.C)	1	590	130	
** 1699	<b>Sans surcharge AEF. No 68a, très frais.</b> - TB..... (Ph.C)	1	350	90	
(*) 1700	<b>Non dentelé, sans surcharge. No 80.</b> - TB..... (Ph.C)	1	—	100	
<b>PAKHOI</b>					
** 1701	Nos 13b, 17a, 17b cdf, 17c, 20a* bdf, 23a, 24a. - TB..... (Web)	7	610	120	
* 1702	<b>Surchargés "Spécimen".</b> Nos 17 à 21, 23 à 26. - TB..... (Web)	9	—	100	
** 1703	<b>Dentelé 11.</b> Nos 46 à 48, 50. - TB..... (Ph.C)	4	—	200	
* 1704	<b>Double surcharge.</b> Nos 51a, 59a. - TB..... (Web)	2	495	120	
** 1705	<b>"4" fermé. No 60a,</b> 4 ex tenant à normaux dans un bloc de six. - TB..... (Web)	6	220	50	
1706	<b>Double surcharge. No 61a.</b> - TB. - R (3 ex connus)..... (Ph.I)	1	1.200	700	
<b>POLYNESIE</b>					
** 1707	<b>Journées médicales. No 93A, cdf, superbe.</b> - RR (N° et cote Maury)..... (Ph.C)	1	7.850	1.500	
** 1708	<b>Poste aérienne. Non dentelé.</b> Nos 40/44, 55/61, 63, 65/69, tous en feuilles de 20 ou 25 ex, N°15 田 cdf et Poste 91 feuille de 25 ex. - TB (cote Maury 2009)..... (Web)	404	16.400	500	
** 1709	<b>Collection. 1958-1984</b> (Poste, PA, BF), complète dont BF 1 à 3, en 1 album. - TB..... (Web)	-	—	450	
** 1710	— <b>1958-1987</b> (PA, Taxe, Service), complète dont ex * avant 1974 et 13 ex obl. - TB..... (Web)	-	3.000	200	
** 1711	— <b>1958-1990</b> (Poste), diverses petites et moyennes valeurs et séries, en 1 album. - TB..... (Web)	-	—	50	
* 1712	— <b>1958-1990</b> (Poste, PA, BF, Taxe), valeurs moyennes et séries complètes, nombreux ex (*) et doubles obl., en 1 album. - TB..... (Web)	-	—	200	
** 1713	— <b>1958-2008</b> (Poste, PA, BF), des valeurs moyennes et séries complètes, assez complète dont doubles, 田 et feuillets de dix. - TB..... (Web)	-	—	300	
** 1714	— <b>1958-2010</b> (Poste, PA), bel ensemble complet en 2 albums, + Océanie 1900-1948 majorité *. - TB (Web)	-	—	300	
(*) 1715	<b>PORT-LAGOS. Tirage sur bristol. Type I. Nos 1A, 2A, 4A, 5A, Type II 3 et 6, bdf, superbes.</b> - R(Ph.C)	6	—	700	
* 1716	— <b>Surcharge rouge. No 3a.</b> - TB..... (Web)	1	150	40	

1706



1738



1728

**PORT-SAID**

** 1717	<b>Emission provisoire.</b> Nos 5A à 7A, 9A, 10A (2). - TB. - R..... (Ph.C)	6	2.700	700
* 1718	Nos 1 à 18, sauf 14. - TB..... (Web)	17	600	100
** 1719	<b>Surcharge renversée. No 11b.</b> - TB..... (Ph.C)	1	880	220
* 1720	— Nos 11b, 12a. - TB..... (Ph.C)	2	970	180
* 1721	<b>Double surcharge. No 15a.</b> - TB..... (Ph.C)	1	640	100
** 1722	<b>Variétés.</b> Nos 20a, 26a, 51a bdf, 53a, 61a*, 69a, 76a cdf, 77a □ bdf avec normal. - TB..... (Web)	9	300	60
* 1723	<b>No 33a, violet foncé.</b> - TB..... (Ph.C)	1	825	230
* 1724	<b>Double impression du centre jaune + recto-verso. No 33b.</b> - TB..... (Ph.C)	1	720	200
** 1725	<b>Millésimes.</b> Nos 35, 56, 74, 76, 81, 87, tous en □ mill. 1, 4, 7 ou 8. - TB..... (Web)	12	662	70
** 1726	<b>Surcharge renversée.</b> Nos 36a* à 38a. - TB..... (Web)	3	327	60
* 1727	<b>Sur Alexandrie. No 38c, très frais.</b> - TB..... (Ph.C)	1	500	150
** 1728	— <b>Surcharge renversée. No 38d, très frais.</b> - TB. - R..... (Ph.I)	1	1.800	450
** 1729	<b>Variétés.</b> Nos 39a, 40a, 40b. - TB..... (Ph.C)	3	825	160
* 1730	<b>"ê" dans Milliemes. No 40c.</b> - TB..... (Ph.C)	1	220	50
** 1731	<b>Variétés.</b> Nos 41a, 43a, 43b*, 43c. - TB..... (Ph.C)	4	1.030	180
* 1732	— Nos 44a, 44c. - TB..... (Web)	2	460	100
** 1733	<b>Trait en dessous du "15". No 45a.</b> - TB..... (Web)	1	270	70
** 1734	— <b>"1" au lieu du deuxième "i". No 45d.</b> - TB..... (Ph.C)	1	1.080	180
** 1735	<b>Sans surcharge. No 47a, violet-noir.</b> - TB..... (Ph.C)	1	1.080	250
** 1736	<b>"t" au lieu de "i". No 47b.</b> - TB..... (Ph.C)	1	790	180
** 1737	<b>"1" au lieu du 2e "i". No 47c,</b> en □ avec normal. - TB..... (Ph.C)	2	790	150
** 1738	— <b>No 48b, très frais.</b> - TB. - R..... (Ph.I)	1	1.800	450
* 1739	<b>Chiffres espacés. No 57a,</b> en □ avec normal. - TB..... (Web)	2	278	70
** 1740	Nos 61, 65, en 田. - TB..... (Ph.C)	8	820	120

* 1741	<b>Surcharge renversée.</b> Nos 61b**, 62Ba. - TB.....	(Web)	2	510	110
* 1742	<b>Erreur.</b> Nos 61A, 62Ba. - TB.....	(Web)	2	375	80
* 1743	<b>Variétés.</b> Nos 64a, 64b, 65a (*). - TB.....	(Ph.C)	3	825	160
* 1744	<b>"1" au lieu de "i". No 66a.</b> - TB.....	(Ph.C)	1	770	200

1753



1754



1745



1755



** 1745	<b>Taxe. Double surcharge carmin. No 5a.</b> - TB. - R.....	(Ph.I)	1	1.500	400
** 1746	— <b>"Millième" sans "s".</b> Nos 5e, 6d, 7d, 8d, en □ avec normaux. - TB.....	(Ph.C)	8	2.040	500
* 1747	— <b>Variétés.</b> No 5g □ (pli vertical), 7d □, 7A. - TB.....	(Web)	5	830	150
* 1748	— <b>Surcharge bleue. No 5A.</b> - TB.....	(Ph.C)	1	385	100
* 1749	— <b>Erreur. No 6A.</b> - TB.....	(Ph.C)	1	850	150
** 1750	— <b>Sans accent sur le "E". No 7e.</b> - TB.....	(Ph.C)	1	375	90
* 1751	— <b>2<sup>e</sup> "M" renversé.</b> Nos 7g, 8g. - TB.....	(Web)	2	450	90
** 1752	— <b>Tenant à non surchargé. No 7j, □.</b> - TB.....	(Ph.C)	2	975	250
** 1753	— — <b>No 7j, deux □ (dont un ex 7e sans accent) formant □ cdf, superbe.</b> - R.....	(Ph.I)	4	—	600
** 1754	— <b>Surcharge renversée. "M" renversé. No 7Ah, en □ tenant à normal.</b> - TB. - R.....	(Ph.I)	2	2.400	600
** 1755	— <b>Surcharge "1Q". No 7Ba, en □ interpanneaux avec normal, très frais.</b> - TB. - R.....	(Ph.I)	2	2.700	700
** 1756	— <b>Surcharge renversée. No 8A.</b> - TB.....	(Ph.C)	1	300	70

## REUNION

** 1757	<b>No 5, très frais.</b> - TB.....	(Web)	1	140	80
** 1758	<b>No 5, □ bdf (un ex pli d'origine), très frais.</b> - TB.....	(Ph.C)	4	720	140
** 1759	<b>No 6, bdf avec surcharge répétée, pli de gomme mais très frais et TB</b> .....	(Web)	1	150	30
** 1760	<b>No 6, □, pli vertical sur une □ mais très frais.</b> - TB.....	(Ph.C)	4	600	100
** 1761	<b>No 6a, orange vif, □, très frais.</b> - TB.....	(Ph.C)	4	800	200
* 1762	<b>Variétés.</b> Nos 6a, 14a □, 16a, 20a, 20j, 24c, 29c, 31c, 31d □, 52a, 53a** (2), 54a, 55a. - TB.....	(Web)	16	1.600	250
** 1763	<b>No 7, □ interpanneaux, très frais.</b> - TB.....	(Web)	4	224	50
** 1764	<b>No 8, très frais.</b> - TB.....	(Ph.C)	1	330	80
** 1765	<b>No 10, bdf, très frais.</b> - TB.....	(Ph.C)	1	220	50
** 1766	<b>No 12, bdf, très frais.</b> - TB.....	(Ph.C)	1	220	50
** 1767	<b>Sans accent. No 14a, □ cdf, très frais.</b> - TB.....	(Web)	4	260	60
** 1768	— <b>No 16a, □ bdf, très frais.</b> - TB.....	(Web)	4	360	90
* 1769	<b>No 28 avec petite variété d'impression sur le "E" de "Réunion".</b> - TB.....	(Ph.C)	1	720	150
(*) 1770	<b>Tirage sur bristol.</b> Nos 32 à 44, tous bdf, superbes. - R.....	(Ph.C)	13	1.000	250
(*) 1771	<b>Double légende "Réunion". No 43a.</b> - TB.....	(Ph.C)	1	490	90
** 1772	<b>Surcharge très décalée verticalement. No 52.</b> - TB.....	(Ph.C)	1	—	50
* 1773	<b>Sans trait sur l'ancienne valeur. No 53b.</b> - TB.....	(Ph.C)	1	330	80
** 1774	<b>Petit "1". No 54A, en □ avec normal.</b> - TB.....	(Web)	2	196	50
** 1775	— <b>Nos 55A □ + 55 □ formant □, très frais.</b> - TB.....	(Web)	4	372	90
** 1776	<b>Surcharge renversée. No 81c, bdf, gomme coloniale.</b> - TB.....	(Web)	1	290	60
** 1777	<b>Variétés.</b> Nos 83a *, 83b, gomme coloniale. - TB.....	(Web)	2	350	60
** 1778	— <b>Nos 97b*, 102aa bdf, 106 tenant à normaux dans un □, 123b bdf, 124b bdf, 136a □ cdf, 242a(3), 260, 261, PA 36 à 41.</b> - TB.....	(Web)	24	1.180	180
** 1779	<b>Sans surcharge. No 105a, bdf, très frais.</b> - TB.....	(Ph.C)	1	495	130
** 1780	<b>Double surcharge. No 105b, très frais.</b> - TB.....	(Ph.C)	1	360	90
** 1781	<b>Non dentelés.</b> Nos 129a froissure de gomme, 130a, 134a, 136a, 136Aa. - TB.....	(Ph.C)	5	987	200
** 1782	— <b>No 133A, □ cdf.</b> - TB.....	(Web)	4	—	50



**	1783	<b>Non dentelés.</b> Nos 136a bloc de six cdf, 137a bloc de huit interpanneaux bdf. - TB ..... (Web)	14	2.940	300
**	1784	— <b>No 177a</b> , 田 cdf, très frais. - TB ..... (Ph.C)	4	480	110
**	1785	<b>Double impression de la valeur. No 234a</b> , très frais. - TB ..... (Ph.C)	1	300	80
**	1786	<b>Sans teinte de fond. No 242a</b> , bloc de dix haut de feuille. - TB ..... (Web)	10	350	50
**	1787	<b>Non dentelé. No 251a</b> , très frais. - TB ..... (Ph.C)	1	1.000	250
**	1788	<b>Non surchargé tenant à normal. No 254a</b> , 田. - TB ..... (Ph.I)	2	715	180
**	1789	— <b>No 254a</b> , 田. - TB ..... (Ph.C)	2	715	180
**	1790	<b>Double surcharge. No 257b</b> , très frais. - TB ..... (Ph.C)	1	460	120
**	1791	— <b>No 343a</b> , très frais. - TB ..... (Ph.C)	1	440	100
**	1792	— <b>No 343a</b> , très frais. - TB ..... (Ph.C)	1	440	100
**	1793	<b>Non dentelé. No 403A</b> , la bande double bdf. - TB ..... (Web)	4	250	50

1788



1794



**	1794	<b>Poste aérienne. Roland Garros. Sans surcharge tenant à normal. No 1a</b> , 田, superbe. - R..... (Ph.I)	2	3.300	750
**	1795	— <b>Sans la valeur faciale.</b> Nos 2a, 3a, 5b, gomme coloniale. - TB ..... (Web)	3	585	100
**	1796	— — <b>Non dentelé. No 2d</b> , bdf. - TB ..... (Ph.C)	1	285	70
**	1797	— — — <b>No 2d</b> , 田 cdf. - TB ..... (Ph.C)	4	1.140	200
**	1798	— — <b>Centre déplacé. No 3aa</b> , très frais. - TB ..... (Ph.C)	1	300	70
**	1799	— <b>Sans le centre. Maury No 3a</b> , gomme coloniale. - TB (cote Maury) ..... (Web)	1	150	30
**	1800	— <b>Sans le centre ni la faciale. No 4f</b> , □□□ bdf. - TB ..... (Ph.C)	4	1.200	200
**	1801	— <b>Non dentelé. No 8a</b> . - TB ..... (Web)	1	240	60
**	1802	— <b>Double surcharge "France Libre". No 25a</b> . - TB..... (Web)	1	225	60
(*)	1803	<b>Taxe. No 1</b> , bloc de dix encadré dont un ex "Cent imes" case 2. - TB..... (Web)	10	800	160
(*)	1804	— <b>Sans "ti" et "à. No 1a</b> , bdf. - TB ..... (Web)	1	175	50
(*)	1805	— — <b>No 1b, case 2, tenant à normaux</b> dans un bloc de dix encadré, très frais. - TB ..... (Web)	10	1.040	200
(*)	1806	— <b>No 2</b> , bloc de dix encadré avec "Cent Imes" case 2, très frais. - TB ..... (Web)	10	1.000	200
(*)	1807	— <b>No 2c "REUNION"</b> case 2, dans un bloc de dix encadré, très frais. - TB ..... (Web)	10	1.500	300
(*)	1808	— <b>No 3</b> , bloc de dix encadré avec "Cent Imes" case 2, très frais. - TB ..... (Web)	10	1.600	350
(*)	1809	— <b>Sans "ti" et "à". No 3b</b> tenant à normaux dans un bloc de dix encadré, très frais. - TB..... (Ph.C)	10	1.980	400
(*)	1810	— <b>No 4</b> , bloc de dix encadré avec "Cent Imes" case 2, très frais. - TB ..... (Web)	10	1.300	250
(*)	1811	— <b>No 5</b> , bloc de dix encadré avec "Cent Imes" case 2, très frais. - TB ..... (Web)	10	900	180
(*)	1812	— <b>No 5b, "p ercevoir"</b> case 2, tenant à normaux dans un bloc de dix encadré, très frais. - TB..... (Ph.C)	10	1.810	350
**	1813	<b>Colis postaux. No 1</b> , très frais. - TB ..... (Ph.C)	1	1.320	250
(*)	1814	— <b>No 1</b> . - TB ..... (Ph.C)	1	660	150
**	1815	— <b>Surchargé "Epreuve". No 9c</b> , très frais. - TB ..... (Ph.C)	1	990	200
**	1816	<b>Collection. 1949-1974</b> (Poste, PA, Taxe), complète. - TB ..... (Web)	211	1.800	150
*	1817	— <b>1949-1974</b> (Poste, PA, Taxe), complète, des ex **. - TB ..... (Web)	-	1.500	80
*	1818	<b>ROUAD. Variétés.</b> Nos 4a**, 6a, 6b**, 10a**, 11**, 13a**, 14a. - TB ..... (Ph.C)	7	604	120
(*)	1819	<b>SAINTE-MARIE DE MADAGASCAR. Tirage sur bristol.</b> Nos 1 à 13, tous bdf, superbes. - R..... (Ph.C)	13	1.000	250
**	1820	— <b>Millésime. No 12</b> , □□ mill. 3, très frais. - TB..... (Ph.C)	2	780	150

## SAINT-PIERRE ET MIQUELON

**	1821	<b>No 5</b> , 田 cdf (cases 4-5/9-10). - TB ..... (Ph.C)	4	1.280	300
**	1822	<b>Tenant à bdf surchargé. No 5f</b> (case 6) dont surcharge sur bdf sans le "P". - TB ..... (Ph.C)	1	400	100
*	1823	<b>"M" renversé. No 6a</b> , en □□ (pli horizontal) avec normal, TB d'aspect..... (Web)	2	455	50
**	1824	<b>No 11</b> , 田, très frais. - TB ..... (Web)	4	400	90

1809

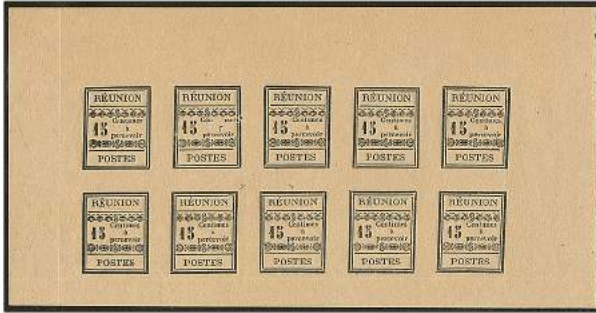

1813



1812

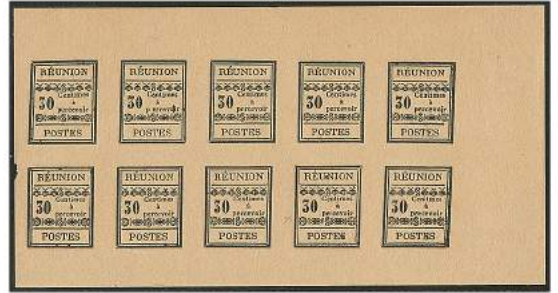

1814



1815



1818



1819



1820



1821



1831



1825



1826



1832



1833



1822



1852



1859



1863



1867



1835



1868



1872



1874



1876



1879



1880



1882



1884



1887



1888



1889



1891



1893



1895



1896



* 1825	Surcharge renversée. No 12a. - TB ..... (Ph.C)	1	450	120
* 1826	— No 13a, très frais et bien centré. - TB. - R..... (Ph.C)	1	1.300	350
* 1827	— No 14a. - TB ..... (Web)	1	380	80
* 1828	Variétés. Nos 18a(*), 19a, 20a et 31a en □ avec normaux, 32a/34a, 48f(*), 62a/64a. - TB..... (Web)	13	1.160	180
** 1829	No 21, 田 interpanneaux, très frais. - TB..... (Web)	4	176	40
** 1830	No 23, 田 bdf. - TB..... (Web)	4	520	110
** 1831	Sans tiret après "St". No 23c, tenant à normaux dans un 田, très frais. - TB..... (Ph.C)	4	690	150
* 1832	Surcharge renversée. No 27a, très frais. - TB..... (Ph.C)	1	1.100	280
* 1833	— No 29a, très frais. - TB ..... (Ph.C)	1	375	90
** 1834	No 34, 田 bdf, très frais. - TB..... (Web)	4	264	50
** 1835	Surcharge renversée. No 34a, tenant à normaux dans un 田 interpanneaux, très frais. - TB..... (Ph.C)	4	880	160
** 1836	No 35, 田 bdf dont un ex sans tiret après "M", très frais. - TB ..... (Web)	4	176	40
** 1837	Sans tiret après "St". No 35a en □ avec normal, superbe ..... (Web)	2	284	70
** 1838	No 36, 田 bdf (un ex *), très frais. - TB..... (Web)	4	154	40
** 1839	Sans "-" après "St". No 36b, tenant à normaux dans un 田, très frais. - TB..... (Web)	4	372	90
* 1840	— No 36b, en □ avec normal. - TB ..... (Web)	2	142	40
** 1841	No 37, 田 (un ex pli), très frais. - TB..... (Web)	4	176	30
** 1842	No 37, 田 (deux ex *), très frais. - TB ..... (Web)	4	132	30
** 1843	Sans "-" après "St". No 37a tenant à normaux dans un 田 bdf, très frais. - TB..... (Web)	4	372	90
** 1844	No 38, 田, superbe ..... (Web)	4	176	40
** 1845	Sans "-" après "St". No 38c, tenant à normaux dans un 田, très frais. - TB ..... (Web)	4	274	70
** 1846	No 39, 田 bdf, très frais. - TB ..... (Web)	4	136	30
** 1847	Sans "-" après "St". No 39a, tenant à normaux dans un 田 cdf, très frais. - TB..... (Web)	4	322	80
** 1848	No 40, 田 bdf, superbe ..... (Web)	4	136	30
** 1849	Sans tiret après "St". No 40a, tenant à normaux dans un 田, superbe ..... (Web)	4	322	70
** 1850	Sans "-" entre "M" et "on". No 40, tenant à normaux dans un 田, très frais. - TB..... (Web)	4	—	90
** 1851	No 41, 田 bdf, très frais. - TB..... (Web)	4	136	30
** 1852	Surchargé en deux fois. No 41a, 田 petit bdf, pli de gomme sur deux ex sinon très frais et TB ..... (Ph.C)	4	1.080	150
** 1853	Sans tiret après "St". No 41c en □ bdf avec normal. - TB ..... (Web)	2	254	60
* 1854	"ce" de "cent" brisé. No 41d, tenant à normaux (2 ex **) dans un 田. - TB..... (Web)	4	285	60
** 1855	Sans "-" après "St". No 42b, tenant à normaux dans un 田, très frais. - TB..... (Web)	4	322	80
** 1856	Sans "-" entre "M" et "on". No 42, tenant à normaux dans un 田, très frais. - TB..... (Web)	4	—	80
** 1857	No 43, 田 (dents rognées verticalement à gauche), très frais. - TB ..... (Web)	4	272	40
* 1858	No 43, □ interpanneaux (un ex **) dont un ex avec amorce de double surcharge. - TB..... (Web)	2	—	30
** 1859	Sans "-" après "St". No 43d, tenant à normaux dans un 田 dont un ex avec "4" mal encré. - TB.... (Ph.C)	4	704	170
** 1860	No 44, 田 (en partie séparé), très frais. - TB..... (Web)	4	360	80
* 1861	No 44, 田 (un ex **) interpanneaux bdf, consolidé sinon TB..... (Web)	4	225	50
* 1862	Sans tiret après "St". No 44b en □ cdf avec normal. - TB..... (Web)	2	445	100
** 1863	Sans "-" entre "M" et "on". No 45d, en □ bdf (cases 7-8) avec normal, très frais. - TB..... (Ph.C)	2	734	180
* 1864	Sans tiret après "St". No 45e, pos. 30, en □ bdf avec normal **, très frais. - TB..... (Web)	2	384	90
** 1865	No 46, 田 bdf, très frais. - TB..... (Web)	4	128	30

1866



1869



** 1866	Sans chiffre "2". No 46a (Tillard 1892-5b), □ tenant à normaux dans un bloc de six bdf, superbe. - R (4 ex connus)..... (Ph.I)	6	4.460	1.100
** 1867	Sans "-" entre "M" et "on". No 46d, pos. 7, en □ bdf avec normal, très frais. - TB ..... (Ph.C)	2	—	180
** 1868	Sans tiret après "St". No 46e, en □ bdf (cases 29-30) avec normal, très frais. - TB..... (Ph.C)	2	732	180
** 1869	"o n" espacés. No 46l, pos. 2, tenant à normaux dans un bloc de six bdf, très frais. - TB. - R..... (Ph.I)	6	1.060	300





**	1870	No 47, 田 bdf, très frais. - TB.....	(Web)	4	128	30
**	1871	No 47, 田 cdf, très frais. - TB.....	(Web)	4	128	30
**	1872	Sans "-" entre "M" et "on". No 47d, en □ bdf (cases 7-8) avec normal, très frais. - TB.....	(Ph.C)	2	732	180
**	1873	No 49, 田, très frais. - TB.....	(Web)	4	176	40
**	1874	Sans "-" entre "M" et "on". No 49f, pos. 7, en □ bdf avec normal, très frais. - TB.....	(Ph.C)	2	—	180
**	1875	No 50, 田, très frais. - TB.....	(Web)	4	136	30
**	1876	"P" et "n" absent. No 50d, pos. 18, tenant à normaux dans un 田, très frais. - TB. - R.....	(Ph.C)	4	668	180
*	1877	Sans tiret après "St". Nos 54 □ tenant à normal, 55. - TB.....	(Web)	3	—	100
**	1878	Non dentelés. Nos 82a*, 84a, 90a, 108a, 126a, 128a, 136a, 137a(*), 152a(*), 154a(*), 188a, 323 à 357. - TB.....	(Web)	48	1.890	250
*	1879	Chiffres espacés. No 94Aa tenant à normaux ** dans un 田 mill. 3. - TB.....	(Ph.C)	4	1.035	180
*	1880	— Nos 95Aa à 104Aa (dont 96Aa **), tous en □ avec normaux. - TB.....	(Ph.C)	20	730	150
*	1881	Variétés. Nos 118a, 120a. - TB.....	(Web)	2	550	100
**	1882	Triple surcharge. No 118b. - TB.....	(Ph.C)	1	415	120
**	1883	Centre et valeur déplacés. No 118c. - TB.....	(Web)	1	375	75
(*)	1884	Non dentelés. Nos 131, 140, 141. - TB.....	(Ph.C)	3	—	150
**	1885	Légende déplacée. No 161a, très frais. - TB.....	(Web)	1	250	60
**	1886	Sans indication de la valeur. No 176a, très frais. - TB.....	(Web)	1	300	90
*	1887	France-Libre. No 232, pos. 15, jolie pièce. - TB. - R.....	(Ph.C)	1	2.200	700
*	1888	— No 233, pos. 11, gomme légèrement diminuée mais très frais et TB. - R.....	(Ph.C)	1	2.200	500
*	1889	— No 236, pos. 15, jolie pièce. - TB. - R.....	(Ph.C)	1	1.420	450

1890



1892



**	1890	— No 249, pos. 17, superbe. - R.....	(Ph.I)	1	2.130	1.000
*	1891	— No 249, pos. 9, jolie pièce. - TB. - R.....	(Ph.C)	1	1.420	400
**	1892	— No 254, pos. 17, superbe. - R.....	(Ph.I)	1	1.980	900
*	1893	— No 261, pos. 8, très frais. - TB.....	(Ph.C)	1	770	250
**	1894	— No 262, panneau de 25 ex encadré sur trois côtés. - TB.....	(Web)	25	1.250	200

1899



1900



**	1895	— Surcharge renversée. No 237b, pos. 18, très frais. - TB. - R.....	(Ph.C)	1	2.475	600
**	1896	— — No 242a, bdf, pos. 11, très frais. - TB. - R.....	(Ph.C)	1	2.250	500
*	1897	— — No 262a, pos. 23. - TB. - R.....	(Ph.C)	1	1.650	400
*	1898	— — No 265a, pos. 8. - TB. - R.....	(Ph.C)	1	1.650	400
**	1899	— — No 281a, très frais. - TB. - R.....	(Ph.I)	1	3.600	1.000
**	1900	— — No 282a, bdf, superbe. - R.....	(Ph.I)	1	3.600	1.000
**	1901	Non dentelé sans la valeur. No 298, cdf. - TB.....	(Ph.C)	1	—	250
**	1902	— No 304a, cdf. - TB.....	(Ph.C)	1	780	220
**	1903	Non dentelé. No 314a. - TB.....	(Ph.C)	1	520	130
**	1904	No 819, feuille de 25 ex datée 17.02.04. - TB.....	(Web)	25	1.750	170
**	1905	Poste aérienne. Non dentelé. Nos 11a à 25a, 28a, Taxe 56a(2). - TB.....	(Web)	16	990	150
**	1906	Taxe. No 6, 田, très frais. - TB.....	(Web)	4	264	60
**	1907	— Sans "-" entre "M" et "on". No 6a, tenant à normaux dans un 田 bdf, très frais. - TB.....	(Ph.C)	4	498	120
*	1908	— — No 6a, tenant à normaux ** dans un 田 petit bdf, très frais. - TB.....	(Web)	4	348	80
**	1909	— Sans "-" après "St". No 6, tenant à normaux dans un 田, très frais. - TB.....	(Web)	4	—	100
*	1910	— — No 8 en □ bdf avec normal, gomme jaunée. - TB.....	(Web)	2	—	100
(*)	1911	— Non dentelé. No 28, aminci mais TB d'aspect.....	(Web)	1	—	50
**	1912	— Essais non dentelés sans la valeur. Nos 34 à 36, bdf ou cdf. - TB (cote Maury).....	(Ph.C)	3	675	150

Nos des lots		Nb. de timbres	Cote	Prix de départ
** 1913	<b>Colis postaux. Double surcharge. No 4a. - TB</b> ..... (Ph.C)	1	540	130
** 1914	<b>Collection. 1909-1998</b> (Poste, PA, Taxe), des valeurs moyennes et séries complètes sauf France-Libre. - TB..... (Web)	-	2.700	400
** 1915	— <b>1968-2006</b> (Poste, PA, BF), des valeurs moyennes et séries complètes. - TB..... (Web)	-	1.000	150
** 1916	— <b>1986-2000</b> (Poste, PA, BF), bel ensemble assez complet dont nombreuses valeurs en $\boxplus$ , en 2 albums. - TB..... (Web)	-	—	100
** 1917	— <b>1986-2008</b> (Poste, PA, BF), ensemble quasiment complet en 2 albums, + divers multiples sur pages de classeurs. - TB..... (Web)	-	—	200
** 1918	— <b>1986-2017</b> (Poste, PA, BF), bel ensemble complet en 1 classeur. - TB..... (Web)	-	—	100
** 1919	<b>Lot. 1942-1996</b> (Poste, PA, Taxe), des valeurs moyennes et séries complètes par multiples de 2/10 ex détachés, $\boxplus$ et blocs divers, valeurs divers 1900-1941 ** ou *, en 3 albums. - TB..... (Web)	-	—	200
** 1920	— <b>1986-1998</b> (Poste, PA), des valeurs moyennes et séries complètes par multiples en blocs de dix ou feuilles de 10/25 ex, + divers après 2000. - TB..... (Web)	-	—	200
** 1921	— <b>1986-1999</b> (Poste, PA), valeurs moyennes et séries complètes par multiples de 2/8 ex, en 1 classeur. - TB..... (Web)	-	—	200
<b>SARRE</b>				
*	1922 <b>No 16. - TB</b> ..... (Ph.C)	1	325	50
**	1923 <b>Papier jaunâtre. Nos 216A à 228A, très frais. - TB</b> ..... (Ph.C)	13	2.765	500
**	1924 <b>Surcharge renversée. No 217c, <math>\square</math>bdf dont un ex sans "60cent" tenant à renversée. - TB</b> ..... (Ph.C)	2	400	80
**	1925 <b>Collection. 1920-1959</b> (Poste, PA, Taxe), des valeurs moyennes et séries complètes, nombreux $\boxplus$ entre 1950-1959, en 1 classeur. - TB..... (Web)	-	5.100	350
*	1926 — <b>1926-1959</b> (Poste, PA, BF), assez complète, des ex **. - TB..... (Web)	-	5.500	250
**	1927 — <b>Surcharge renversée. 1947, 12 ex entre les 216d et 228, très frais. - TB</b> ..... (Ph.C)	12	1.190	180
<b>SENEGAL</b>				
*	1928 <b>No 1A, très frais. - TB</b> ..... (Ph.C)	1	340	90
*	1929 <b>Chiffre "5" brisé. No 1Ba. - TB</b> ..... (Ph.C)	1	950	180
*	1930 <b>Type IV. No 1C, très frais. - TB. - R</b> ..... (Ph.C)	1	1.500	400
*	1931 <b>Type II. No 2A, très frais. - TB</b> ..... (Ph.C)	1	600	170
*	1932 Nos 3A, 3C, 3E. - TB..... (Ph.C)	3	795	150
**	1933 <b>Type III. No 3B, très frais. - TB</b> ..... (Ph.C)	1	620	150
*	1934 <b>Type II. No 4A. - TB</b> ..... (Ph.C)	1	1.100	200
*	1935 <b>Type III. No 4B, très frais. - TB</b> ..... (Ph.C)	1	1.050	280
*	1936 <b>Type V. No 4D. - TB</b> ..... (Ph.C)	1	1.000	250
*	1937 <b>Type VI. No 4E. - TB</b> ..... (Ph.C)	1	1.000	250
*	1938 Nos 5A à 5F (froissure), 5H. - TB..... (Ph.C)	7	995	180
*	1939 <b>No 7, avec surcharge "SENEGAL" très décalée. - TB</b> ..... (Web)	1	255	50
*	1940 <b>Double surcharge "SENEGAL" en noir. No 7b, fortes charnières mais très frais et TB. - R</b> ..... (Ph.C)	1	1.800	300
**	1941 <b>No 27, <math>\boxplus</math> mill. 3, un ex du haut *, très frais. - TB</b> ..... (Web)	4	570	100
*	1942 <b>Sans "SENEGAL". No 30a. - TB</b> ..... (Ph.C)	1	495	120
*	1943 — <b>No 34b, gomme coloniale. - TB. - R</b> ..... (Ph.C)	1	1.350	300
*	1944 — <b>No 34b, cdf, gomme coloniale, très frais. - TB. - R</b> ..... (Ph.C)	1	1.350	300
**	1945 — <b>Non dentelé. No 34c, cdf, très frais. - TB</b> ..... (Ph.C)	1	750	200
**	1946 <b>Chiffres espacés. No 52Aa, en <math>\square</math> avec normal, très frais. - TB</b> ..... (Ph.C)	2	630	150
*	1947 — <b>No 52Aa, en <math>\square</math> avec normal. - TB</b> ..... (Ph.C)	2	350	100
*	1948 <b>Double impression du cadre et de la valeur. No 54a. - TB</b> ..... (Ph.C)	1	440	100
**	1949 <b>Variétés. Nos 55a, 99a, 101a, 114a, 138a, 191c, 192a, 192b, 196a (2 ex *), 196b*, PA 30 ND *. - TB</b> ..... (Web)	12	700	140
*	1950 <b>Double impression du centre. No 72a. - TB</b> ..... (Ph.C)	1	550	150
**	1951 <b>double surcharge. No 96a. - TB</b> ..... (Web)	1	275	70
**	1952 <b>Sans surcharge. No 98a, cdf, très frais. - TB</b> ..... (Ph.C)	1	450	120
(*)	1953 <b>Non dentelé. No 108A. - TB</b> ..... (Web)	1	—	50
**	1954 <b>Double légende "SENEGAL". No 112a. - TB</b> ..... (Ph.C)	1	500	120
**	1955 <b>No 147b, violet. - TB</b> ..... (Ph.C)	1	500	120
**	1956 <b>No 147b, bdf. - TB</b> ..... (Ph.C)	1	500	120
**	1957 <b>Double surcharge. No 189a, <math>\boxplus</math> cdf (un ex pli). - TB</b> ..... (Ph.C)	4	940	150
**	1958 <b>Surcharge renversée. No 195a. - TB</b> ..... (Ph.C)	1	325	90
*	1959 <b>Poste aérienne. Triple surcharge dont une en haut. No 16b. - TB</b> ..... (Ph.C)	1	420	120
**	1960 — <b>Couleur bleu omise. No 30a, + ordinaire pour comparaison. - TB. - R</b> ..... (Ph.C)	2	1.400	350
*	1961 <b>Carnets. Nos C58, C76(2), carnets de 20t, gomme coloniale. - TB</b> ..... (Web)	-	600	120
**	1962 <b>Lot. Blocs feuillets. 1964-1973, entre les N°2/11, + divers blocs modernes, par multiples. - TB</b> ..... (Web)	-	—	80

## SOUDAN

(*)	1963	<b>Tirage sur bristol.</b> Nos 3 à 15, tous bdf, superbes. - R .....	(Ph.C)	13	1.250	300
**	1964	<b>No 14, 田 mill. 4, bdf, superbe</b> .....	(Ph.C)	4	1.178	200
**	1965	<b>Sans surcharge. No 21c, cdf, très frais.</b> - TB. - R.....	(Ph.I)	1	1.850	450
*	1966	<b>Variétés.</b> Nos 22b, 41a, 42a, 43a, 49a, 52a, 59a. - TB.....	(Ph.C)	7	1.390	250
*	1967	<b>Sans surcharge et double impression du centre. No 23b.</b> - TB. - R.....	(Ph.I)	1	2.000	500



**	1968	<b>Sans surcharge. No 32a.</b> - TB .....	(Ph.C)	1	480	130
**	1969	— <b>No 37a.</b> - TB .....	(Ph.C)	1	440	120
*	1970	— Nos 39a, 40a gomme coloniale, 58a. - TB .....	(Ph.C)	3	900	180
**	1971	— <b>No 49b, bdf, très frais.</b> - TB .....	(Ph.C)	1	900	250
**	1972	<b>Sans la valeur.</b> Nos 129a, 130c bdf. - TB .....	(Web)	2	165	40
**	1973	<b>Poste aérienne. Non dentelé. No 9, bdf.</b> - TB .....	(Ph.C)	1	—	90

## SYRIE

**	1974	<b>No 7, 田 (un ex *), superbe</b> .....	(Web)	4	181	40
**	1975	<b>"5" gras. No 8a, tenant à normaux dans un 田 (la □□ sup. *).</b> - TB (tirage 378ex).....	(Ph.C)	4	450	120
**	1976	<b>Sans "." après "E". No 8e, tenant à normaux dans un bloc de six, très frais.</b> - TB .....	(Web)	6	640	120
**	1977	<b>No 9, 田 dont un ex *, très frais et bien centré.</b> - TB.....	(Ph.C)	4	640	130
**	1978	<b>Types I et II se tenant. No 9b, tenant à normaux dans un 田, très frais.</b> - TB.....	(Ph.C)	4	1.215	300
**	1979	<b>Sans "." après "E". No 9d, tenant à normaux dans un 田 (un ex *), très frais et bien centré.</b> - TB..	(Ph.C)	4	1.090	250
**	1980	<b>No 10, 田 bdf manchette GC, très frais.</b> - TB .....	(Ph.C)	4	1.200	280
**	1981	<b>Double surcharge. No 23d, bdf.</b> - TB .....	(Ph.C)	1	200	60
**	1982	<b>No 29, très frais.</b> - TB .....	(Web)	1	200	60
*	1983	<b>No 29 田.</b> - TB .....	(Web)	4	440	100
*	1984	<b>No 30, très frais et bien centré.</b> - TB .....	(Ph.C)	1	440	120



*	1985	<b>"PiasRtes". No 42b, tenant à normaux dans un 田 bdf interpanneaux (un ex **), jolie pièce.</b> - TB (Ph.I)		4	3.590	900
*	1986	— <b>No 43b, en 田 avec normal, très frais.</b> - TB. - R (tirage 50 ex).....	(Ph.I)	2	3.500	900
*	1987	<b> "." après le "F" plus haut. No 43, bdf, très frais.</b> - TB .....	(Ph.C)	1	—	150
*	1988	<b>No 44, 田 bdf (un ex **), se détache légèrement.</b> - TB.....	(Ph.C)	4	560	130

1975



1977



1978



1979



1980



1981



1984



1989



1991



1987



1988



GC

1992



1994



1996



1997



1998



2002



2003



2007



2004



2005



2006



2019



2008



2014



2015



2016



2009



**	1989	Surcharge "2pi". No 69a, très frais. - TB.....	(Ph.C)	1	300	70
*	1990	Types I et II se tenant. No 71b (71 (pli) + 71a) en □ - TB.....	(Web)	2	360	100
*	1991	Erreur "25c". No 90a. - TB.....	(Ph.C)	1	440	120
**	1992	Jeux Olympiques. Surcharge renversée. Nos 122a, 123a*, 124a*, 125a. - TB.....	(Ph.C)	4	2.600	600
*	1993	"S" de "Piastre" renversé. No 123, bdf. - TB (cote Maury N°128a).....	(Web)	1	275	60
**	1994	No 133, □ mill. 5, très frais. - TB.....	(Ph.C)	2	750	150
**	1995	Surcharge renversée. Nos 168a, 169a. - TB.....	(Web)	2	300	70
**	1996	Double surcharge. No 170. - TB (cote Maury N°175c).....	(Ph.C)	1	375	80
**	1997	Surcharge carmin renversée. No 172b. - TB.....	(Ph.C)	1	375	100
**	1998	Double surcharge. No 175a. - TB.....	(Ph.C)	1	375	100
*	1999	— Noire + rouge. No 182a. - TB.....	(Web)	1	220	60
*	2000	Non dentelés. Nos 200 à 216 (sauf 204A), 217a, 219a, 220a. - TB.....	(Web)	22	675	130
*	2001	Double impression de la valeur. No 221a, quasiment **. - TB.....	(Web)	1	160	40
**	2002	Non dentelé, sans la faciale. Nos 222a, 224a, 225a, 230a, 233a, 235a, 221b*. - TB.....	(Ph.C)	7	1.650	280
**	2003	Sans la faciale. No 235a, □ cdf. - TB.....	(Ph.C)	4	800	180
**	2004	— No 237a, □ cdf. - TB.....	(Ph.C)	4	800	180
**	2005	— No 238a, □ bdf. - TB.....	(Ph.C)	4	1.000	220
**	2006	— No 239a, □ bdf. - TB.....	(Ph.C)	4	1.100	220
*	2007	No 296. - TB.....	(Ph.C)	1	250	50
*	2008	Surcharge y et dd. No 296a. - TB.....	(Ph.C)	1	330	90
**	2009	Surcharge y-N et dd-R. No 296c. - TB.....	(Ph.C)	1	430	110

2013



2012



*	2010	Poste aérienne. Nos 14A, 16A. - TB.....	(Web)	2	330	90
*	2011	— Nos 14A à 17A. - TB.....	(Web)	4	660	150
*	2012	— Erreur "Liabn". Nos 14Aa + 14A en □ - TB. - R (tirage 30).....	(Ph.I)	2	1.065	350
*	2013	— Surcharge type II espacée (4 1/2mm). Nos 14IIa + 14II en □ bdf interpanneaux. - TB. - R (tirage 30, N°et cote Maury).....	(Ph.I)	2	1.750	350
*	2014	— — Nos 15IIb + 15II, en □ bdf interpanneaux. - TB. - R (tirage 30, N°et cote Maury).....	(Ph.C)	2	1.750	350
*	2015	— — No 16IIa + 16II, en □ bdf interpanneaux. - TB. - R (tirage 30, N°et cote Maury).....	(Ph.C)	2	1.750	350
*	2016	— — Nos 17IIa + 17II, en □ bdf interpanneaux. - TB. - R (tirage 30, N°et cote Maury).....	(Ph.C)	2	1.750	350
*	2017	— Surcharge renversée. Nos 19a, 22a à 24a, 25b. - TB.....	(Web)	5	575	140
*	2018	— Surcharge "3" renversée. No 23. - TB (cote Maury N°23a).....	(Web)	1	300	60
*	2019	— Surcharge "Piastre". No 25a. - TB.....	(Ph.C)	1	420	120
**	2020	— Avion renversé. Nos 30a à 33a. - TB.....	(Web)	4	660	150
*	2021	— Surcharge "AVION" en vert. Nos 30c, 31c, 32e, 33d. - TB.....	(Ph.C)	4	1.660	350
*	2022	— Double avion rouge. No 32c. - TB.....	(Ph.C)	1	300	70
**	2023	— Sans chiffre "2". No 35a. - TB.....	(Ph.C)	1	410	110
**	2024	— — No 35b tenant à normaux dans un □. - TB.....	(Web)	4	451	100
*	2025	— Variétés. Nos 38a, 38b, 38d. - TB.....	(Web)	3	275	60
**	2026	— Surcharge rouge. No 39b. - TB.....	(Ph.C)	1	450	100
**	2027	— Double surcharge. No 41a. - TB.....	(Ph.C)	1	300	70
*	2028	— Variétés. No 42 (Maury 41a, 41b, 41c). - TB (cote Maury).....	(Web)	3	286	50
**	2029	— Avion renversé. Nos 47a à 49a. - TB.....	(Ph.C)	3	675	150
*	2030	— Non dentelés. Nos 50 à 59. - TB.....	(Ph.C)	11	820	180
*	2031	— — Nos 60 à 69 (légèrement touché en bas), tous bdf. - TB.....	(Ph.C)	10	2.200	400
**	2032	— — Sans la valeur. No 61a, □ cdf. - TB.....	(Ph.C)	4	1.500	300
*	2033	— — Nos 70 à 77, tous en □ bdf. - TB.....	(Web)	16	560	100
**	2034	Taxe. "5" maigre. No 9e, tenant à normaux dans un □ (un ex *). - TB.....	(Web)	4	256	70
*	2035	— "A" renversé. No 15b, en □ avec normal. - TB.....	(Ph.C)	2	450	130
**	2036	— Erreur "2,50". No 20a, très frais. - TB.....	(Ph.C)	1	330	90



- \* 2037 **Collection. Variétés. 1919-1945 (Poste, PA, Taxe), des valeurs moyennes et séries diverses dont qq**  
**ND. - TB** ..... (Web) - 12.900 1.800

2039



2040



## TAHITI

- \* 2038 **Surcharge renversée. No 1a, très frais.** - TB ..... (Ph.C) 1 900 250  
 \* 2039 — **No 2a, jolie pièce.** - TB. - RR ..... (Ph.I) 1 7.000 2.000  
 \* 2040 **Surcharge de haut en bas. No 3c, bdf, jolie pièce.** - TB. - RR ..... (Ph.I) 1 7.000 2.000  
 \*\* 2041 **No 10, 田 bdf (se détache), gomme coloniale, superbe**..... (Ph.C) 4 — 180  
 \* 2042 Nos 10 à 13, 17a, 24, 25, 31, 32, 33A, 33Ab. - TB ..... (Web) 11 973 180  
 \* 2043 **Surcharge renversée oblique de haut en bas. No 10a, très frais.** - TB ..... (Ph.C) 1 300 90  
 \* 2044 — **No 10a en □ avec normal, très frais.** - TB ..... (Ph.C) 2 — 120  
 \* 2045 **Double surcharge tenant à normal. No 11 (def), □, TB d'aspect**..... (Web) 2 — 90  
 \*\* 2046 **No 12, 田 cdf (deux ex légèrement jaunés au verso), superbe**..... (Ph.C) 4 720 180  
 \*\* 2047 **No 24, 田 interpanneaux, très frais.** - TB ..... (Ph.C) 4 720 150  
 \*\* 2048 **No 24, 田, superbe** ..... (Ph.C) 4 720 150  
 \* 2049 **Surcharge renversée. No 24a.** - TB ..... (Ph.C) 1 520 100  
 \* 2050 **Double surcharge. No 25c, en □ avec normal, très frais.** - TB ..... (Ph.C) 2 950 250  
 \* 2051 **Surcharge renversée. No 29b.** - TB ..... (Ph.C) 1 600 120  
 \*\* 2052 **Millésimes. Nos 31, 32, en 田 mill. 3, sur le 32, □ sup. mill 3 et □ inf. types I et II se tenant, très frais.** -  
 TB ..... (Web) 8 678 120  
 \*\* 2053 **No 33, 田 mill. 3, la □ sup. \*, très frais.** - TB ..... (Web) 4 190 40  
 \* 2054 **Variétés. Nos 33a, 33b.** - TB ..... (Web) 2 200 40  
 \* 2055 **Surcharge renversée. No 34a, une dent à peine courte mais très frais et TB.** - R ..... (Ph.C) 1 1.450 300  
 \* 2056 — **No 35a, gomme coloniale mais très frais et TB** ..... (Ph.C) 1 550 150  
 \* 2057 **Taxe. Surcharge renversée. No 1a.** - TB ..... (Ph.C) 1 1.000 200  
 \* 2058 — — **No 3a, très frais.** - TB ..... (Ph.C) 1 1.000 200

## TCHAD

- \*\* 2059 **Sans les chiffres "60". No 14b.** - TB ..... (Ph.C) 1 630 150  
 \* 2060 — **No 14b.** - TB ..... (Ph.C) 1 420 120  
 \*\* 2061 **Variétés. Nos 19a\* bdf, 19c (point de rouille sur 2 dents), 19d.** - TB ..... (Ph.C) 3 937 150  
 \* 2062 — Nos 20a, 20b. - TB ..... (Ph.C) 2 570 120  
 \*\* 2063 — Nos 21(2 nuances), 22b, 23a, 50a\*, 52a □ tenant à normal. - TB ..... (Web) 7 128 30  
 \*\* 2064 **Surcharge "TCHAD" à cheval. No 21b, 田.** - TB ..... (Web) 2 330 90  
 \* 2065 **Sans surcharge "TCHAD". No 22a.** - TB ..... (Ph.C) 1 300 90  
 \*\* 2066 — **No 25a, très frais.** - TB ..... (Ph.C) 1 450 120  
 \* 2067 **Variétés. Nos 26a, 31a.** - TB ..... (Ph.C) 2 480 120  
 \*\* 2068 **Double surcharge N + R. No 29a, bdf, très frais.** - TB ..... (Ph.C) 1 570 140  
 \*\* 2069 **Double surcharge N + B. No 30a, très frais.** - TB ..... (Ph.C) 1 580 150  
 \*\* 2070 **Sans surcharge AEF. No 37a, bdf.** - TB ..... (Ph.C) 1 415 110  
 \*\* 2071 **Sans surcharge "TCHAD". No 37b.** - TB ..... (Ph.C) 1 415 110  
 \*\* 2072 **Sans surcharge AEF. No 41a, très frais.** - TB ..... (Ph.C) 1 560 150  
 \* 2073 **Variétés. Nos 42a, 48a.** - TB ..... (Ph.C) 2 640 150  
 \* 2074 **Sans surcharge "10f". No 51a, petit bdf.** - TB ..... (Ph.C) 1 500 140

## TCHONG-KING

- \*\* 2075 **Variétés. Nos 34a à 36a, 44a, 48b, 48e bdf, 49b, 91b\* □ tan, Taxe 2 (pli) sans le "t".** - TB ..... (Web) 10 — 80  
 \*\* 2076 **Double surcharge. No 92a.** - TB ..... (Ph.C) 1 240 70

## TERRES AUSTRALES

- \*\* 2077 Nos 1, 39, 61 à 65, PA 19 et 47, en feuilles de 10, 25 ou 50 ex. - TB ..... (Web) 205 5.590 300  
 \*\* 2078 **Albatros. No 24.** - TB ..... (Ph.C) 1 555 80  
 ☒ 2079 **Paul-Emile Victor. No 59 sur ☒ spéciale avec CS et signature PE V.** - TB ..... (Web) 1 — 50





☒	2080	<b>CP Jour de l'An</b> afft N°165 + 163, obl Dumont d'Urville 2.1.1992 avec CS. - TB..... (Web)	2	—	50
**	2081	<b>Collection. 1948-1992</b> (Poste, PA), en semble complet en 1 album Davo. - TB..... (Web)	-	—	500
**	2082	— <b>1948-2015</b> (Poste, PA, BF), complète sauf Poste 24. - TB..... (Web)	-	—	400
**	2083	— <b>1955-2001</b> (Poste, PA, BF), bel ensemble complet en 2 albums. - TB..... (Web)	-	—	500
**	2084	<b>Lot. 1974-2009</b> (Poste, PA), des valeurs moyennes et séries complètes par multiples de 2/16 ex. - TB (Web)	-	—	100
**	2085	— <b>1983-1987</b> (Poste, PA), valeurs diverses en blocs de cinq ou feuilles de dix, + divers 1 <sup>er</sup> Jour, en 1 classeur. - TB..... (Web)	-	—	80

## TOGO

**	2086	<b>Types IV et I se tenant. Nos 23c + 23a</b> en ☐ bdf. - TB ..... (Ph.C)	2	575	110
**	2087	<b>Types II et III se tenant. Nos 23A + 23B</b> en ☐ bdf (cases 30-40). - TB ..... (Web)	2	450	80
*	2088	Nos 24A, 24B, 31A(2), 33A(2), 35**, 35A, 36, 36A. - TB ..... (Web)	10	830	120
**	2089	<b>No 38, très frais.</b> - TB. - R ..... (Ph.C)	1	1.500	400
*	2090	<b>No 38, quasiment **, très frais.</b> - TB ..... (Ph.C)	1	800	250



2091

	2091	<b>No 41 (Mi. 10I), obl sur support. - TB. - RR (tirage 100 ex) ..... (Ph.I)</b>	1	9.400	2.500
*	2092	<b>No 56, très frais.</b> - TB ..... (Ph.C)	1	550	90
*	2093	<b>Variétés. Nos 59b, 60a.</b> - TB ..... (Web)	2	475	80
*	2094	— Nos 101a bdf, 114a. - TB ..... (Ph.C)	2	500	120
**	2095	<b>Sans surcharge "TOGO". No 104a, ☐ bdf, très frais.</b> - TB..... (Ph.C)	4	3.600	850
*	2096	<b>Sans les chiffres "60". No 114a.</b> - TB ..... (Ph.C)	1	310	90
*	2097	<b>Sans surcharge. Nos 121a, 122a.</b> - TB..... (Ph.C)	2	900	220
**	2098	<b>Non dentelé tenant à dentelé. No 128a, en ☐ bdf.</b> - TB..... (Ph.C)	2	—	50
**	2099	<b>Légende hors cartouche. No 162a, très frais.</b> - TB ..... (Ph.C)	1	450	120
**	2100	<b>Non dentelés. Nos 187a ☐, 192a ☐ bdf, 191, 205a (2), 208a, 210a, 216a, 236/253, 256/260, PA 23a (2) bdf.</b> - TB ..... (Web)	42	1.640	200
**	2101	<b>Valeur omise. No 220a.</b> - TB ..... (Ph.C)	1	485	120
**	2102	<b>Non dentelé sans valeur. No 222a, bdf.</b> - TB ..... (Ph.C)	1	300	70
**	2103	<b>Poste aérienne. Non dentelé sans la valeur. Nos 6, 7b.</b> - TB ..... (Ph.C)	2	520	130

## TUNISIE

*	2104	Nos 1a, 2a, 3a (3), 7a, 9a (*). - TB ou B..... (Web)	7	474	90
*	2105	<b>No 8a, violet sur mauve.</b> - TB ..... (Ph.C)	1	770	200
(*)	2106	<b>Tirage sur bristol. Nos 9 à 21, sauf 14 et 15. - TB (cote Maury 1850 euros)..... (Ph.C)</b>	11	450	150
**	2107	<b>Non dentelés. No 33a, ☐ bdf.</b> - TB ..... (Ph.C)	2	460	100
**	2108	<b>No 34a ☐ tête-bêche bdf, 34c ☐☐ pour carnets avec bords blancs.</b> - TB..... (Web)	4	425	100

2109



2131



**	2109	<b>Centre omis. No 39Aa, 1f rouge, superbe.</b> - R ..... (Ph.I)	1	4.000	800
**	2110	<b>Croix-Rouge. Nos 59 à 66, en ☐ cdf.</b> - TB ..... (Ph.C)	64	2.740	500
**	2111	<b>Tête-bêche avec intervalle. Nos 72a*, 76a bdf, très frais.</b> - TB ..... (Web)	4	315	80
*	2112	<b>Variétés. Nos 96a **, 96c, 97a, 98a.</b> - TB ..... (Ph.C)	4	795	150
**	2113	<b>Barres seules tenant à surcharge inversée. No 98e, ☐ bdf avec surcharge "30" dont le 98d *.</b> - TB (Ph.C)	2	—	100
**	2114	<b>Double surcharge. No 99a.</b> - TB ..... (Ph.C)	1	330	100
**	2115	<b>Surcharge renversée et à cheval. No 99c.</b> - TB ..... (Ph.C)	1	750	180



Nos des lots		Nb. de timbres	Cote	Prix de départ
** 2116	<b>Non dentelé tenant à dentelé. No 132b</b> , □ bdf, très frais. - TB ..... (Ph.C)	2	300	90
** 2117	— <b>No 140b</b> , dans une □□ verticale bdf. - TB..... (Web)	3	300	80
** 2118	<b>Double surcharge. No 155a</b> , point clair au verso mais TB d'aspect ..... (Web)	1	330	50
** 2119	<b>Double surcharge tenant à normal. No 155c</b> , en □ bdf. - TB ..... (Ph.C)	2	825	220
** 2120	<b>Non dentelés. Nos 164a, 165a.</b> - TB..... (Ph.C)	2	440	110
(*) 2121	— Nos 176b, 177a, 179a, 180a. - TB..... (Web)	4	550	100
** 2122	<b>Dentelé 12 ½.</b> Nos 178a bdf, 202a. - TB ..... (Web)	2	297	70
* 2123	<b>Double surcharge. Nos 182a, 184a.</b> - TB ..... (Web)	2	335	80
** 2124	<b>Double surcharge dont une renversée. No 183b</b> , en □ cdf avec normal, très frais. - TB ..... (Ph.C)	2	600	180
* 2125	<b>Sans surcharge tenant à surcharge décalée. No 184e</b> , □, très frais. - TB..... (Ph.C)	2	400	120
** 2126	<b>Double surcharge. No 223a.</b> - TB ..... (Ph.C)	1	250	70
* 2127	<b>Surcharge décalée à gauche tenant à non surchargé. No 224b</b> , □ bdf, consolidée mais TB ..... (Ph.C)	2	450	130
** 2128	<b>Non dentelés. Nos 273 à 298 (sauf 278/282, 286, 291, 292 et 295), tous en □ ou □.</b> - TB..... (Web)	54	890	150
** 2129	— <b>No 319B</b> , bdf. - TB ..... (Ph.C)	1	450	120
* 2130	<b>Poste Aérienne. Variétés. Nos 1a, 1b, 1d.</b> - TB..... (Ph.C)	3	825	180
** 2131	— <b>Double surcharge. No 11a, très frais.</b> - TB. - R ..... (Ph.I)	1	1.650	450
** 2132	<b>Taxe. No 6b</b> , □ tête-bêche. - TB ..... (Ph.C)	2	800	100
* 2133	— <b>No 8b, violet sur mauve.</b> - TB ..... (Ph.C)	1	660	150
* 2134	— <b>No 8A, fond ligné.</b> - TB..... (Ph.C)	1	600	150
** 2135	— <b>Tête-bêche. Nos 9c, 10c, 12c*, 13c, 14c, 17c.</b> - TB ..... (Ph.C)	12	1.500	250
* 2136	<b>Colis postaux. Non dentelés. Nos 2a, 8a, 9a.</b> - TB ..... (Ph.C)	3	1.175	200
** 2137	<b>Carnets. Contre la tuberculose. 5 carnets 1931, 1934 à 1936, 1939.</b> - TB..... (Web)	-	—	150
** 2138	<b>Collection. Variétés 1911-1955 (Poste, PA, Taxe, C.Px), des valeurs moyennes, nombreuses variétés et non dentelés, des ex *.</b> - TB..... (Web)	186	2.100	300
** 2139	— <b>Millésimes. 1922-1931 (Poste, Taxe), 40 □, 5 □ et un bloc de six, valeurs et mill. divers.</b> - TB (Web)	106	2.490	250
** 2140	<b>VATHY. No 7, □ mill. 0, bdf, superbe.</b> - R..... (Ph.C)	4	—	150
** 2141	— <b>No 7, □ bdf (se détache), très frais.</b> - TB ..... (Web)	4	216	50
<b>WALLIS ET FUTUNA</b>				
** 2142	<b>Double surcharge. No 1a.</b> - TB ..... (Ph.C)	1	400	90
** 2143	<b>Triple surcharge dont une renversée. No 1b</b> , bdf. - TB ..... (Ph.C)	1	400	90
** 2144	<b>Non dentelé. No 1d</b> , bdf. - TB..... (Ph.C)	1	300	80
** 2145	Nos 1e □ cdf, 12a, 102a, 156a, PA 4 à 10, 12. - TB ..... (Web)	15	350	50
** 2146	<b>Triple surcharge. No 9b.</b> - TB..... (Ph.C)	1	360	90
* 2147	— <b>No 15a.</b> - TB ..... (Ph.C)	1	330	90
* 2148	<b>Variétés. Nos 36a cdf, 36b.</b> - TB ..... (Ph.C)	2	840	200
* 2149	— Nos 37a, 37b. - TB ..... (Ph.C)	2	850	200
** 2150	<b>Non dentelé. No 44a</b> , □□□ haut de feuille, gomme coloniale. - TB..... (Ph.C)	5	1.400	250
** 2151	<b>Sans surcharge. No 51Aa.</b> - TB..... (Ph.C)	1	415	100
** 2152	<b>Surcharge rouge. No 152a</b> , bdf. - TB. - R..... (Ph.C)	1	1.300	350
** 2153	<b>Non dentelés. Nos 312 à 317 en 1 feuillet.</b> - TB (cote Maury) ..... (Web)	1	165	30
* 2154	<b>Taxe. Double surcharge. Nos 4a bdf, 7a, 11a.</b> - TB ..... (Ph.C)	3	880	180
(*) 2155	— <b>Non dentelé. No 14.</b> - TB ..... (Ph.C)	1	—	150
** 2156	— <b>France-Libre. Surcharge incomplète. No 30a</b> , en □ bdf avec normal. - TB ..... (Ph.C)	2	1.208	300
** 2157	<b>Collection. 1920-1956 (Poste, PA, Taxe), valeurs et séries diverses.</b> - TB ..... (Web)	150	535	80
* 2158	— <b>1920-1985 (Poste, PA, Taxe), des valeurs moyennes et séries complètes, des doubles obl et les modernes **.</b> - TB ..... (Web)	-	2.100	300
** 2159	— <b>1920-2001 (Poste, PA, BF), des valeurs moyennes et séries complètes avant 1957, quasiment complètes après, dont divers doubles, qqs □ □ et feuilles de dix.</b> - TB..... (Web)	-	4.800	450
** 2160	— <b>Non dentelés. 1946-1995 (Poste, PA), des valeurs moyennes et séries complètes.</b> - TB (cote Maury)(Web)	-	4.300	300
** 2161	— <b>1957-1986 (Poste, PA, Taxe), des valeurs moyennes et séries complètes.</b> - TB ..... (Web)	-	1.700	200
<b>YUNNAN FOU</b>				
* 2162	<b>Variétés. Nos 2a, 3b, 9c**, 10a, 12a, 17a**, 19a**, 20a**, 26a(*) bdf, 59b □ bdf tan, 66a.</b> - TB ..... (Web)	14	910	150
* 2163	<b>No 12</b> , □ mill. 2. - TB. - R..... (Ph.C)	2	1.900	250

Nous établissons gracieusement, sur demande, un certificat pour les pièces d'une valeur supérieure à 400 €  
 Pour les pièces d'un montant inférieur à 400 €, nous vous demanderons une participation de 10 € par certificat.

* 2164	<b>Erreur "Yunannfou". No 47b</b> , en □ avec normal. - TB. - R..... (Ph.I)	2	4.000	1.000
* 2165	— <b>No 48b</b> , en □ avec normal. - TB. - R..... (Ph.I)	2	4.000	1.000
* 2166	— <b>No 49b</b> , en □ avec normal. - TB. - R..... (Ph.I)	2	4.000	1.000



* 2167	<b>Double surcharge. No 50a</b> . - TB ..... (Ph.C)	1	240	60
** 2168	<b>Triple surcharge. No 53a, très frais</b> . - TB..... (Ph.C)	1	600	150
* 2169	<b>Triple surcharge dont une renversée. No 64a</b> . - TB..... (Ph.C)	1	400	100
* 2170	<b>Double surcharge. No 64b</b> . - TB ..... (Ph.C)	1	950	250

**ZANZIBAR**

* 2171	Nos 1, 1a, 3c, 10a, 17a**, 22a, 31b. - TB ..... (Ph.C)	7	775	150
* 2172	<b>Erreur "Annas". No 3c</b> . - TB ..... (Ph.C)	1	350	70
* 2173	<b>Type II. No 12a</b> . - TB ..... (Ph.C)	1	360	100
** 2174	<b>No 22, 田 mill. 8</b> (un ex du haut *), <b>très frais</b> . - TB..... (Ph.C)	4	—	200



2176

(*) 2175	<b>Tirage sur bristol. Types II. Nos 22, 23, 25, 26, 29, 31 + non émis 7 1/2 a sur 75c violet, bdf, superbes</b> . - R..... (Ph.C)	7	—	200
(*) 2176	— <b>Types I. Maury 37A, 38A, 41A, 44A</b> (Yv. 17, 21, 24, 27), tous bdf, <b>superbes</b> . - R ..... (Ph.I)	4	—	500
2177	<b>Type IX. No 33h</b> , sur support. - TB. - R..... (Ph.C)	1	1.400	400
2178	<b>Type X. No 33j</b> , sur support, pd, TB d'aspect..... (Ph.C)	1	1.400	200
2179	<b>Type IX. No 34h</b> , obl cad 29.7.97 sur petit fragment. - TB. - R..... (Ph.C)	1	1.400	400
2180	<b>Type VI. No 35e</b> , obl cad 29.7.97 sur petit fragment. - TB. - R..... (Ph.C)	1	1.100	350
2181	— <b>No 36e</b> , obl cad 29.7.97 sur petit fragment, <b>jolie pièce</b> . - TB. - R..... (Ph.C)	1	1.500	450
2182	<b>No 42</b> , obl cad 28 Jul 97 sur son support, <b>jolie pièce</b> . - TB. - R ..... (Ph.C)	1	1.900	700
2183	<b>No 58</b> , obl cad 22 Jul 04 sur support, <b>jolie pièce</b> . - TB. - R..... (Ph.C)	1	1.300	500
2184	<b>No 59</b> , obl cad 22 Jul 04 sur petit fragment, <b>jolie pièce</b> . - TB. - R ..... (Ph.C)	1	1.550	600
2185	<b>No 60</b> , obl cad 22 Jul 04 sur petit fragment, <b>jolie pièce</b> . - TB. - R ..... (Ph.C)	1	1.550	600

2186



2187



2186	<b>No 61</b> , obl cad 22 Jul 04 sur petit fragment, <b>jolie pièce</b> . - TB. - R ..... (Ph.I)	1	2.550	900
2187	<b>No 62</b> , obl cad 22 Jul 04, en partie sur petit fragment, <b>jolie pièce</b> . - TB. - R ..... (Ph.I)	1	2.550	800
2188	Nos 63 + 64, obl cad 22 Jul 04 sur petit fragment. - TB ..... (Web)	2	350	90

2189	<b>No 64</b> obl cad 22 Juil 04 sur petit fragment. - TB ..... (Web)	1	185	50
2190	<b>No 65</b> , obl cad, deux dents d'angle à peine courtes mais <b>jolie pièce</b> . - TB. - R..... (Ph.C)	1	2.900	600
2191	<b>Sans "c" après "25"</b> . <b>No 65c</b> , obl cad 22 Juil 04, <b>jolie pièce</b> . - TB. - R ..... (Ph.I)	1	2.400	800
2192	<b>No 66</b> , obl cad 22 Juil 04. - TB. - R ..... (Ph.C)	1	1.750	600
2193	<b>No 68</b> , obl cad 22 Juil 04 sur petit fragment, <b>jolie pièce</b> . - TB ..... (Ph.C)	1	600	180
2194	<b>No 68</b> □□□□ obl cad 22 Juil 04 sur petit fragment, <b>jolie pièce</b> . - TB. - R..... (Ph.C)	4	2.400	600
2195	<b>No 69</b> , obl cad 22 Juil 04 sur son support. - TB ..... (Ph.C)	1	600	200
2196	<b>No 70</b> , obl cad <b>22 Juil 04</b> sur petit fragment, <b>jolie pièce</b> . - TB. - R ..... (Ph.C)	1	1.200	400



2197	<b>Surcharge "Timbre" horizontale renversée. No 70b</b> , obl cad 22.7.04 sur fragment, <b>superbe</b> . - RR (Ph.I)	1	2.750	800
(*) 2198	<b>Taxe. Tirage sur bristol</b> . Nos 1 à 5, tous bdf, superbes. - R..... (Ph.C)	5	700	150
* 2199	— <b>Surcharge renversée. No 2a</b> , petit bdf. - TB ..... (Ph.C)	1	350	90
(*) 2200	— <b>Erreur. No 5a</b> , trace de gomme. - TB. - R ..... (Ph.C)	1	1.900	500

#### Lots et collections

*Aucun lot composé ne sera repris pour quelque motif que ce soit.*

*La description, le nombre de pièces et la cote ne sont donnés qu'à titre indicatif, ainsi que les mentions : "complète" (quelques petites valeurs peuvent manquer), "TB" (quelques petites valeurs peuvent présenter des défauts, des rousseurs, etc., ceci afin d'éviter des retours injustifiés préjudiciables à nos vendeurs.*

#### COLLECTIONS

* 2201	<b>Millésimes. 1884-1920</b> (Poste, Taxe), de <b>Colonies Générales à Zanzibar</b> , 190 □□ 15 田 et un bloc de dix, des ex **, qqs ex fortes charnières ou pd, mill. divers, en 1 classeur (cote environ <b>38.000 euros</b> ). - TB..... (Web)	450	—	2.000
** 2202	<b>Extrême Orient. 1908-1919</b> (Poste), <b>Indochine et bureaux indochinois</b> , 15 □□ 14 田, valeurs, bu-reaux et mill. divers, qqs ex gomme coloniale. - TB ..... (Web)	86	1.750	150
* 2203	<b>1912 Groupe surchargés</b> . 19 séries de <b>Anjouan à Sénégal</b> . - TB..... (Web)	140	450	40
** 2204	<b>Millésimes</b> , 30 □□ et 5 田 dont <b>Wallis et N<sup>elle</sup> Calédonie</b> + divers. - TB ..... (Web)	80	2.069	200

#### LOTS

** 2205	<b>Océan indien. 1892-1912</b> , Anjouan, G <sup>de</sup> Comore, Mayotte, Obock, divers par multiples. - TB ..... (Web)	256	1.400	250
☒ 2206	<b>1910-1990</b> (Poste, PA), 45 ☒ et 1 CP du Maroc, + 33 lettres d'Algérie, affts et obl divers. - TB ..... (Web)	-	—	80
** 2207	<b>Variétés 1925-1926</b> , majorité PA dont Alaouites et Syrie, divers ex *. - TB ..... (Web)	26	—	150
** 2208	<b>DOM-TOM. 1977-1999</b> (Poste, PA), St Pierre et TAAF, valeurs et séries diverses par multiples de 2/8 ex, en 1 classeur. - TB..... (Web)	-	—	100
** 2209	— <b>1989-2001</b> (Poste, PA, BF), Polynésie, N <sup>elle</sup> Calédonie, Wallis, valeurs et séries diverses par multiples de 2/10 ex détachés, blocs, 田 et feuillets divers. - TB..... (Web)	-	—	100
** 2210	<b>Timbres en or</b> , 22 ex dont Côte d'Ivoire, Tchad, etc. - TB ..... (Web)	22	—	100
* 2211	<b>Divers ex de Colonies françaises</b> et qqs pays divers, qqs ex obl et 5 plis ou CP. - TB ou B..... (Web)	109	—	400
2212	<b>Millésimes divers</b> en □□ ou 田, dont Algérie, Maroc, Levant, etc. - TB ..... (Web)	-	3.700	200
2213	<b>Diverses Colonies</b> . Plusieurs milliers de petites valeurs entre AEF et <b>Tunisie</b> , + <b>France 1900-1960</b> , en pochettes cristal dans 7 boîtes, tous états..... (Web)	-	—	150



# PAYS DIVERS

Nos des lots		Nb. de timbres	Cote	Prix de départ
<b>ALLEMAGNE</b>				
*	2214 <b>Blocs feuillets. IPOSTA. No 1</b> , les timbres **. - TB ..... (Web)	1	500	80
*	2215 <b>Bizone. Collection. 1914-1945</b> , occupations et inter-zones, pays zones, valeurs et séries diverses, des ex ** et nombreux obl. - TB..... (Web)	-	—	300
☒	2216 — <b>1945-1955</b> , Zones françaises, soviétiques, bizone, RFA, etc., affts, obl, recommandées et destinations divers, en 3 classeurs. - TB..... (Web)	-	—	500
<b>REPUBLIQUE FEDERALE ALLEMANDE</b>				
**	2217 <b>Carnets. No C 10 (Mi. 1)</b> , carnet de 2,50DM. - TB (cote Michel 900 euros)..... (Web)	-	750	150
**	2218 2 feuillets pour le carnet C10 (Mi. #1 et 2), cdf avec guillochage. - TB (cote Michel)..... (Web)	-	740	150
**	2219 <b>Collection. 1949-2010</b> (Poste, BF, Carnets), bel ensemble complet, qqs ex * avant 1960 dont Cor de Pos- tes, nombreuses combinaisons de timbres pour carnets et doubles obl formant une 2° collection. - TB ..... (Web)	-	—	800
<b>ALLEMAGNE ORIENTALE</b>				
**	2220 <b>Collection. 1949-1990</b> (Poste, PA, BF), bel ensemble complet (sf BF 2 et 3, 2 ex pd sur les 4). - TB (cote client 7000 euros) ..... (Web)	-	—	500
**	2221 — <b>1949-1990</b> (Poste, PA, BF), bel ensemble complet dont 38/40, BF 2 et 3, etc., en 4 albums, cote 1949 -1960 > 4.000 euros. - TB..... (Web)	-	—	300
<b>ANDORRE ESPAGNOL</b>				
*	2222 Nos 1, 2 et 3 obl, 4 à 8, 9 et 10 (*), 11 obl, 12, 14. - TB..... (Web)	13	738	70
*	2223 Nos 15A, 17A, 19A à 27A (le 24A (*)). - TB ..... (Web)	11	515	70
**	2224 <b>Poste Aérienne. Non émis</b> . Nos 1A à 1L, tous en ☐. - TB ..... (Web)	48	340	60
**	2225 — — <b>Surchargés "Franquicia/del/Consell"</b> . Nos 2A à 2L, en ☐. - TB (N°et cote Maury 2011) .. (Ph.C)	48	1.240	200
**	2226 <b>Collection. 1935-2007</b> (Poste, BF), complète sauf les 31, 37 et 40A, en 1 album. - TB ..... (Web)	-	—	150
	2227 <b>AUSTRALIE</b> . Nos 1, 2, 3aA, 4, 5aA, 6, 7, 8aA à 12aA. - TB ..... (Web)	12	251	40
**	2228 <b>ANTARCTIQUE BRITANNIQUE</b> . Nos 1 à 15, 20. - TB ..... (Web)	16	550	90
<b>AUTRICHE</b>				
*	2229 Nos 119 à 135. - TB ..... (Web)	17	700	100
*	2230 <b>WIPA. No 430</b> . - TB..... (Web)	1	230	30
*	2231 <b>Dollfuss. No 484</b> . - TB..... (Ph.C)	1	1.000	150
**	2232 <b>Lot. 1914-1990</b> (Poste, PA, Taxe), valeurs moyennes et séries complètes, divers doubles et multiples, en 1 classeur. - TB..... (Web)	-	—	400
	2233 <b>BELGIQUE. No 37</b> , obl roulette. - TB ..... (Ph.C)	1	900	120
**	2234 — <b>Perforation double ligne de points</b> . Nos 260, 262. - TB (cote COB)..... (Web)	2	240	30
<b>CHINE</b>				
	2235 <b>No 1</b> . - TB ..... (Ph.C)	1	500	120
☒	2236 <b>"Shangai local post card"</b> . 2 CP Avril 92 et Avril 93. - TB ..... (Web)	-	—	80
(*)	2237 Nos 1141 à 1143, 1242. - TB ..... (Ph.C)	4	470	120
**	2238 Nos 1366 à 1373, 1567 à 1574. - TB..... (Web)	16	380	100
**	2239 <b>Papillons</b> . Nos 1446 à 1465. - TB..... (Ph.C)	20	570	150
**	2240 Nos 1552 à 1566, des ex def, 1328, 1330, 1332/1334, 1336, 1337, 1340/1342, 1344, 1345, des ex avec a- dhérences. - TB, B ou pd ..... (Web)	27	—	50
☒	2241 Nos 1580 à 1582 + 1603 + 1608 + 1620 + 1657, sur devant d'☒ pour la France. - TB ..... (Web)	7	—	120
(*)	2242 Nos 1583 à 1587, 1590 à 1592. - TB..... (Web)	9	1.000	100
	2243 Nos 1739 à 1741. - TB ..... (Ph.C)	3	600	150
**	2244 Nos 1780 (pli), 1781. - TB ..... (Web)	2	500	80
**	2245 Nos 1813 à 1816. - TB ..... (Ph.C)	4	500	130
**	2246 Nos 1817 à 1825. - TB ..... (Web)	9	250	60
**	2247 Nos 1845 à 1848, 1865 à 1868, 1887 à 1890. - TB ..... (Ph.C)	12	540	130
**	2248 Nos 1955 à 1958. - TB ..... (Web)	4	400	100

Nos des lots		Nb. de timbres	Cote	Prix de départ
(*) 2249	<b>Etiquettes pour lettres Express.</b> Nos 5 (2 dont un coupon détaché), 6 avec les 5 volets, 2 coupons 6 et 7 obl, 8(9), majorité papier GC. - TB ..... (Web)	14	965	100
2250	<b>Blocs feuillets.</b> Nos 4 à 7, obl cad 31.12.1956. - TB..... (Web)	4	100	20
* 2251	<b>Collection. 1960-1983 (Poste), bonnes et moyennes séries dont 1749/1762, 1764/1772, etc., qqs séries obl ou **, + diverses séries courantes des années 1932-1945. - TB</b> ..... (Web)	-	—	9.500
** 2252	— <b>2011-2012</b> (Poste, BF), valeurs diverses dont carnet #4951 dans deux livrets illustrés. - TB..... (Web)	-	—	50
** 2253	<b>Lot. 1978-1982</b> (Poste, BF), valeurs et séries diverses dont BF 14, des doubles et qqs multiples par 4 ex, + divers anciens obl et tous états. - TB ..... (Web)	-	—	500
** 2254	— <b>1990-1991</b> (Poste), valeurs et qqs séries diverses dont N°2387 田, qqs 1 <sup>er</sup> Jour et divers en pochettes, tous états..... (Web)	-	—	100
** 2255	<b>CHYPRE.</b> Nos 171 à 185, 5 séries complètes + 1 série dont le 172 manquant, en □ et 田. - TB..... (Web)	89	1.350	150

2257



* 2256	<b>CONGO BELGE.</b> Nos 10, 12, 13, C.Px 5. - TB ..... (Ph.C)	4	863	150
** 2257	— <b>Non dentelés.</b> Nos 185 à 191, tous bdf. - TB..... (Ph.1)	7	9.500	950

## CROATIE

* 2258	<b>Blocs feuillets. No 2, non dentelé</b> avec couleurs interverties, froissures sinon TB..... (Web)	1	—	50
(*) 2259	— <b>Essai. No 2,</b> couleurs inversées et un ex impression incomplète sans la valeur, papier glacé. - TB(Web)	1	—	50
** 2260	<b>Collection. 1918-1942</b> (Poste, PA, Taxe, Bienfaisance), environ 200 ex ND, variétés diverses, essais, etc., en 2 classeurs. - TB ..... (Web)	-	—	600
** 2261	<b>Lot. 1941-1945</b> (Poste, BF, Bienfaisance), valeurs et séries diverses par grands multiples en panneaux, feuilles et feuillets, en 2 cartons. - TB ..... (Web)	-	—	1.000
** 2262	<b>DANEMARK. Groenland. Collection. 1938-2008</b> (Poste), des valeurs moyennes et nombreux doubles et multiples, en 1 classeur. - TB ..... (Web)	-	—	200

## ETATS-UNIS

2263	<b>No 20.</b> - TB ..... (Ph.C)	1	850	130
** 2264	<b>Colombus. No 89 (Scott #238),</b> infime froissure de gomme d'origine. - TB (certificat PF)..... (Ph.C)	1	587	100
(*) 2265	— <b>No 92,</b> papier paraffiné au verso. - TB ..... (Ph.C)	1	1.200	100
2266	Nos 120 à 122 (pd). - TB ..... (Web)	3	940	100
* 2267	<b>Omaha. No 136,</b> aminci, TB d'aspect..... (Ph.C)	1	1.500	150
* 2268	— <b>No 137,</b> bande de papier collé au dos en haut. - TB ..... (Ph.C)	1	2.000	200
** 2269	<b>FALKLAND. Shetlands du Sud.</b> Nos 51 à 65, par 10 ex sauf les 61(8) et 64(9), majorité en 田, bandes et unités. - TB..... (Web)	147	3.290	150
** 2270	— <b>Collection. 1944-1990</b> (Poste), des valeurs moyennes et séries complètes, + Antarctique britannique, Georgie du Sud, Shetland du Sud, etc., en 1 classeur. - TB..... (Web)	-	—	150
** 2271	<b>FORMOSE.</b> Nos 419 à 422. - TB ..... (Web)	4	240	60

## GRANDE-BRETAGNE

2272	<b>Penny Black. No 1, "J I".</b> - TB ..... (Ph.C)	1	350	80
2273	Nos 5 (pli), 6 (réparé dans un angle), 7. - B ..... (Ph.C)	3	3.300	400
2274	Nos 18(30), 97(28), 103(21), 104, 117(25), Chili télégraphe 14(33). - TB..... (Web)	138	8.950	250
2275	<b>No 40.</b> - TB ..... (Ph.C)	1	600	120
2276	<b>No 41.</b> - TB. - R..... (Ph.C)	1	2.800	500
2277	<b>No 42,</b> obl cad. - TB. - R..... (Ph.C)	1	4.000	500
(*) 2278	Nos 86 à 88. - TB ..... (Ph.C)	3	3.500	300
2279	<b>No 88,</b> obl cad Déc 86. - TB ..... (Ph.C)	1	500	100
2280	<b>No 89.</b> - TB. - R..... (Ph.C)	1	2.500	400
2281	<b>No 105.</b> - TB ..... (Ph.C)	1	750	150
** 2282	Nos 106 à 117, 106a. - TB ..... (Ph.C)	13	1.242	300
* 2283	<b>No 120, très frais.</b> - TB ..... (Ph.C)	1	900	200
2284	<b>No 121.</b> - TB ..... (Ph.C)	1	700	120



Nos des lots			Nb. de timbres	Cote	Prix de départ
** 2285	Nos 139 à 152, <b>très frais</b> . - TB .....	(Web)	15	360	100
* 2286	<b>Sea-horses</b> . Nos 153, 154a, 155. - TB .....	(Ph.C)	3	915	150
2287	— <b>No 156</b> . - TB .....	(Ph.C)	1	1.400	150
* 2288	<b>UPU. No 183</b> , quasiment **. - TB .....	(Ph.C)	1	800	200
* 2289	— <b>No 183</b> , quasiment **. - TB .....	(Ph.C)	1	800	180
** 2290	<b>Iles anglo-normandes. Collection. Carnets 1973-2000</b> , 214 carnets différents et qqs doubles, de <b>Jersey, Guernsey et Man</b> , en 1 album. - TB .....	(Web)	-	—	100
* 2291	<b>Lot. 1924-2006</b> (Poste), valeurs et séries moyennes dont 226, 262 à 278, les modernes **. - TB.....	(Web)	-	—	150
<b>GRECE</b>					
* 2292	<b>Jeux Olympiques</b> . Nos 101 à 112, + 103, 104 et 112 obl en double. - TB.....	(Web)	15	1.750	150
(*) 2293	<b>Essais</b> . Nos 169 田 bleu turquoise papier carton, 171 rose. - TB.....	(Web)	5	—	30
** 2294	<b>Sans millésime. No 569a</b> , petit bdf. - TB .....	(Ph.C)	1	600	100
** 2295	<b>Collection. 1959-1984</b> (Poste, BF), quasiment complète entre les 675 et 1546, en 1 album. - TB .....	(Web)	-	—	50
** 2296	<b>ISRAEL. Collection. 1948-1984</b> (Poste, PA, BF), quasiment complète dont 10/14, 18/20, feuillet 231d, etc., en 2 albums. - TB.....	(Web)	-	—	400
** 2297	<b>ITALIE. Lot. 1911</b> . Nos 88 à 91, par multiples de 10 à 26 ex, des ex *. - TB (liste s. demande).....	(Web)	144	8.710	200
* 2298	<b>LUXEMBOURG. No 21</b> . - TB. - R.....	(Ph.C)	1	1.400	200
** 2299	— <b>Blocs feuillets. No 1A</b> . - TB. - R .....	(Ph.1)	1	2.500	450

2299

**MAROC**

** 2300	<b>Essai de couleur non dentelé</b> . Nos 501 □□□□cdf et 2 épreuves d'artistes 501 et 502 signées. - TB ..	(Web)	7	—	100
** 2301	— <b>No 519</b> , feuille de 25 ex cd 3.2.67. - TB .....	(Web)	25	—	80
** 2302	Nos 588 田, 711(3), <b>976A</b> , 1248 à 1251 en 田 ND. - TB .....	(Ph.C)	13	—	80
** 2303	<b>Essais de couleur. No 612</b> , deux feuilles de 25 ex cd 31.3.70 et 10.4.70. - TB .....	(Web)	50	—	150
** 2304	<b>Transat des Alizées. Surcharge renversée. No 976Aa</b> , bdf. - TB. - R.....	(Ph.1)	1	—	300
** 2305	<b>Poste aérienne. Essais de couleur</b> . Nos 106 à 110, 107 (16), en bandes diverses. - TB.....	(Web)	21	—	80
* 2306	<b>Collection. Bureaux allemands. 1899-1911</b> (Poste), valeurs moyennes et séries complètes, 19 ex obl, + 30 ex bureaux espagnol. - TB .....	(Web)	82	1.295	150
* 2307	— <b>Bureaux anglais. 1898-1937</b> (Poste), valeurs moyennes et séries complètes, 9 ex obl. - TB.....	(Web)	149	2.000	450
* 2308	<b>PAYS-BAS</b> . Nos 34 à 43, 45, fortes charnières sinon TB .....	(Ph.C)	12	1.997	180
** 2309	<b>PORTUGAL</b> . Nos 146(20), 147(88), 148(85), majorité en blocs de 20 et 25 ex, qqs ex pd sinon TB (Web).	(Web)	193	2.980	150
** 2310	— <b>Collection. 1940-2000</b> (Poste, BF), valeurs moyennes et séries complètes, qqs ex * avant 1940, qqs multiples, en 1 classeur. - TB .....	(Web)	-	5.400	300

**RUSSIE**

** 2311	Nos 181, 183, 184, tous en 田. - TB .....	(Web)	12	440	80
2312	<b>Poste aérienne. Type II. No 15a</b> . - TB .....	(Ph.C)	1	600	120
** 2313	<b>Lot. 1956-1983</b> (Poste, PA), valeurs moyennes et séries complètes par multiples de 10 à plusieurs centaines d'ex, en pochettes, en 2 gros cartons. - TB (liste s. demande).....	(Web)	-	—	800
** 2314	— <b>Blocs feuillets. 1957-1983</b> , plusieurs centaines d'ex entre les N°22/142, dont divers numéros en paquets de 100 ex, en 1 carton, très forte cote. - TB.....	(Web)	-	—	500

**	2315	<b>RWANDA. Lot. 1962-1988</b> (Poste, BF), diverses séries complètes majorité thématiques, de 110/20ex, den telés ou non dentelés, en 1 gros classeur. - TB ..... (Web)	-	—	150
<b>SAINT-MARIN</b>					
*	2316	Nos 159 à 163. - TB ..... (Web)	5	475	50
*	2317	Nos 176 à 179. - TB ..... (Web)	4	400	50
*	2318	<b>No 179.</b> - TB ..... (Web)	1	320	40
*	2319	<b>Poste aérienne.</b> Nos 1 à 20, le 17 (2), les 19 et 20 **. - TB ..... (Ph.C)	21	1.085	150
**	2320	— <b>No 86.</b> - TB ..... (Web)	1	330	50
**	2321	— <b>No 88,</b> paille dans le papier mais TB ..... (Ph.C)	1	700	100
**	2322	<b>Collection. 1927-2000</b> (Poste, PA, etc.), valeurs moyennes et séries complètes, ex * au début. - TB ... (Web)	-	—	150
**	2323	<b>THRACE. Surcharge renversée. No 63 (Hellas 68b),</b> bloc de trente ex. - TB (cote Hellas) ..... (Web)	30	750	80
**	2324	<b>TRIESTE Zone A. Colis postaux. No 19,</b> □ bdf. - TB..... (Web)	1	300	50
	2325	— <b>Collection. 1947-1954</b> (Poste, PA, Taxe), petites et moyennes valeurs, zones A et B, bel ensemble. - TB..... (Web)	-	—	100
**	2326	<b>TRIESTE Zone B. Poste aérienne. Espéranto. No 20.</b> - TB..... (Web)	1	300	60
<b>VATICAN</b>					
**	2327	<b>Provisoire.</b> Nos 60 à 65, très frais. - TB..... (Ph.C)	6	3.000	500
*	2328	— Nos 60 à 65. - TB ..... (Ph.C)	6	1.100	150
*	2329	— Nos 60 à 65, 66 à 71. - TB ..... (Ph.C)	12	1.350	150
**	2330	<b>Juridique.</b> Nos 66 à 71, très frais. - TB..... (Ph.C)	6	1.000	180
**	2331	<b>Poste aérienne.</b> Nos 16, 17. - TB ..... (Ph.C)	2	750	130
**	2332	<b>Collection. 1929-2000</b> (Poste, PA, BF, Expres), valeurs moyennes et séries complètes, qqs ex *. - TB(Web)	-	—	150
**	2333	<b>YOUGOSLAVIE. Variété "S" sur un ex</b> dans un 田. Nos 345 à 348 (Mi. 385/388). - TB (cote Mi. 2012)(Web)	16	180	40
**	2334	— <b>Poste aérienne. Esperanto. No 48.</b> - TB..... (Web)	1	250	50
	2335	— <b>Collection. 1867-1920, Autriche-Hongrie, Bosnie, Monténégro, Serbie,</b> valeurs moyennes et séries complètes diverses en 1 album. - TB ..... (Web)	-	—	200
<b>COLLECTIONS</b>					
**	2336	<b>9 Oct 1974, centenaire de l'UPU,</b> plusieurs centaines d'ex Europe et Outremer dans un livret marqué "Berne". - TB..... (Web)	-	—	80
**	2337	<b>Thématique. Tableaux + divers sport, espace, de Gaulle, etc.,</b> valeurs et séries diverses (Poste, PA, BF) d'Europe et Outremer, en 15 classeurs. - TB ..... (Web)	-	—	500
<b>LOTS</b>					
(*)	2338	<b>1892-1970</b> (Poste, PA), valeurs diverses dont Chine, Russie, Iran, France, etc., nombreux obl. - TB... (Web)	-	—	50
**	2339	<b>France et Europe,</b> en une multitude de classeurs et pochettes diverses en 3 cartons, tous états..... (Web)	-	—	200
*	2340	<b>Faux et réparés,</b> France, Colonies, Pays divers, des ex **, (*), obl ou sur lettres, tous états ..... (Web)	-	—	1.000
	2341	<b>Europe et Outremer</b> en une multitude de classeurs, albums et pochettes, en 3 cartons, tous états ..... (Web)	-	—	300
	2342	<b>Europe et Outremer,</b> majorité thématiques Sport, animaux, tableaux, etc., ex **, * ou obl, 田, ND, multiples, en 11 classeurs. - TB ou B ..... (Web)	-	—	200
	2343	<b>Europe et Outremer</b> en classeurs, cahiers ou pochettes, ex obl, * ou **, en 1 carton, tous états ..... (Web)	-	—	200
	2344	<b>Europe et Outremer,</b> majorité modernes, obl et par multiples, en 45 petits classeurs dans 2 cartons, tous états ..... (Web)	-	—	40

## ACHAT

*Nous sommes toujours acheteurs de lots, collections ou pièces rares à l'unité; Nos règlements sont effectués au comptant quelle qu'en soit l'importance.*

## VENDEURS

*Nous rappelons que la préparation d'une vente représente un travail long et minutieux. Nous demandons à nos clients qui désireraient profiter des avantages de nos Ventes sur Offres ou de nos Ventes à Prix Nets de prendre contact avec nous dès maintenant.*

## VENTE A LA COMMISSION

*Nous acceptons de vendre à l'amiable, pour le compte de nos clients, des collections ou des pièces rares.*





*Maison centenaire, fondée en 1896 par Octave ROUMET,  
créateur des Ventes sur Offres en 1927.*