

# 557<sup>e</sup> Vente sur Offres

Ordres Reçus jusqu'au Mardi 22 Septembre 2020 à 18h

France .....	Lot	1	à	1119
Boîtes à timbres .....	Lot	1120	à	1235
Tirage de luxe sur bristol, de l'atelier du timbre .....	Lot	1237	à	1253
Colonies Françaises .....	Lot	1254	à	2062
Pays divers .....	Lot	2063	à	2315

Le catalogue et toutes les photos sont consultables  
sur notre site Internet

[www.roumet.com](http://www.roumet.com)

Les listes de résultats et de lots invendus disponibles aux prix de départ  
seront visibles sur ce site à partir du  
Mercredi 23 Septembre 2020 vers 19:00

## EXPOSITION DES LOTS

Sur rendez-vous, dès réception du catalogue.

Pendant les dates de l'exposition,  
et sous réserve de modifications, afin de respecter les consignes gouvernementales en  
vigueur au moment de l'exposition,  
3 personnes simultanément au maximum pourront consulter les lots

N'attendez pas les 2 derniers jours pour venir consulter les lots, merci

de 9 h 15 à 12 h et de 14 h à 18 h

du Lundi 14 au Samedi 19 Septembre 2020  
(Le samedi exposition jusqu'à 16h)  
et du Lundi 21 au Mardi 22 Septembre 2020

## Les ordres doivent être remis ou adressés par écrit (courrier, fax ou e-mail)

### METHODE D'ATTRIBUTION

*Le prix d'attribution de chaque lot est égal au montant de la deuxième offre majoré de 5% (arrondi à l'Euro supérieur).*

*Exemple : Si les deux offres les plus élevées sont, pour un même lot, de 400 et 500 €, le lot sera attribué 420 € à l'amateur ayant offert 500 €.*

*En cas d'offres identiques pour un même lot celui-ci sera tiré au sort.*

*En cas d'offre unique pour un lot, celui-ci sera attribué au prix minimum.*

*Si les deux offres supérieures sont séparées par moins de 5%, le lot est attribué au prix de l'offre la plus élevée.*

*Les offres inférieures au prix de départ ne sont pas acceptées.*

**FRAIS ACHETEURS :** Afin de nous rapprocher d'une pratique commerciale internationale, nous avons décidé d'instituer des frais acheteurs s'élevant à 10% TTC. Les offres ne comprennent pas les frais acheteurs. Ceux-ci seront rajoutés au montant total des lots attribués lors de la facturation. La liste des prix atteints n'en tiendra pas compte.

**La vente est faite au comptant. Pour les nouveaux clients,** seuls seront acceptés les ordres accompagnés d'arrhes ou de références contrôlables.

Tous les lots sont garantis authentiques et conformes à la description du catalogue.

**La photographie tient lieu de description pour le centrage, la dentelure, l'oblitération, etc..**

**Collections et lots composés :** La description, le nombre de pièces et la cote ne sont donnés qu'à titre indicatif, ainsi que les mentions : "Complète" (quelques petites valeurs peuvent manquer), "TB" (quelques petites valeurs peuvent avoir des défauts), etc., ceci afin d'éviter des retours injustifiés.

**Aucun lot composé ne sera repris pour quelque motif que ce soit.**

Pour deux timbres semblables, formant deux lots indiqués "TB", deux prix minimum différents signifient que le timbre ayant le minimum le plus élevé est d'une qualité supérieure à l'autre.

**Sur demande,** nous apposons notre **cachet de garantie** sur les timbres rares et nous fournissons, **gracieusement,** dans un délai d'un mois, un **certificat photographique** pour les pièces d'une **valeur supérieure ou égale à 400 €.** Pour les pièces d'un montant inférieur à 400 €, une **participation** de 10 € par certificat sera demandée.

Les numéros et cotes indiqués sont, sauf exception précisée, ceux des **catalogues Yvert et Tellier pour la France, les colonies françaises et les pays divers.**

Les timbres expédiés par la Poste le sont sous pli recommandé aux risques des acheteurs sauf accord dérogatoire; ils restent la propriété des vendeurs jusqu'au paiement intégral.

**Virement bancaire (Hors CEE + 15 € de frais) à notre compte :**

**Banque SOCIETE GENERALE – Paris Agence Centrale – 29 Bd Haussmann, 75009 PARIS**  
**IBAN : FR 76 3000 3030 1000 0201 6911 010 – BIC : SOGEFRPP.**

### Abréviations

**	Neuf avec gomme intacte	(Web)	Photo visible sur <b>Internet</b>	CTS	Carte Postale Spéciale
*	Neuf avec gomme	(Ph.C)	Photo couleur	OS	Oblitération Postale Spéciale
(*)	Neuf sans gomme	(Ph.N)	Photo noir et blanc	VS	Vignette Spéciale
	Sans indication = Oblitéré	(Ph.I)	Photo NB intercalée	ES	Enveloppe Spéciale
TB	Très beau	RV	Recto-verso	CG	Colonies Générales
B	Beau	ND	Non dentelé	C.Px	Colis Postaux
R	Rare	Afft	Affranchissement	CP	Carte Postale
pd	Petit(s) défaut(s)	Affie	Affranchie	EP	Entier Postal
def	Défectueux	bdf	Bord de feuille	Le.	Catalogue Lenain
am.	Aminci	cdf	Coin de feuille	Mi.	Catalogue Michel
cd	Coin daté	<input type="checkbox"/>	Enveloppe, etc.	Sass.	Catalogue Sassone
pc, gc	Petits chiffres. Gros chiffres	<input type="checkbox"/>	Paire verticale	Saul.	Catalogue Saulgrain
pgc	Petit chiffre du gros chiffre	<input type="checkbox"/>	Paire horizontale	SF	Catalogue Storch et Françon
cad	Cachet à date	<input type="checkbox"/>	Bande de trois	SG	Catalogue Stanley Gibbons
MP	Marque Postale	<input type="checkbox"/>	Bande de quatre	Sie	Catalogue Sieger
		<input type="checkbox"/>	Bloc de quatre	Zum.	Catalogue Zumstein

# 557e Vente Sur Offres

## FRANCE

Nos des lots		Nb. de timbres	Cote	Prix de départ
<b>CERES 1849-1850</b>				
*	1 <b>No 1, bistre-jaune, jolie pièce.</b> - TB. - R ..... (Ph.I)	1	3.000	750
	2 <b>No 1, un voisin, obl cad type 15.</b> - TB. - R..... (Ph.C)	1	1.100	250
	3 <b>No 1, trois voisins, nuance foncée, obl pc 1109, jolie pièce.</b> - TB ..... (Ph.C)	1	350	100
	4 <b>No 1, deux voisins, obl grille, jolie pièce.</b> - TB..... (Ph.C)	1	350	100
	5 <b>No 1, obl pc 2402, très frais.</b> - TB..... (Ph.C)	1	350	90
	6 <b>No 1, obl pc 770, jolie pièce.</b> - TB..... (Ph.C)	1	350	90
	7 <b>No 1, nuance foncée, obl pc 3379.</b> - TB..... (Web)	1	350	80
	8 <b>No 1, nuance foncée, obl étoile, un voisin.</b> - TB..... (Web)	1	460	80
	9 <b>No 1b, bistre verdâtre, un voisin, superbe</b> ..... (Ph.C)	1	500	200
	10 <b>No 1c, bistre-verdâtre foncé, obl grille, jolie pièce.</b> - TB..... (Ph.C)	1	1.000	180
*	11 <b>No 2, vert, nuance soutenue, aminci mais très frais et TB d'aspect.</b> - R..... (Ph.I)	1	27.000	1.000
	12 <b>No 2, obl grille, jolie pièce.</b> - TB..... (Ph.C)	1	1.100	250
	13 <b>No 2, nuance foncée, obl grille.</b> - TB..... (Ph.C)	1	1.100	200
	14 <b>No 2, nuance foncée, obl étoile.</b> - TB..... (Ph.C)	1	1.100	150
	15 Nos 2, 2b, 3, 4, 5(2), 6, 6A, 6B(2). - TB, B, pd ou def..... (Web)	10	—	500
	16 <b>No 2b, vert foncé, obl étoile.</b> - TB..... (Ph.C)	1	1.250	200
	17 <b>No 2b, obl étoile.</b> - TB..... (Ph.C)	1	1.250	150
**	18 <b>No 3, noir sur jaune, bdf, jolie pièce.</b> - TB. - R..... (Ph.C)	1	625	300
*	19 <b>No 3, très frais.</b> - TB..... (Ph.C)	1	625	150
*	20 <b>No 3, très frais.</b> - TB..... (Ph.C)	1	625	130
*	21 <b>Mise en train. No 3.</b> - TB..... (Web)	1	—	50
	22 <b>No 3, obl cad type 13 de Barentin 11 Janv 49.</b> - TB..... (Ph.C)	1	600	150
*	23 Nos 3, 3a, <b>très frais.</b> - TB..... (Ph.C)	2	1.275	250
*	24 <b>No 3a, noir sur blanc, petit bdf, gomme légèrement diminuée mais très frais et TB</b> ..... (Ph.C)	1	650	120

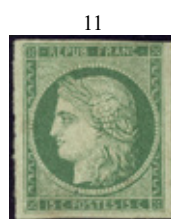
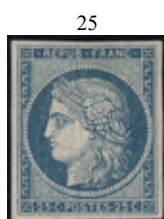

*	25 <b>No 4, bleu, très frais.</b> - TB. - RR..... (Ph.I)	1	8.500	2.200
(*)	26 <b>No 4, def, TB d'aspect</b> ..... (Ph.C)	1	2.500	100
*	27 <b>No 4a, bleu foncé.</b> - TB. - RR..... (Ph.I)	1	9.000	1.800
	28 <b>No 4b, bleu sur jaune, 田, un voisin, obl pc 900, sur petit fragment.</b> - TB..... (Ph.C)	4	7.000	1.000
*	29 <b>No 5, orange, très frais.</b> - TB. - R..... (Ph.I)	1	6.750	1.500
	30 <b>No 5, un voisin, nuance vive, obl grille.</b> - TB..... (Ph.C)	1	500	130
	31 <b>No 5, obl pc 2650.</b> - TB..... (Ph.C)	1	500	130
	32 <b>No 5, obl pc.</b> - TB..... (Ph.C)	1	500	100
	33 <b>No 5, obl grille, sur support.</b> - TB..... (Ph.C)	1	500	100
	34 <b>No 5, nuance foncée, un voisin, obl étoile.</b> - TB..... (Ph.C)	1	500	80
*	35 <b>Gomme brune. No 5A, orange, très frais.</b> - TB. - R..... (Ph.I)	1	3.800	650

Nous établissons gracieusement, sur demande, un certificat pour les pièces d'une valeur supérieure à 400 €  
 Pour les pièces d'un montant inférieur à 400 €, nous vous demanderons une participation de 10 € par certificat.







* 36	<b>No 6, carmin, superbe. - RR</b> ..... (Ph.I)	1	16.000	4.000
37	<b>No 6, obl grille sans fin. - TB</b> ..... (Ph.C)	1	1.000	250
38	<b>No 6, obl grille sans fin. - TB</b> ..... (Ph.C)	1	1.000	200
39	<b>No 6, bdf + deux voisins, obl pc. - TB</b> ..... (Ph.C)	1	1.000	150



40	<b>No 6b, carmin foncé. - TB</b> ..... (Ph.C)	1	1.100	250
41	<b>No 6B, carmin brun, obl grille, jolie pièce. - TB. - R</b> ..... (Ph.C)	1	1.100	400
42	<b>No 6B, obl grille sans fin, nuance foncée, un voisin, jolie pièce. - TB. - R</b> ..... (Ph.C)	1	1.100	350
43	<b>No 6B, obl pc 1728, jolie pièce. - TB. - R</b> ..... (Ph.C)	1	1.100	300
44	<b>No 6B, obl pc 1818, jolie pièce. - TB. - R</b> ..... (Ph.C)	1	1.100	250
45	<b>No 6B, obl grille, nuance foncée, jolie pièce. - TB</b> ..... (Ph.C)	1	1.100	250
46	<b>No 6B, un voisin, obl grille, belle nuance proche du rouge-brun. - TB</b> ..... (Ph.C)	1	1.100	200
47	<b>Vermillon. No 7, obl grille, replaqué, TB d'aspect. - R</b> ..... (Ph.C)	1	21.000	1.500



48	<b>Vermillon vif. No 7a, belle nuance foncée, obl grille, jolie pièce. - TB. - RRR</b> ..... (Ph.I)	1	26.500	6.000
49	— <b>No 7a, filet légèrement touché à gauche mais belle nuance et superbe d'aspect. - RR</b> ..... (Ph.I)	1	26.500	2.000
** 50	<b>Non émis. No 8b, bleu sur azuré, jolie pièce. - TB. - RR</b> ..... (Ph.I)	1	4.000	1.500
(*) 51	— <b>No 8b, bleu sur azuré, bdf. - TB. - R</b> ..... (Ph.I)	1	3.200	600
(*) 52	<b>Faux. No 7, vermillon, TB d'aspect</b> ..... (Ph.C)	1	—	100



* 53	<b>Réimpression. Nos 1f, 2e, 3f, 4d, 5g, 6f, 8f, le 6f B, les autres très frais et TB</b> ..... (Ph.C)	7	5.100	700
** 54	— <b>No 3f, très frais. - TB</b> ..... (Ph.C)	1	500	150
** 55	— <b>No 3f, très frais. - TB</b> ..... (Ph.C)	1	500	150
** 56	— <b>No 4d, très frais. - TB</b> ..... (Ph.C)	1	600	180
** 57	— <b>No 5g, très frais. - TB</b> ..... (Ph.C)	1	800	250
* 58	— <b>No 5g, très frais. - TB</b> ..... (Ph.C)	1	800	150
(*) 59	— <b>"4" retouché. No 5h, trace de gomme, très frais. - TB. - R</b> ..... (Ph.I)	1	15.000	1.500
** 60	— <b>No 6f, bdf, superbe. - R</b> ..... (Ph.C)	4	3.600	1.200
** 61	— <b>No 8f, bdf, très frais. - TB. - R</b> ..... (Ph.C)	1	800	280
* 62	— <b>No 8f, bdf, quasiment **, très frais. - TB</b> ..... (Ph.C)	1	800	200

#### PRESIDENCE

63	<b>No 9a, bistre-brun, un voisin, nuance foncée. - TB</b> ..... (Ph.C)	1	950	200
* 64	<b>Réimpression. No 9e, quasiment **, très frais. - TB</b> ..... (Ph.C)	1	750	180
* 65	— <b>No 10c, très frais. - TB</b> ..... (Ph.C)	1	600	130







## EMPIRE NON DENTELE

**	66	No 11, olive, très frais. - TB .....	(Ph.C)	1	275	100
*	67	Nos 11, 14A, très frais. - TB .....	(Ph.C)	2	725	140
**	68	No 11a, bronze, très frais. - TB .....	(Ph.C)	1	275	120
**	69	No 11a, 田, très frais. - TB .....	(Ph.C)	4	1.200	400
**	70	No 11a, bloc de douze bdf, très frais. - TB .....	(Ph.C)	12	3.600	600
**	71	Mordoré. No 11c, cdf, superbe .....	(Ph.C)	1	450	150
*	72	No 12, vert, un voisin, quasiment **, très frais. - TB. - R .....	(Ph.I)	1	1.400	320
*	73	No 12, jolie pièce. - TB. - R .....	(Ph.C)	1	1.400	250
(*)	74	No 12, très frais. - TB .....	(Ph.C)	1	425	80
	75	No 12, obl étoile bleue sur petit fragment avec cad rouge, un voisin, jolie pièce. - TB .....	(Ph.C)	1	250	70
	76	No 12, □□□□ verticale obl losange bâton "E". - TB .....	(Web)	4	700	100
*	77	Nos 12, 21, 23, 31, 38, 52, 54, 55, 57, 59, 67, 70 à 72, des ex (*), tous états .....	(Web)	14	—	400
	78	Nos 12, 13A, 13B, 14(2), 15, 16, 17B(2), 5, obl diverses. - TB ou B .....	(Web)	10	1.092	150



**	79	No 12a, vert-jaune, bdf, superbe. - R .....	(Ph.I)	1	1.400	600
	80	Mersina. No 13A, obl pc 3770. - TB .....	(Ph.C)	1	180	40
*	81	No 13A, bistre, quasiment **, superbe. - R .....	(Ph.I)	1	900	350
*	82	No 13A, très frais. - TB .....	(Ph.C)	1	900	200
	83	Nos 13A + 14A □□ obl cad paquebot "Gange" d'Avril 57, sur petit fragment. - TB .....	(Web)	3	—	100
**	84	No 13B, brun-clair type II, superbe. - R .....	(Ph.I)	1	1.100	500
*	85	No 13B, très frais. - TB .....	(Ph.C)	1	1.100	200
*	86	No 14A, bleu, large charnière mais très frais et TB .....	(Ph.C)	1	450	60
**	87	No 14Af, bleu laiteux, 田, très frais. - TB .....	(Ph.C)	4	2.000	600
**	88	"postFs". No 14Ah, □□ bdf, pli sur les deux ex mais très frais et TB d'aspect .....	(Ph.C)	2	2.700	270
**	89	No 14B, bleu, bdf, superbe. - R .....	(Ph.I)	1	550	250
*	90	No 15, bleu, bdf, fortes charnières mais très frais et TB. - R .....	(Ph.I)	1	3.600	600
*	91	No 16, orange, grand cdf, superbe. - RR .....	(Ph.I)	1	3.900	1.400
*	92	No 16, défauts, TB d'aspect. - R .....	(Ph.C)	1	3.900	250
	93	No 16, obl pc rouge. - TB .....	(Ph.C)	1	250	70
☒	94	No 17A, carmin, grand cdf + 2 voisins, obl étoile sur lettre pour Perpignan Mars 58, ex choisi. - TB(Ph.C)		1	—	100
**	95	No 17B, rose, très frais. - TB. - R .....	(Ph.I)	1	3.800	1.500



## ROUMET

*Maison centenaire fondée en 1896 par Octave ROUMET,  
créateur des Ventes sur Offres en 1927.*



96	<b>No 18, carmin, deux voisins, nuance foncée, jolie pièce.</b> - TB. - R..... (Ph.I)	1	3.400	800
97	<b>No 18, obl pc 1818.</b> - TB. - R..... (Ph.C)	1	3.400	750
98	<b>No 18, obl étoile.</b> - TB. - R..... (Ph.C)	1	3.400	600
99	<b>No 18, obl gros points.</b> - TB. - R..... (Ph.C)	1	3.750	600



**	100	<b>No 18a, carmin très foncé proche du velours, superbe.</b> - RR..... (Ph.I)	1	11.500	4.500
**	101	<b>Réimpression. No 15c, très frais.</b> - TB..... (Ph.C)	1	600	150
**	102	— <b>No 17Ah, très frais.</b> - TB. - R..... (Ph.I)	1	3.000	1.000
*	103	— <b>No 18d, très frais.</b> - TB. - R..... (Ph.I)	1	2.400	600

## EMPIRE DENTELE

**	104	<b>No 19a, vert-bronze, très frais et bien centré.</b> - TB..... (Ph.C)	1	240	80
**	105	<b>No 19a, dent courte mais très frais</b> et TB..... (Ph.C)	1	240	50
*	106	Nos 19a quasiment **, 20. - TB..... (Ph.C)	2	590	100
*	107	Nos 19a, 20, 60C, en 田 dont 4 ex **, des rousseurs. - B..... (Ph.C)	12	3.800	200
**	108	<b>Mordoré. No 19b, bdf, superbe</b> ..... (Ph.C)	1	400	150
**	109	<b>No 20, vert, cdf, très frais.</b> - TB..... (Ph.C)	1	350	120
**	110	<b>No 20, bloc de six cdf, très frais.</b> - TB..... (Ph.C)	6	2.450	600
*	111	<b>No 20, très frais.</b> - TB..... (Ph.C)	1	350	70
**	112	<b>No 20a, vert foncé, superbe</b> ..... (Ph.C)	1	375	180
*	113	<b>No 20g, vert jaune sur verdâtre, très frais et centré.</b> - TB..... (Ph.C)	1	450	120
**	114	<b>No 21, bistre, très frais.</b> - TB. - R..... (Ph.I)	1	2.250	1.000
*	115	<b>No 21, nuance foncée, très frais.</b> - TB. - R..... (Ph.C)	1	2.250	400
*	116	<b>No 21b, bistre-brun, très frais.</b> - TB. - R..... (Ph.C)	1	3.000	500
*	117	<b>No 21b.</b> - TB. - R..... (Ph.C)	1	3.000	450
**	118	<b>No 22, bleu, superbe</b> ..... (Ph.C)	1	400	180
*	119	<b>No 22.</b> - TB..... (Ph.C)	1	400	100
*	120	<b>No 22, pli horizontal mais très frais</b> et TB d'aspect..... (Web)	1	400	40
*	121	<b>No 22, □□□</b> - TB..... (Ph.C)	3	1.200	180



*	122	<b>No 23, orange, quasiment **, très frais.</b> - TB. - R..... (Ph.I)	1	3.000	1.200
*	123	<b>No 23.</b> - TB. - R..... (Ph.I)	1	3.000	700
*	124	<b>No 23, très frais.</b> - TB. - R..... (Ph.C)	1	3.000	600
*	125	<b>No 23, bdf, adhérences au verso mais très frais</b> et TB. - R..... (Ph.C)	1	3.000	500
**	126	<b>No 24, rose, bdf, centrage courant mais très frais</b> et TB. - R..... (Ph.I)	1	2.300	550
*	127	<b>No 24, très frais.</b> - TB. - R..... (Ph.C)	1	2.300	400
*	128	<b>No 24, très frais.</b> - TB. - R..... (Ph.C)	1	2.300	350
*	129	<b>No 24.</b> - TB. - R..... (Ph.C)	1	2.300	300
(*)	130	<b>No 24, trace de gomme, pelurage</b> mais TB d'aspect..... (Web)	1	500	50
**	131	<b>Specimen. No 19f, très frais.</b> - TB..... (Ph.C)	1	400	100
*	132	— Nos 20f, 21c, très frais. - TB..... (Ph.C)	2	1.400	180
**	133	— <b>No 22d, bdf, très frais.</b> - TB..... (Ph.C)	1	400	120
**	134	— <b>No 23d, très frais.</b> - TB. - R..... (Ph.C)	1	1.300	300
**	135	— <b>No 24d, très frais.</b> - TB. - R..... (Ph.C)	1	1.300	300
**	136	— <b>No 24d, très frais.</b> - TB..... (Ph.C)	1	1.300	180

Nos des lots			Nb. de timbres	Cote	Prix de départ	
*	137	— No 24d, avec surcharge doublée, très frais. - TB. - R.....	(Ph.C)	1	1.300	300
*	138	— No 24d, bdf, très frais. - TB.....	(Ph.C)	1	1.300	220
<b>EMPIRE LAURE</b>						
**	139	No 25, vert bronze, superbe.....	(Ph.C)	1	—	50
**	140	No 25, 田 (deux ex *), très frais et bien centré. - TB.....	(Web)	4	380	100
*	141	Nos 25 **, 26B, 27B, 29B (2). - TB ou B.....	(Web)	5	1.260	180
**	142	No 26B, rouge-brun, bloc de neuf, très frais et bien centré. - TB.....	(Ph.C)	9	1.980	400
**	143	No 27Ab, gris-lilas type I, pli d'angle mais superbe d'aspect.....	(Ph.C)	1	400	50
**	144	No 27B, gris, 田, très frais. - TB.....	(Ph.C)	4	1.500	250
**	145	No 27Ba, gris foncé type II, très frais. - TB.....	(Ph.C)	1	425	120
**	146	No 28A, bistre type I, très frais et centré. - TB. - R.....	(Ph.C)	1	850	300
*	147	No 28B, bistre type II, très frais. - TB.....	(Ph.C)	1	400	120
**	148	No 29A, bleu type I, très frais et centré. - TB.....	(Ph.C)	1	475	180
**	149	No 29B, bleu type II, très frais et centré. - TB.....	(Ph.C)	1	300	120
*	150	No 29B. - TB.....	(Ph.C)	1	300	60
*	151	No 29B, centrage courant mais très frais et TB.....	(Ph.C)	1	300	50

152



153



160



161



**	152	No 30, brun, avec fond légèrement ligné, jolie pièce. - TB. - R.....	(Ph.I)	1	1.200	500
**	153	No 30, très frais et centré. - TB. - R.....	(Ph.I)	1	1.200	450
*	154	No 30. - TB.....	(Ph.C)	1	1.200	150
*	155	No 30, 4 dents à peine courtes sinon TB.....	(Ph.C)	1	1.200	120
**	156	No 30a, brun clair, très frais. - TB.....	(Ph.C)	1	1.200	180
*	157	No 31, orange, légèrement oxydé mais très frais. - TB. - R.....	(Ph.C)	1	1.900	400
*	158	No 31. - TB. - R.....	(Ph.C)	1	1.900	300
*	159	No 31, fortes charnières sinon TB.....	(Ph.C)	1	1.900	200
**	160	No 31b, orange vif, superbe. - R.....	(Ph.I)	1	2.500	1.000
**	161	No 32, rose, jolie pièce. - TB. - R.....	(Ph.I)	1	1.750	700
*	162	No 32, très frais. - TB. - R.....	(Ph.C)	1	1.750	400
*	163	No 32, très frais. - TB. - R.....	(Ph.C)	1	1.750	300

164



171



**	164	No 33a, gris-bleu, superbe. - RRR.....	(Ph.I)	1	10.000	5.000
	165	5 et F en bleu. No 33A, obl gc 524, jolie pièce. - TB. - R.....	(Ph.C)	1	1.300	300
*	166	Non émis. No 34, quasiment **, très frais. - TB. - R.....	(Ph.C)	1	3.000	750
(*)	167	— No 34. - TB.....	(Ph.C)	1	1.300	250
	168	Coupés. No 28B + 37, obl gc 259 sur petit fragment. - TB.....	(Web)	2	—	100
**	169	Rothschild. No 26Af, bdf, très frais. - TB.....	(Ph.C)	1	400	150
**	170	— No 29Ab, superbe.....	(Ph.C)	1	500	150

**SIEGE**

**	171	No 35, vert pâle sur bleu, bdf, superbe. - R.....	(Ph.I)	1	4.600	1.200
**	172	No 36, bistre jaune, superbe. - R.....	(Ph.C)	1	1.000	300
*	173	No 36, large charnière mais TB.....	(Ph.C)	1	1.000	180
*	174	No 36, très frais. - TB.....	(Ph.C)	1	1.000	150
**	175	No 37, bleu, très frais et centré. - TB.....	(Ph.C)	1	550	200
*	176	No 37, très frais. - TB.....	(Ph.C)	1	550	130



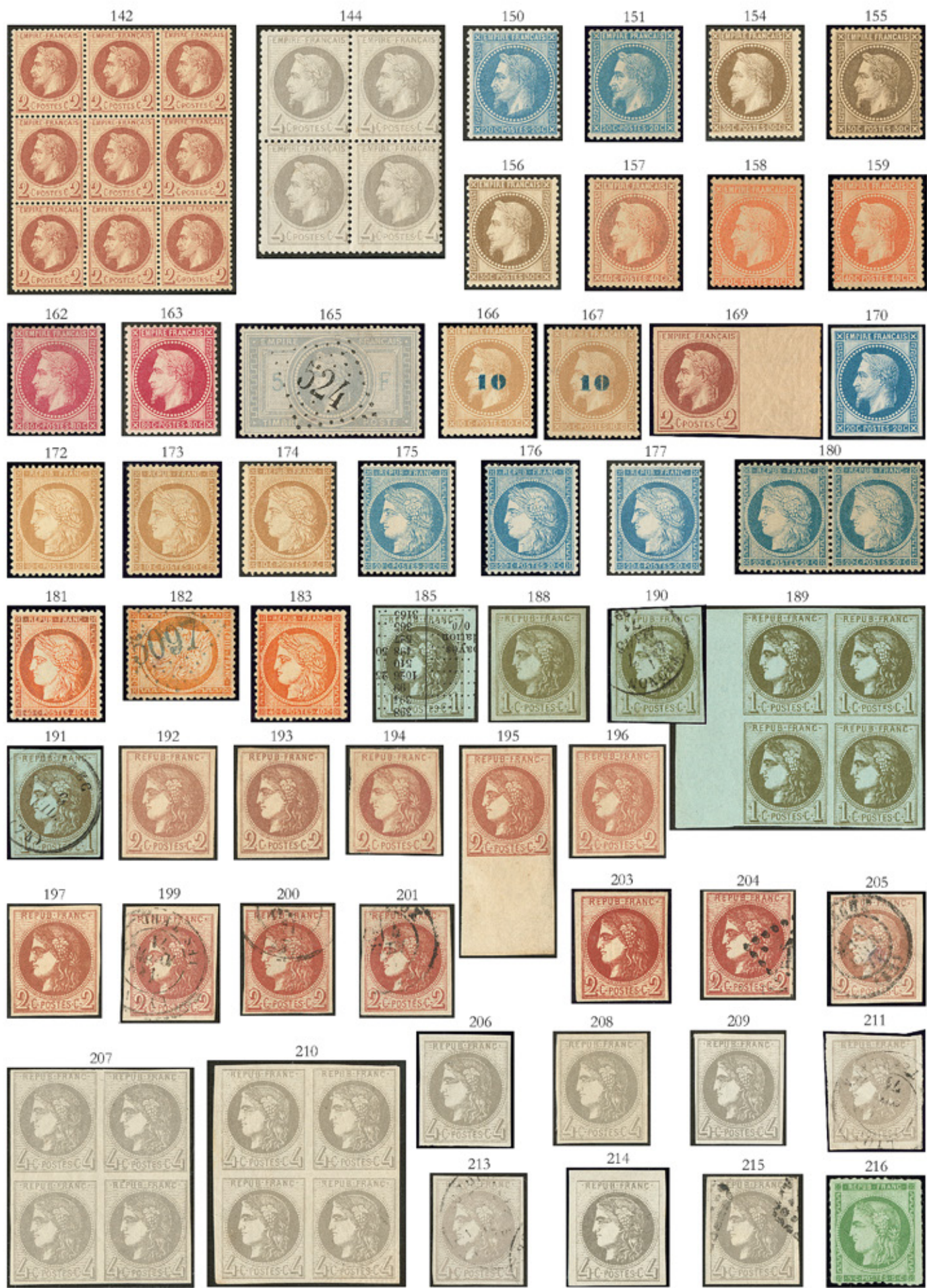



*	177	<b>No 37.</b> - TB ..... (Ph.C)	1	550	100
*	178	<b>No 37,</b> gomme altérée mais TB ..... (Web)	1	550	60
*	179	Nos 37 □□, 50, 51** - TB ..... (Web)	4	1.400	200
**	180	<b>Tirage de la Commune. No 37b,</b> □□, très frais et centrés. - TB ..... (Ph.C)	2	1.300	400
*	181	<b>No 38, orange,</b> quasiment **, très frais et centré. - TB ..... (Ph.C)	1	725	250
*	182	<b>Ordou. No 38 obl gc 5097 bleu,</b> pd mais TB d'aspect ..... (Ph.C)	1	1.000	150
*	183	<b>No 38c, orange vif,</b> forte charnière mais très frais et TB ..... (Ph.C)	1	850	200

198



184



202



## BORDEAUX

**	184	<b>No 39A, olive rep. I, encadré de ses 8 voisins, superbe. - R</b> ..... (Ph.I)	1	—	500
	185	<b>No 39B, olive, impression typo, jolie pièce. - TB</b> ..... (Ph.C)	1	400	100
*	186	Nos 39Ba, 39C**, 40B, 41B** - TB ..... (Web)	4	1.210	200
(*)	187	Nos 39Ba, 39Cc - TB ..... (Web)	2	285	50
*	188	<b>No 39C, olive, très frais. - TB</b> ..... (Ph.C)	1	200	50
*	189	<b>No 39C, 田 (un ex **)</b> bdf, très frais. - TB ..... (Ph.C)	4	850	150
	190	<b>No 39C, obl cad type 16 de Thonon. - TB</b> ..... (Ph.C)	1	—	60
	191	<b>No 39Cc, olive bronze, obl cad 17 de Bolbec. - TB</b> ..... (Ph.C)	1	300	100
(*)	192	<b>Report I. No 40A, chocolat clair, très frais. - TB</b> ..... (Ph.C)	1	625	130
*	193	— <b>No 40Aa, chocolat,</b> fortes charnières mais très frais et TB ..... (Ph.C)	1	1.750	250
(*)	194	— <b>Impression fine de Tours. No 40Ad, def, B d'aspect</b> ..... (Ph.C)	1	1.100	80
**	195	<b>No 40B, brun-rouge rep. II, bdf, très frais. - TB</b> ..... (Ph.C)	1	360	130
*	196	<b>No 40B, très frais. - TB</b> ..... (Ph.C)	1	360	70
*	197	<b>No 40B, très frais. - TB</b> ..... (Ph.C)	1	360	70
*	198	<b>No 40Ba, rouge-brique, très frais. - TB</b> ..... (Ph.I)	1	1.300	250
	199	<b>No 40Ba, obl cad type 15. - TB</b> ..... (Ph.C)	1	900	180
	200	<b>No 40Ba, obl cad. - TB</b> ..... (Ph.C)	1	900	150
	201	<b>No 40Ba, obl cad, pos. 6. - TB</b> ..... (Ph.C)	1	900	100
*	202	<b>No 40Bf, rouge-brique foncé, petites marges mais superbe. - R</b> ..... (Ph.I)	1	2.500	500
*	203	<b>No 40Bf, fortes charnières sinon TB. - R</b> ..... (Ph.C)	1	2.500	250
	204	<b>No 40Bf. - TB</b> ..... (Ph.C)	1	1.700	170
	205	<b>No 40Bg, chocolat, nuance claire, obl cad 17. - TB</b> ..... (Ph.C)	1	1.100	150
**	206	<b>No 41B, gris rep. II, très frais. - TB</b> ..... (Ph.C)	1	400	150
**	207	<b>No 41B, 田 (deux ex * et un petit am. sur un ex **).</b> - TB ..... (Ph.C)	4	1.900	300
*	208	<b>No 41B. - TB</b> ..... (Ph.C)	1	400	80
*	209	<b>No 41B. - TB</b> ..... (Ph.C)	1	400	70
*	210	<b>No 41B, 田 (un ex **), très frais. - TB</b> ..... (Ph.C)	4	1.900	380
	211	<b>No 41B, obl cad. - TB</b> ..... (Ph.C)	1	400	90
	212	<b>No 41Ba, gris-jaunâtre, obl cad. - TB</b> ..... (Web)	1	370	70
	213	<b>No 41Bb, gris-lilas, obl cad. - TB</b> ..... (Ph.C)	1	600	90
(*)	214	<b>No 41Bc, gris très foncé, très frais. - TB. - R</b> ..... (Ph.C)	1	1.700	450
	215	<b>No 41Bd, gris foncé. - TB</b> ..... (Ph.C)	1	650	120
*	216	<b>Report I. No 42A, pos. 15, percé en lignes, filet du bas touché par le perçage mais très frais et superbe d'aspect. - R</b> ..... (Ph.C)	1	6.000	400
**	217	<b>No 42B, vert-jaune rep. II, très frais. - TB</b> ..... (Ph.C)	1	370	150
*	218	<b>No 42B, très frais. - TB</b> ..... (Ph.C)	1	370	70
	220	<b>No 42B, bloc de trois en équerre, obl gc 613 sur support. - TB</b> ..... (Ph.C)	1	900	250
	221	<b>No 42B. - TB</b> ..... (Ph.C)	1	220	60
	222	<b>No 42B obl gc, ex choisi. - TB</b> ..... (Ph.C)	1	220	60
	223	<b>No 42B. - TB</b> ..... (Web)	1	220	40
	224	<b>No 42B. - TB</b> ..... (Web)	1	220	40
	225	<b>No 42B, □□□□ obl gc 3352, deux ex pd sinon TB</b> ..... (Ph.C)	5	2.200	220
	226	<b>No 42Ba, vert-jaune foncé. - TB</b> ..... (Ph.C)	1	300	60
	227	<b>No 42Ba, obl cad 16 de Lyon Juin 71. - TB</b> ..... (Ph.C)	1	300	60







228	<b>No 42Bi, vert émeraude clair.</b> - TB ..... (Ph.C)	1	900	180
229	<b>No 42Bi, obl gc 260.</b> - TB ..... (Ph.C)	1	900	150
*	230 <b>No 43A, bistre.</b> - TB. - R ..... (Ph.I)	1	1.250	300
*	231 <b>No 43A.</b> - TB ..... (Ph.I)	1	1.250	250
	232 <b>No 43A, un voisin, obl gc 3199, superbe</b> ..... (Web)	1	—	40
**	233 <b>No 43Aa, brun clair rep. I, trois voisins, très frais.</b> - TB. - R ..... (Ph.I)	1	1.250	450
	234 <b>No 43Ab, bistre verdâtre, obl gc.</b> - TB ..... (Ph.C)	1	700	150
	235 <b>No 43Ab, obl gc, pos. 3.</b> - TB ..... (Ph.C)	1	700	130
	236 <b>No 43Ab, pos. 13.</b> - TB ..... (Ph.C)	1	700	100
	237 <b>No 43Ab, pli horizontal mais TB d'aspect</b> ..... (Ph.C)	1	700	100
	238 <b>No 43Ba, bistre orange, obl gc 2046 sur petit fragment avec cad Lille.</b> - TB ..... (Web)	1	—	70
	239 <b>No 43Ba, un voisin, obl gc 306 sur support.</b> - TB ..... (Ph.C)	1	160	50
	240 <b>No 43Bc, bistre-jaune citron, obl gc 1769.</b> - TB ..... (Ph.C)	1	850	130
	241 <b>No 43Bc, obl gc 4549.</b> - TB ..... (Ph.C)	1	850	100
	242 <b>No 43Bc, obl gc 256, petite marge en haut (filet intact).</b> - TB ..... (Web)	1	850	85
	243 <b>No 44A, bleu, obl gc sur support.</b> - TB ..... (Ph.C)	1	850	180
	244 Nos 44A, 48c(2), 49, tous états ..... (Web)	4	—	100
	245 <b>No 44Aa, bleu foncé.</b> - TB ..... (Ph.C)	1	1.150	200
	246 <b>No 44Ba, bleu foncé, obl gc, infime point de pelurage au verso mais TB</b> ..... (Ph.C)	1	1.300	160



*	247 <b>No 45B, bleu rep. II, quasiment **, très frais.</b> - TB. - R ..... (Ph.I)	1	2.100	600
	248 <b>No 46Ad, bleu outremer, obl gc.</b> - TB ..... (Ph.C)	1	700	200
	249 <b>No 46Ad, belle nuance.</b> - TB ..... (Ph.C)	1	700	180
	250 <b>No 46Ad.</b> - TB ..... (Ph.C)	1	700	150
	251 <b>No 46Ad, légère froissure mais belle nuance et très frais.</b> - TB ..... (Ph.C)	1	700	120
	252 <b>No 46Ad.</b> - TB ..... (Ph.C)	1	700	100
*	253 <b>Faux de Marseille. No 46B.</b> - TB ..... (Ph.C)	1	550	80
	254 <b>No 46Ba, bleu foncé, ex choisi.</b> - TB ..... (Ph.C)	1	—	50
**	255 <b>No 47, brun, très frais.</b> - TB ..... (Ph.C)	1	500	200
*	256 <b>No 47, nuance foncée, très frais.</b> - TB ..... (Ph.C)	1	500	130
*	257 <b>No 47, très frais.</b> - TB ..... (Ph.C)	1	500	120
*	258 <b>No 47, dentelé.</b> - TB ..... (Ph.C)	1	500	100
	259 <b>No 47, pos. 14.</b> - TB ..... (Web)	1	250	60
	260 <b>No 47, avec légère ligne blanche derrière la tête.</b> - TB ..... (Web)	1	250	60
	261 <b>No 47d, brun foncé, un voisin.</b> - TB ..... (Ph.C)	1	350	80
	262 <b>R relié au cadre. No 47e, pos. 2.</b> - TB ..... (Ph.C)	1	500	100



**	263 <b>Ligne blanche derrière la tête. Maury 47f, bdf + grandes marges dont un voisin, superbe.</b> - R ..... (Ph.I)	1	—	500
**	264 <b>No 48, orange, très frais.</b> - TB ..... (Ph.C)	1	750	200
*	265 <b>No 48, quasiment **, très frais.</b> - TB. - R ..... (Ph.C)	1	750	200
*	266 <b>No 48, pos. 2.</b> - TB ..... (Ph.C)	1	750	180
*	267 <b>No 48, très frais.</b> - TB ..... (Ph.C)	1	750	150



Nos  
des lots

Nb. de  
timbres Cote Prix de  
départ

	268	<b>No 48</b> , pos. 15, obl gc 1716. - TB ..... (Web)	1	160	40
	269	<b>No 48</b> , pos. 14, <b>jolie pièce</b> . - TB ..... (Web)	1	160	40
	270	<b>No 48d</b> , <b>rouge sang clair</b> , un voisin, obl gc 1506. - TB ..... (Ph.C)	1	1.000	170
	271	<b>No 48d</b> . - TB ..... (Ph.C)	1	1.000	150
	272	<b>No 48e</b> , <b>rouge sang foncé</b> , défauts mais TB d'aspect ..... (Ph.C)	1	2.200	220
	273	<b>No 48f</b> , <b>ocre</b> , <b>jolie pièce</b> . - TB. - R ..... (Ph.I)	1	2.250	500
(*)	274	<b>"4" large</b> . <b>No 48l</b> , pos. 2, percé en lignes, pd, TB d'aspect ..... (Ph.C)	1	1.600	100
	275	— <b>No 48l</b> , pos. 2, def mais TB d'aspect ..... (Ph.C)	1	2.000	200
	276	— <b>No 48l</b> , pos. 2, obl gc 2659. - TB ..... (Ph.C)	1	2.000	150
	277	<b>No 48h</b> , <b>jaune orange</b> . - TB ..... (Web)	1	275	60
*	278	<b>No 49</b> , <b>rose</b> . - TB ..... (Ph.C)	1	725	180
*	279	<b>No 49</b> , <b>nuance pâle</b> . - TB ..... (Ph.C)	1	725	180
	280	<b>No 49</b> , obl <b>pgc 279?</b> . - TB ..... (Ph.C)	1	470	100
	281	<b>No 49</b> , obl gc 3982. - TB ..... (Ph.C)	1	320	90
	282	<b>No 49</b> , pos. 11. - TB ..... (Ph.C)	1	320	80
	283	<b>No 49a</b> , <b>rose clair</b> , obl cad 17. - TB ..... (Ph.C)	1	850	120
	284	<b>No 49a</b> , obl gc, <b>très frais</b> . - TB ..... (Ph.C)	1	320	80
**	285	<b>No 49b</b> , <b>rose vif</b> , <b>superbe</b> . - R ..... (Ph.I)	1	1.000	500
	286	<b>No 49b</b> . - TB ..... (Ph.C)	1	380	80
	287	<b>No 49d</b> , <b>groseille</b> , obl gc 2240. - TB ..... (Ph.C)	1	1.200	250
	288	<b>No 49d</b> , obl gc 532, <b>jolie pièce</b> . - TB. - R ..... (Ph.C)	1	1.200	200
	289	<b>No 49d</b> , obl gc 2240, def mais TB d'aspect ..... (Web)	1	1.200	80
	290	<b>No 49e</b> , <b>saumon</b> , très défectueux mais <b>belle nuance</b> et TB d'aspect ..... (Ph.C)	1	2.500	150

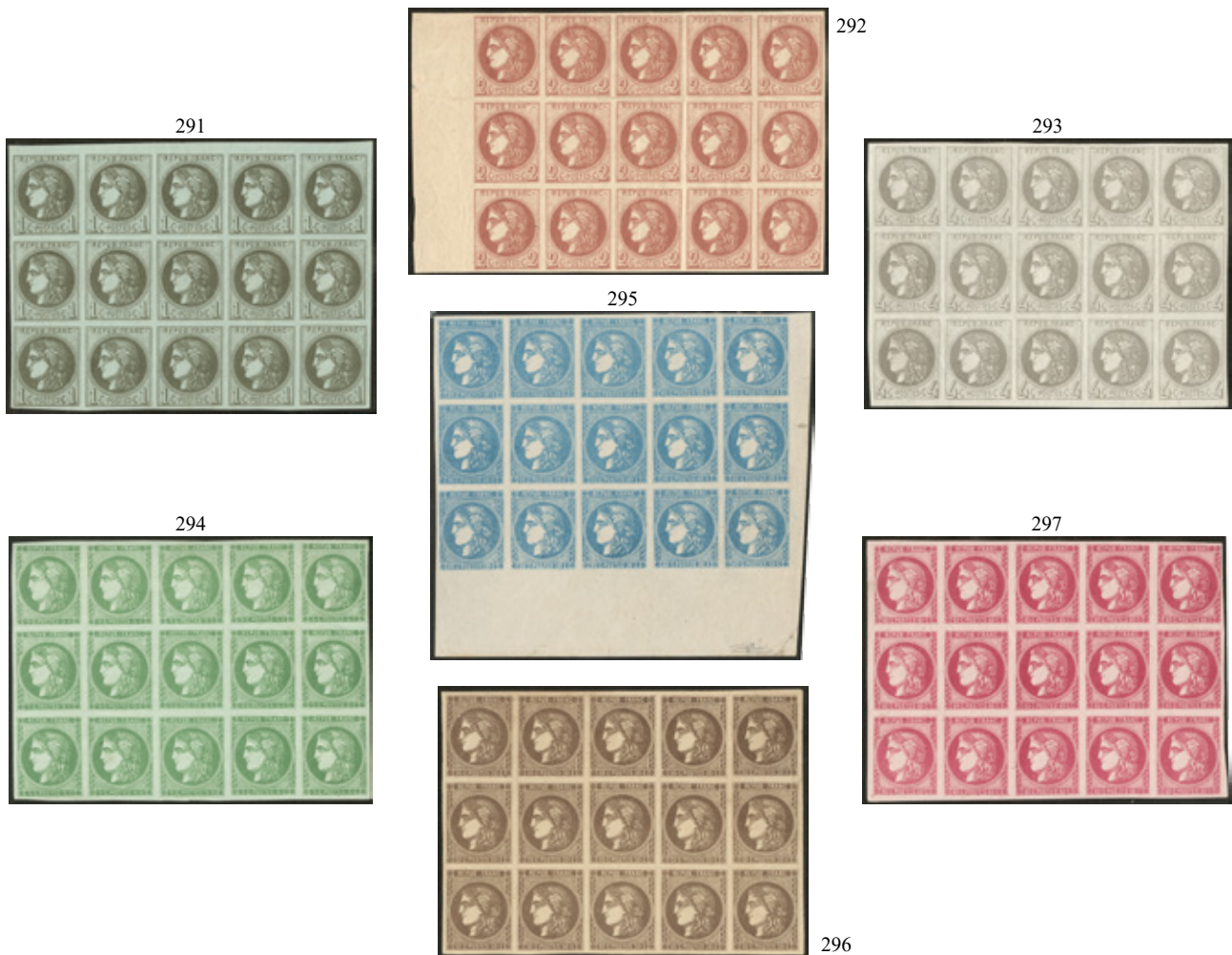

**	291	<b>Bloc-report</b> . <b>No 39A</b> , bloc de quinze dont deux ex *, <b>très frais</b> . - TB (cote Maury) ..... (Ph.I)	15	5.500	1.400
**	292	— <b>No 40B</b> , <b>bloc de quinze</b> bdf, pli de gomme horizontal sur cinq ex sinon <b>superbe</b> (cote Maury).... (Ph.I)	15	10.500	1.800
**	293	— <b>No 41B</b> , bloc de quinze dont 4 ex *, <b>superbe</b> . - R (cote Maury) ..... (Ph.I)	15	11.000	3.000
*	294	— <b>No 42B</b> , un ex **, <b>jolie pièce</b> . - TB. - R (cote Maury) ..... (Ph.I)	15	10.500	2.500
**	295	— <b>No 46b</b> , <b>bloc de quinze</b> cdf (huit ex pli horizontal), très frais et sans doute la plus belle des trois pièces connues de ce rare bloc report. - RRR (cote Maury)..... (Ph.I)	15	51.000	14.000

Nos des lots		Nb. de timbres	Cote	Prix de départ
**	296 — No 47, dont deux ex pli, deux ex am. et 7 ex *, superbe. - R (cote Maury)..... (Ph.I)	15	14.500	2.500
**	297 — No 49, bloc de quinze dont 4 ex *, superbe. - RR (cote Maury)..... (Ph.I)	15	21.500	5.500
	298 <b>Collection. 1870-1871</b> (Poste), entre les N°39 et 49, nuances et obl diverses. - TB, B ou pd ..... (Web)	93	—	600
<b>ALSACE-LORRAINE</b>				
*	299 Nos 1 à 7, le 2 (*). - TB ..... (Web)	7	1.540	150
(*)	300 <b>Burelage renversé.</b> Nos 1b, 2, 3b obl, 5b obl. - TB ..... (Web)	4	1.135	100
<b>CERES 1871-1875</b>				
**	301 <b>No 50, vert-olive, 田, très frais et bien centré.</b> - TB ..... (Ph.C)	4	450	120
**	302 <b>No 50, bloc de huit, très frais et centré.</b> - TB ..... (Ph.C)	8	900	200
**	303 Nos 50, 51* rousseurs. - TB ..... (Web)	2	300	50
*	304 Nos 50, 51. - TB ..... (Web)	2	300	50
*	305 Nos 50, 51**, 53. - TB ..... (Web)	3	600	100
**	306 <b>No 52, gris, infime tache noire au recto mais superbe</b> ..... (Ph.C)	1	500	100
*	307 <b>No 53, vert-jaune sur azuré.</b> - TB ..... (Ph.C)	1	300	50
	308 <b>Papier filigrané Lacroix. No 53e.</b> - TB ..... (Ph.C)	1	400	60
**	309 <b>No 53k, vert vif sur azuré, très frais et bien centré.</b> - TB ..... (Ph.C)	1	400	150
*	310 <b>No 54, brun sur rose, quasiment **, très frais.</b> - TB ..... (Ph.C)	1	750	250
*	311 <b>No 54, bdf, quasiment **, très frais.</b> - TB ..... (Ph.C)	1	750	180
	312 <b>No 54, 田 obl cad rouge Paris rue Taitbout de Mars 76, deux frappes.</b> - TB ..... (Web)	2	—	50
**	313 <b>No 55, bistre, très frais et bien centré.</b> - TB. - R ..... (Ph.I)	1	700	280
**	314 <b>No 56, brun, très frais.</b> - TB. - R ..... (Ph.I)	1	1.100	300
*	315 <b>No 56.</b> - TB ..... (Ph.C)	1	1.100	180
*	316 <b>No 56.</b> - TB ..... (Ph.C)	1	1.100	150
**	317 <b>No 57, rose, très frais.</b> - TB ..... (Ph.C)	1	1.200	180
*	318 <b>No 57, nuance foncée.</b> - TB ..... (Ph.C)	1	1.200	200
*	319 <b>No 57, gomme altérée mais très frais et TB</b> ..... (Ph.C)	1	1.200	150
*	320 <b>No 58, brun sur rose, encadré de tous ses voisins, superbe.</b> - R ..... (Ph.I)	1	550	250
*	321 <b>No 58, très frais.</b> - TB ..... (Ph.C)	1	550	100
**	322 <b>No 59, bistre, 田, paille dans le papier d'un ex, très frais et centré.</b> - TB ..... (Ph.C)	4	3.000	700
*	323 <b>No 59, très frais.</b> - TB ..... (Ph.C)	1	700	150
*	324 <b>No 60A, bleu type I, quasiment **, très frais.</b> - TB ..... (Web)	1	200	50

313



314



320



325



**	325 <b>Type II. No 60B, jolie pièce.</b> - TB. - R ..... (Ph.I)	1	3.800	1.200
**	326 <b>Non dentelés. No 50c, grand bdf, très frais.</b> - TB ..... (Ph.C)	1	375	100
**	327 — <b>No 53d, bdf, très frais.</b> - TB ..... (Ph.C)	1	325	100
**	328 — <b>No 59c, grand bdf avec croix de repère, superbe</b> ..... (Ph.C)	1	625	250

**ESSAIS**

(*)	329 <b>Cérés 1849.</b> 15c vert, papier carton. - TB ..... (Web)	1	400	80
(*)	330 — 20c noir, 20c vermillon, 40c rose, Empire 10c noir sur jaune * type I. - TB ..... (Web)	4	—	200
(*)	331 <b>Présidence. 25c bleu, 田 bdf avec filet d'encadrement,</b> sur papier carton. - TB ..... (Ph.C)	4	1.400	250
**	332 <b>Empire. 10c noir type I, bloc de neuf cdf.</b> - TB (cote Maury) ..... (Web)	9	855	80
(*)	333 <b>Essais privés. Projet Gaiffe. 1c noir, 田 (deux ex pli).</b> - TB (cote Maury) ..... (Web)	4	1.240	80
(*)	334 — — <b>1c cadre bleu, effigie rose, 田.</b> - TB (cote Maury) ..... (Web)	4	1.240	80
(*)	335 — <b>Essais de l'Imprimerie Nationale. 10c noir bloc de douze cdf et 15c noir bloc de quinze cdf.</b> - TB (cote Maury) ..... (Web)	27	7.020	300
(*)	336 — — <b>15c + 10c, six 田 interpanneaux double bdf.</b> - TB (cote Maury) ..... (Web)	12	4.800	400
(*)	337 <b>Collection. 1850-1870,</b> majorité Empire ND et Lauré, dont nombreux 田 couleurs diverses. - TB..... (Web)	226	—	200
(*)	338 <b>Fiscaux. Effets de commerce type Cérés. Epreuve en noir sur papier carton.</b> - TB. - R..... (Web)	1	—	50

Nous établissons gracieusement, sur demande, un certificat pour les pièces d'une valeur supérieure à 400 €  
 Pour les pièces d'un montant inférieur à 400 €, nous vous demanderons une participation de 10 € par certificat.







## SAGE

**	339	No 61, vert, petit cdf, très frais et centré. - TB.....	(Ph.C)	1	277	100
**	340	No 61, très frais. - TB.....	(Ph.C)	1	277	70
**	341	No 61, 田 bdf, très frais et centré. - TB.....	(Ph.C)	4	1.312	300
**	342	No 61, 田 (un ex *), très frais. - TB.....	(Ph.C)	4	1.017	130
(*)	343	Nos 61a*, 63, 65, 68, 71, 72, 74, 75(3), 79, 80(2), 88, 90, 90a*, 92*, 94*, 95*, 96*, 99, tous états.....	(Web)	21	—	500
*	344	No 62, vert, quasiment **, superbe. - R.....	(Ph.I)	1	1.800	600
*	345	No 62, quasiment **, très frais. - TB. - R.....	(Ph.C)	1	1.800	450
**	346	No 63, vert, superbe.....	(Ph.C)	1	330	120
**	347	No 63, 田, très frais. - TB.....	(Ph.C)	4	1.500	200



*	348	No 64, vert, quasiment **, bdf, superbe. - R.....	(Ph.I)	1	900	450
**	349	No 65, vert, bdf, superbe. - R.....	(Ph.I)	1	1.800	900
*	350	No 65, très frais. - TB.....	(Ph.C)	1	1.200	200
**	351	No 66, gris, très frais. - TB. - R.....	(Ph.I)	1	2.100	600
*	352	No 66, nuance foncée, gomme altérée mais très frais et centré. - TB.....	(Ph.C)	1	1.400	250
*	353	Nos 66, 71, 72, 92, tous avec gomme altérée, 81 (*) pli. - TB.....	(Web)	5	—	200
**	354	No 67, brun-lilas, une dent à peine courte mais très frais et TB. - R.....	(Ph.C)	1	1.275	300
*	355	No 67, encadré de ses voisins sur 3 côtés. - TB.....	(Ph.C)	1	850	200
*	356	No 67, gomme altérée mais très frais et bien centré. - TB.....	(Ph.C)	1	850	150
*	357	No 67, quasiment **, très frais. - TB.....	(Ph.C)	1	850	120



*	358	No 68b, outremer vif, très frais. - TB. - RR.....	(Ph.I)	1	12.000	3.500
**	359	No 69, brun clair, bdf, superbe. - R.....	(Ph.C)	1	1.050	300
*	360	No 69, petit bdf. - TB.....	(Ph.C)	1	700	120
*	361	No 69, très frais et centré. - TB.....	(Ph.C)	1	700	120
*	362	No 69. - TB.....	(Ph.C)	1	700	100
**	363	No 71, carmin, nuance foncée, superbe. - R.....	(Ph.I)	1	2.100	700
*	364	No 71. - TB.....	(Ph.C)	1	1.400	200
**	365	No 74, vert, très frais et centré. - TB.....	(Ph.C)	1	262	80
**	366	No 75, vert, 田, très frais et bien centré. - TB.....	(Web)	4	270	90
**	367	No 75, 田 cdf (un ex *), très frais. - TB.....	(Web)	4	247	60
**	368	Nos 75 bdf, 88, 89 (2 nuances), 96, 103. - TB.....	(Web)	6	450	90
**	369	No 75f, vert sur verdâtre, 田 (deux ex *). - TB.....	(Web)	4	225	30
**	370	No 76, vert, bdf, très frais et centré. - TB. - R.....	(Ph.I)	1	2.100	700
*	371	No 76, très frais et bien centré. - TB.....	(Ph.C)	1	1.400	250
*	372	No 76. - TB.....	(Ph.C)	1	1.400	150
	373	No 76, obl Jour de l'An. - TB.....	(Ph.C)	1	325	70
**	374	No 77, gris, petit bdf, superbe. - R.....	(Ph.I)	1	1.800	700



Nos des lots			Nb. de timbres	Cote	Prix de départ
*	375	No 78, outremer, très frais. - TB .....	(Ph.C)	1 650	110
**	376	No 78a, outremer vif, superbe. - R .....	(Ph.I)	1 1.050	400
*	377	No 78a, très frais. - TB .....	(Ph.C)	1 700	120
**	378	No 79, bleu, bleu, jolie pièce. - TB. - R .....	(Ph.I)	1 1.125	350
*	379	No 79, très frais. - TB .....	(Ph.C)	1 750	120
**	380	No 80, brun-jaune, bdf, superbe .....	(Web)	1 180	60
**	381	No 80, 田 cdf, très frais et centré. - TB .....	(Web)	4 862	120
**	382	No 80, 田 (deux ex *) - TB .....	(Web)	4 695	120
**	383	No 80a, brun, bdf mill. 8, très frais et bien centré. - TB .....	(Web)	1 195	60
**	384	No 80a, 田, très frais et bien centré. - TB .....	(Ph.C)	4 860	240
*	385	No 81, rose, quasiment **, très jolie pièce. - TB. - R .....	(Ph.I)	1 2.850	800
*	386	No 81, très frais. - TB. - R .....	(Ph.I)	1 2.850	600
*	387	No 81. - B. - R .....	(Ph.I)	1 2.850	500



**	388	No 82, olive clair, encadré de tous ses voisins, superbe. - R .....	(Ph.I)	1 —	200
**	389	No 82, 田 (deux ex *), centrage courant. - TB .....	(Web)	4 1.125	100
*	390	Nos 82, 90(2), 93, 94, 96**, 97(2). - TB .....	(Web)	8 1.670	200
*	391	Nos 83, 85, 87(2), 88(3), 90, 96, 97, 106, tous en 田 dont des ex **. - TB, B ou pd .....	(Web)	44 1.890	90
**	392	No 83a, noir sur bleu, bloc de quinze cdf, superbe .....	(Web)	15 270	70



*	393	Bleu de Prusse. No 84, quasiment **, belle nuance, très frais. - TB. - RR .....	(Ph.I)	1 17.000	4.000
	394	— No 84, belle nuance. - TB. - R .....	(Ph.I)	1 6.000	1.000
	395	— No 84, dentelure irrégulière mais très belle nuance. - TB. - R .....	(Ph.C)	1 6.000	500
**	396	Nos 85 bloc de huit cdf, 85a bloc de six cdf. - TB .....	(Web)	14 315	70
**	397	No 86, bistre-jaune, très frais et centré. - TB .....	(Ph.C)	1 495	150
**	398	No 86, très frais. - TB .....	(Ph.C)	1 495	120
**	399	No 87, gris, bloc de 15 (un ex *) haut de feuille, encadré sur trois côtés, très frais. - TB .....	(Web)	15 270	60
*	400	Les deux types se tenant. No 89f: 89 + 103 en 田 interpanneaux, petit bdf. - TB .....	(Web)	2 325	50
*	401	No 90a, bleu sur bleu, une dent courte sinon TB .....	(Ph.C)	1 700	70



**	402	No 91, noir sur rouge, superbe. - RR .....	(Ph.I)	1 2.400	1.000
**	403	No 91, superbe. - R .....	(Ph.I)	1 2.400	800
*	404	No 91. - TB .....	(Ph.C)	1 1.600	250
*	405	No 91. - TB. - R .....	(Ph.C)	1 1.600	250
*	406	No 91, fortes charnières mais très frais et TB. - R .....	(Ph.C)	1 1.600	200
**	407	No 92, bistre sur jaune, très frais et centré. - TB. - R .....	(Ph.C)	1 900	300

Nos des lots		Nb. de timbres	Cote	Prix de départ
**	408	No 93, violet noir sur jaune, superbe. - R	(Ph.I)	1 1.200 550
*	409	No 93, très frais et centré. - TB	(Ph.C)	1 800 130
*	410	No 93a, violet noir sur orange, très frais. - TB	(Ph.C)	1 850 130
**	411	No 94, rouge-orange, 田, superbe	(Ph.C)	4 1.200 400
**	412	No 94, 田 (deux ex *). - TB	(Ph.C)	4 975 130
**	413	No 95, violet sur lilas, très frais et centré. - TB. - R	(Ph.I)	1 975 350
**	414	No 95, très frais. - TB	(Ph.C)	1 975 180
*	415	No 95, bdf avec mill. 9, très frais et centré. - TB	(Ph.C)	1 700 250
*	416	No 95, centrage courant mais très frais et TB	(Ph.C)	1 650 100
**	417	No 95a, lilas rose sur lilas pâle, très frais. - TB. - R	(Ph.C)	1 1.425 300
**	418	No 96a, garance sur vert, bdf, superbe	(Ph.C)	1 150 50
**	419	No 97, noir sur rose, □ interpanneaux, bdf, jolie pièce. - TB	(Ph.C)	2 360 150
*	420	No 97, 田 petit cdf, très frais. - TB	(Web)	4 500 80
**	421	No 98, rose, très frais. - TB	(Ph.C)	1 427 120
**	422	No 98. - TB	(Ph.C)	1 427 90
**	423	No 99, violet sur orange, très frais et bien centré. - TB	(Ph.C)	1 600 150
*	424	No 99, bdf, très frais et centré. - TB	(Web)	1 400 60
**	425	No 101, bleu papier quadrillé, 田 bdf, très frais. - TB	(Ph.C)	4 240 80
**	426	No 101, 田 bdf, très frais. - TB	(Web)	4 240 50
**	427	No 101, 田 (deux ex *). - TB	(Web)	4 200 40
**	428	No 102, vert-jaune, 田, très frais. - TB	(Web)	4 300 90
☒	429	No 102, □ mill. 9, obl cachet Drapeau Paris Exposition 1900 sur CP. - TB	(Web)	2 — 50
**	430	Nos 102 田 (deux ex *), 106 田, très frais. - TB	(Web)	8 500 100
**	431	No 103, noir sur lilas, 田 cdf, très frais. - TB	(Web)	4 330 70
**	432	Non dentelé tenant à dentelé. No 103g, 田 cdf dont □ ND trois côtés tenant à 2 ex dentelés, jolie pièce. - TB. - R (N° et cote Maury)	(Ph.C)	4 800 250
**	433	No 104, rose, bdf intégral, très frais. - TB	(Ph.C)	1 600 180
**	434	No 104, très frais. - TB	(Ph.C)	1 600 90
**	435	No 104, 田 bdf, très frais. - TB	(Ph.C)	4 2.700 400
**	436	No 104, 田 (deux ex *). - TB	(Ph.C)	4 2.000 300
**	437	No 105, bistre sur azuré, bdf mill. 0, très frais et centré. - TB	(Ph.C)	1 300 100
**	438	No 106, vert jaune, 田 (deux ex *). - TB	(Web)	4 250 40
**	439	Types I et II se tenant. No 89f en □ interpanneaux, très frais. - TB	(Ph.C)	2 487 140
*	440	— No 106a, □ interpanneaux dont le 102 **, très frais. - TB	(Web)	2 210 50



*	441	Non dentelés. No 62a. - TB	(Ph.C)	1 1.750 350
*	442	— No 62a, large charnière mais très frais et TB	(Ph.C)	1 1.750 200
**	443	— No 63a. - TB	(Ph.C)	1 330 70
*	444	— No 64a, très frais. - TB	(Ph.C)	1 850 150
*	445	— No 65a, bdf, quasiment **, très frais. - TB	(Ph.C)	1 900 200
*	446	— No 65a, quasiment **, très frais. - TB	(Ph.C)	1 900 180
*	447	— No 66a, bdf, quasiment **, très frais. - TB	(Ph.C)	1 900 200
*	448	— No 67a. - TB	(Ph.C)	1 650 100
**	449	— No 69a, bdf, très frais. - TB	(Ph.C)	1 525 130
**	450	— No 70a, bdf, très frais. - TB	(Ph.C)	1 525 130
**	451	— No 71a, bdf, très frais. - TB	(Ph.I)	1 1.275 250
*	452	— No 71a, bdf, très frais. - TB	(Ph.C)	1 850 150
*	453	— No 72a. - TB	(Ph.C)	1 600 100
*	454	— No 73a, gomme jaunie mais TB. - R	(Ph.C)	1 1.850 300
*	455	— Nos 75a, 83d, 85b, 87c bdf, 88c bdf, 89b, 90b, 96b, 106d. - TB	(Web)	9 1.055 120
*	456	— No 78c, bdf, très frais. - TB	(Ph.C)	1 400 70







Nos des lots			Nb. de timbres	Cote	Prix de départ	
*	457	— No 82a. - TB. - R .....	(Ph.C)	1	1.700	300
*	458	— No 86a. - TB .....	(Web)	1	350	60
**	459	— No 90b, cdf, très frais. - TB .....	(Ph.C)	1	180	90
*	460	— No 91b, très frais. - TB .....	(Ph.C)	1	900	150
**	461	— No 92b, cdf, superbe .....	(Ph.I)	1	750	250
*	462	— No 92b, bdf. - TB .....	(Ph.C)	1	500	90
*	463	— No 93b, petit bdf. - TB .....	(Ph.C)	1	320	50
*	464	— No 95e. - TB .....	(Ph.C)	1	850	150
**	465	— No 97b, cdf, très frais. - TB .....	(Ph.C)	1	300	80
*	466	— No 101b, cdf. - TB .....	(Ph.C)	1	270	70
*	467	— No 105a, fortes charnières mais très frais et TB. - R .....	(Ph.I)	1	3.500	600
*	468	<b>Granet.</b> Nos 61c(*) pd, 75c, 76a pd, 78d, 79a pli, 80c(2), 82b, 89d, 93d, 94d, 97c. - TB ou B.....	(Web)	12	1.555	200
*	469	— Nos 61c, 63b, 74a, 75c, 76a, tous en 田 petit bdf. - TB .....	(Web)	20	2.240	300
*	470	— Du 1c au 1f, dont qqs doubles, ex * ou (*). - TB, B ou pd.....	(Web)	23	2.880	200
*	471	— <b>La série complète</b> du 1c au 75c rose, sauf les 73c, 77c, 91d et 95c, des ex (*). - TB .....	(Web)	24	3.200	450
*	472	— No 73c, cdf, jolie pièce. - TB .....	(Ph.C)	1	1.000	250
*	473	— No 91d, bdf, forte charnière. - TB .....	(Ph.C)	1	750	130
(*)	474	<b>Régents. Avec teinte de fond.</b> 1c au 5f sauf les 73b, 90c, 92 et 96c. - TB.....	(Web)	15	2.560	500
(*)	475	— — No 73b. - TB .....	(Ph.C)	1	1.000	200
(*)	476	— <b>Sans teinte de fond.</b> 1c au 5f sauf les 73b, 90c, 92c et 96c. - TB.....	(Web)	15	2.560	500
(*)	477	— — No 73b. - TB .....	(Ph.C)	1	1.000	200

478



(*)	478	<b>Tirage sur bristol avec dentelure figurée. La série complète</b> sauf 5c vert-jaune, 15c bleu quadrillé, 50c rose, 75c violet et 2f bistre. - TB. - R .....	(Ph.I)	27	4.550	1.100
*	479	<b>Collection. 1876-1900</b> , entre les N°61 et 106. - TB (liste s. demande).....	(Web)	31	3.560	400
*	480	— <b>1876-1900</b> (Poste), valeurs diverses entre les N°75 et 106, des doubles dont des ex **. - TB.....	(Web)	42	5.000	300
<b>XX<sup>e</sup> SIECLE</b>						
**	481	Nos 107, 109, 157b, 191, 198, en panneaux de 50 ex, 192 feuille de 100 ex, 217b en panneau de 40 ex pour carnets. - TB .....	(Web)	265	2.165	100
**	482	<b>Mouchon.</b> Nos 112 à 114, 115 (2 nuances), 116, 117 (2), tous en 田 dont douze ex **, centrages divers sinon TB .....	(Web)	32	3.442	350
*	483	— Nos 112, 113, 115, 118, 127. - TB .....	(Web)	5	460	60
**	484	— Nos 113, 115, tous deux bdf, très frais et centrés. - TB .....	(Ph.C)	2	515	120
*	485	— Nos 113, 116, 117 (2), 124, 125, 127 (2). - TB .....	(Web)	8	432	70
**	486	— No 114, bdf, centrage courant mais très frais et TB .....	(Web)	1	375	50
**	487	— No 114, 田 (deux ex *). - TB .....	(Ph.C)	4	1.022	150
**	488	— No 118, 田 (deux ex *). - TB .....	(Ph.C)	4	1.440	250
**	489	— No 118b, bleu foncé, 田 (deux ex *). - TB (N°et cote Maury).....	(Ph.C)	4	1.470	280
**	490	<b>Merson.</b> Nos 119, 121, 143 (2), 145, 206, 240. - TB.....	(Web)	7	795	120
**	491	— Nos 119, 144, 145, 207, 240, tous en 田 (deux ex * par bloc), pli sur deux ex du 145. - TB.....	(Ph.C)	20	2.014	280
*	492	— Nos 119(2 **), 119d, 120(2), 121(2), 143(3 **), 143d**, 145 (4 ** dont 2 pli), 206, 207(2), 240(2 **). - TB .....	(Web)	20	1.646	180
**	493	— No 120, brun foncé et gris bleu (Maury 120a), bloc de dix cdf, très frais. - TB (cote Maury)....	(Ph.C)	10	5.000	500
*	494	— No 120, 田 bdf (un ex **). - TB .....	(Ph.C)	4	875	180
**	495	— <b>Papier GC. No 120d</b> , 田 cdf (deux ex *). - TB .....	(Ph.C)	4	1.350	250
**	496	— Nos 121, 123 bdf, 145 bdf, 240. - TB.....	(Web)	4	755	130
**	497	— Nos 121, 123, en 田 bdf (dont deux ex * par bloc). - TB .....	(Web)	8	1.136	180
**	498	— <b>Papier GC. No 121f</b> , 田 cdf avec manchette GC, un ex *. - TB .....	(Web)	4	495	90
**	499	— No 122, très frais. - TB. - R .....	(Ph.C)	1	2.700	500
**	500	— No 123, 田 (deux ex *), centrage courant. - TB .....	(Ph.C)	4	850	150
**	501	— Nos 123 cdf, 145 cdf, 240. - TB .....	(Web)	3	645	100
*	502	— Nos 123, 145, 207, 208, 240. - TB ou B.....	(Web)	5	592	80







**	503	<b>Mouchon. No 127, très frais et centré.</b> - TB..... (Ph.C)	1	500	130
**	504	— <b>No 128, très frais.</b> - TB ..... (Ph.I)	1	1.000	250
**	505	— <b>No 128, très frais.</b> - TB ..... (Ph.I)	1	1.000	200



(*)	506	<b>Type VI. No 130f, jolie pièce.</b> - TB. - RR..... (Ph.I)	1	6.100	1.000
☒	507	— <b>No 130f</b> , sur devant d'enveloppe commerciale "Michelin" 18.10.24. - TB ..... (Web)	1	—	120
☒	508	— <b>No 130f + 176a</b> , obl cad 18.9.24 sur bulletin recommandé de valeurs à recouvrer. - TB. - R (cote Maury) ..... (Web)	2	740	180
☒	509	— <b>No 130f (2)</b> , obl 10 VIII 25 sur ☒ commerciale. - TB. - R (cote Maury) ..... (Web)	2	690	150
**	510	<b>Piquage oblique par pliage. No 131h</b> , deux ex dans un ☐ cdf (deux ex *). - TB (cote Maury) ..... (Ph.C)	4	1.175	180
**	511	<b>No 133</b> , ☐ (deux ex *), très frais. - TB ..... (Ph.C)	4	1.500	250
**	512	<b>Chiffres maigres. No 136</b> , ☐ (deux ex *). - B ..... (Web)	4	1.190	80
**	513	<b>Ecarlate. No 138c.</b> - TB ..... (Ph.C)	1	345	70
**	514	<b>No 140d</b> , ☐ bdf de carnets, type IB, très frais. - TB ..... (Ph.C)	2	675	150
**	515	<b>Merson. Nos 143, 145</b> , en ☐ bdf (deux ex * par bloc). - TB ..... (Web)	8	720	70
**	516	— <b>Papier GC. No 143d</b> , ☐ bdf avec manchette GC. - TB ..... (Web)	4	480	90
**	517	— <b>No 145</b> , ☐ (deux ex *), très frais. - TB ..... (Web)	4	410	60
**	518	— Nos 145, 240. - TB ..... (Web)	2	320	60
**	519	— Nos 145 *, 240, bien centrés. - TB ..... (Web)	2	225	45



**	520	<b>1° Orphelins. Nos 148 à 152, 153 *, 154, très frais.</b> - TB ..... (Ph.C)	7	2.960	500
**	521	— <b>Nos 148 à 155, très frais et centrés.</b> - TB. - R..... (Ph.I)	8	9.260	1.700
*	522	— Nos 148 à 155, le 150 pli, les autres TB ..... (Ph.C)	8	3.260	450
*	523	— Nos 148, 150, 151, en ☐ dont quatre ex **. - TB ou B ..... (Web)	12	955	150
	524	— Nos 148 à 155, dont les 153 et 155 obl Congrès de la Paix sur 2 petits fragments. - TB ..... (Ph.C)	8	3.100	450
**	525	— <b>No 152, très frais et centré.</b> - TB ..... (Ph.C)	1	500	130
**	526	— <b>No 152, très frais et centré.</b> - TB ..... (Ph.C)	1	500	125
**	527	— <b>No 152</b> , ☐ bdf (deux ex *), très frais et centrés. - TB ..... (Ph.C)	4	1.380	250
**	528	— <b>No 153</b> , bdf, très frais. - TB ..... (Ph.C)	1	1.000	250
**	529	— <b>No 153</b> , ☐ bdf (deux ex *), très frais et centrés. - TB ..... (Ph.C)	4	2.600	450
**	530	— <b>No 154, très frais et bien centré.</b> - TB. - R..... (Ph.C)	1	1.700	350
(*)	531	— <b>No 154</b> , ☐ bdf, centré, trace de gomme et froissures, TB d'aspect ..... (Web)	4	2.000	100
*	532	— <b>No 155</b> , petit bdf, très frais et centré. - TB. - R..... (Ph.C)	1	2.100	400
*	533	— <b>No 155</b> , pd mais très frais et centré, TB d'aspect ..... (Ph.C)	1	2.100	200
**	534	<b>Infirmières. No 156</b> , ☐ (deux ex *), dent courte sur un ex **, centré. - TB..... (Web)	4	880	80
**	535	<b>2° Orphelins. Nos 162 à 167, 168a *, 169a</b> , tous en en ☐ (deux ex * par bloc). - TB ..... (Ph.C)	40	1.696	250
**	536	— Nos 163 à 165 en panneaux de 50 ex mill. 2 et 7, 166 panneau de 25 ex. - TB ..... (Web)	175	1.325	100
**	537	— Nos 166 à 169, en ☐ (dont deux ex * par bloc), très frais et centrés. - TB ..... (Ph.C)	16	1.709	300





529



537



535



530



532



533



547



548



541



540



542



543



549



546



567



570



544



575



559



553



560





**	538	<b>Congrès de Bordeaux. No 182, bdf, superbe</b> ..... (Ph.I)	1	925	220
**	539	— <b>No 182, petit cdf, très frais.</b> - TB..... (Ph.I)	1	925	200
**	540	— <b>No 182, centrage courant mais TB</b> ..... (Ph.C)	1	925	180
**	541	— <b>No 182, 田 bdf (deux ex *), très frais et centrés.</b> - TB..... (Ph.C)	4	3.000	500
*	542	— <b>No 182.</b> - TB..... (Ph.C)	1	575	110
*	543	— <b>No 182, centré.</b> - TB..... (Ph.C)	1	575	90
*	544	— Nos 182, 257A (*), <b>très frais et centrés.</b> - TB..... (Ph.C)	2	1.450	200
*	545	Nos 183 à 186, 210 à 215, 263, tous en 田 cdf dont 14 ex **, les 185 et 213 à 215 ont des gommés altérées - TB..... (Web)	44	540	70
**	546	<b>Minéraline. No 188A, 田 (deux ex *, dont un pli) tenant à la feuille de carnet.</b> - TB..... (Ph.C)	4	2.450	400
*	547	— <b>No 188A.</b> - TB..... (Ph.C)	1	500	90
*	548	— <b>No 188A, bdf.</b> - TB..... (Ph.C)	1	500	90
**	549	<b>Merson. Nos 207, 208, en 田 (dont deux ex * par bloc), centrage courant.</b> - TB..... (Ph.C)	8	2.530	250
**	550	— <b>No 208, 田 bdf (deux ex **), décentré mais TB</b> ..... (Web)	4	1.560	120
**	551	<b>3<sup>e</sup> Orphelins. Nos 229 à 232, tous en 田 (dont deux ex * par bloc).</b> - TB..... (Web)	8	1.600	150
**	552	— Nos 229 panneau de 50 ex, 230 à 232 en panneaux de 25 ex, le 230 deux ex *, <b>très frais.</b> - TB..... (Ph.C)	125	14.875	1.800
**	553	— Nos 230 à 232, tous en 田 bdf (deux ex * par bloc). - TB..... (Ph.C)	12	1.586	250
**	554	<b>Merson. No 240, 田 (deux ex *), très frais et centré.</b> - TB..... (Web)	4	464	80
**	555	— <b>No 240, 田 (deux ex *).</b> - TB..... (Web)	4	464	80
**	556	<b>Caisse d'Amortissement. Travail. No 252, bdf.</b> - TB..... (Web)	1	260	50
**	557	— — <b>No 252, 田 (deux ex *), très frais.</b> - TB..... (Web)	4	880	120
**	558	— — <b>No 252b, 田 bdf (deux ex *), très frais.</b> - TB..... (Web)	4	880	180
**	559	— — <b>Les trois types se tenant, bdf.</b> - TB..... (Ph.C)	3	1.400	300
**	560	— — <b>Les trois types se tenant, dont le 252 *, bdf.</b> - TB..... (Ph.C)	3	—	250
**	561	— Nos 253 à 255, tous cdf. - TB..... (Web)	3	275	50
**	562	— <b>Sourire de Reims. No 256.</b> - TB..... (Web)	1	160	35
**	563	— — <b>No 256.</b> - TB..... (Web)	1	160	35
**	564	— — <b>No 256, 田 (deux ex *).</b> - TB..... (Web)	4	520	80
**	565	— <b>Provinces. No 269.</b> - TB..... (Web)	1	350	50
**	566	— — <b>No 269.</b> - TB..... (Web)	1	350	50
**	567	— Nos 275 bdf à 277, tous en 田. - TB..... (Ph.C)	12	2.700	400
*	568	— Nos 275 à 277. - TB..... (Web)	3	325	50
**	569	— <b>La série complète des petits formats.</b> - TB..... (Web)	15	1.675	200
**	570	— <b>Les 5 séries petit format. Nos 246/251, 253/255, 266/268, 275/277, tous en 田 dont deux ex * par bloc.</b> - TB..... (Ph.C)	60	4.820	700
*	571	— <b>La série complète des 18 valeurs.</b> - TB..... (Web)	18	1.190	150

572



573



**	572	<b>Exposition du Havre. No 257A, très frais.</b> - TB. - R..... (Ph.I)	1	1.600	350
**	573	— <b>No 257A, très frais et centré.</b> - TB. - R..... (Ph.I)	1	1.600	350
*	574	— <b>No 257A, 田 cdf (un ex **) dont un ex obl dans l'angle et un ex pli d'angle.</b> - TB..... (Ph.C)	4	4.225	600
	575	— <b>No 257A.</b> - TB..... (Ph.C)	1	875	200
**	576	<b>Cathédrale de Reims. Nos 259 田 (3 ex *), 259c (2 ex *).</b> - TB..... (Web)	8	836	120
**	577	— <b>No 259a, 田 (deux ex *).</b> - TB..... (Ph.C)	4	1.020	180
**	578	— <b>Type IV. No 259c, 田 cdf.</b> - TB..... (Web)	4	540	80
**	579	— — <b>No 259c, 田 cdf avec N°.</b> - TB..... (Web)	4	540	70
**	580	<b>Mont Saint Michel. No 260, deux panneaux de 25 ex dont un cd 26.11.36.</b> - TB..... (Web)	50	2.250	200
**	581	<b>La Rochelle. No 261, 田.</b> - TB..... (Web)	4	680	130
**	582	<b>Pont du Gard. No 262.</b> - TB..... (Ph.C)	1	550	100
**	583	— <b>No 262, bdf.</b> - TB..... (Ph.C)	1	550	100
**	584	— <b>Papier blanc. No 262A.</b> - TB..... (Ph.C)	1	575	110
**	585	— — <b>No 262A.</b> - TB..... (Ph.C)	1	575	110
**	586	— — <b>No 262Aa, chaudron clair, cdf, superbe.</b> - R..... (Ph.I)	1	2.500	650
**	587	— — <b>No 262Aa, très frais.</b> - TB. - R..... (Ph.I)	1	2.500	600







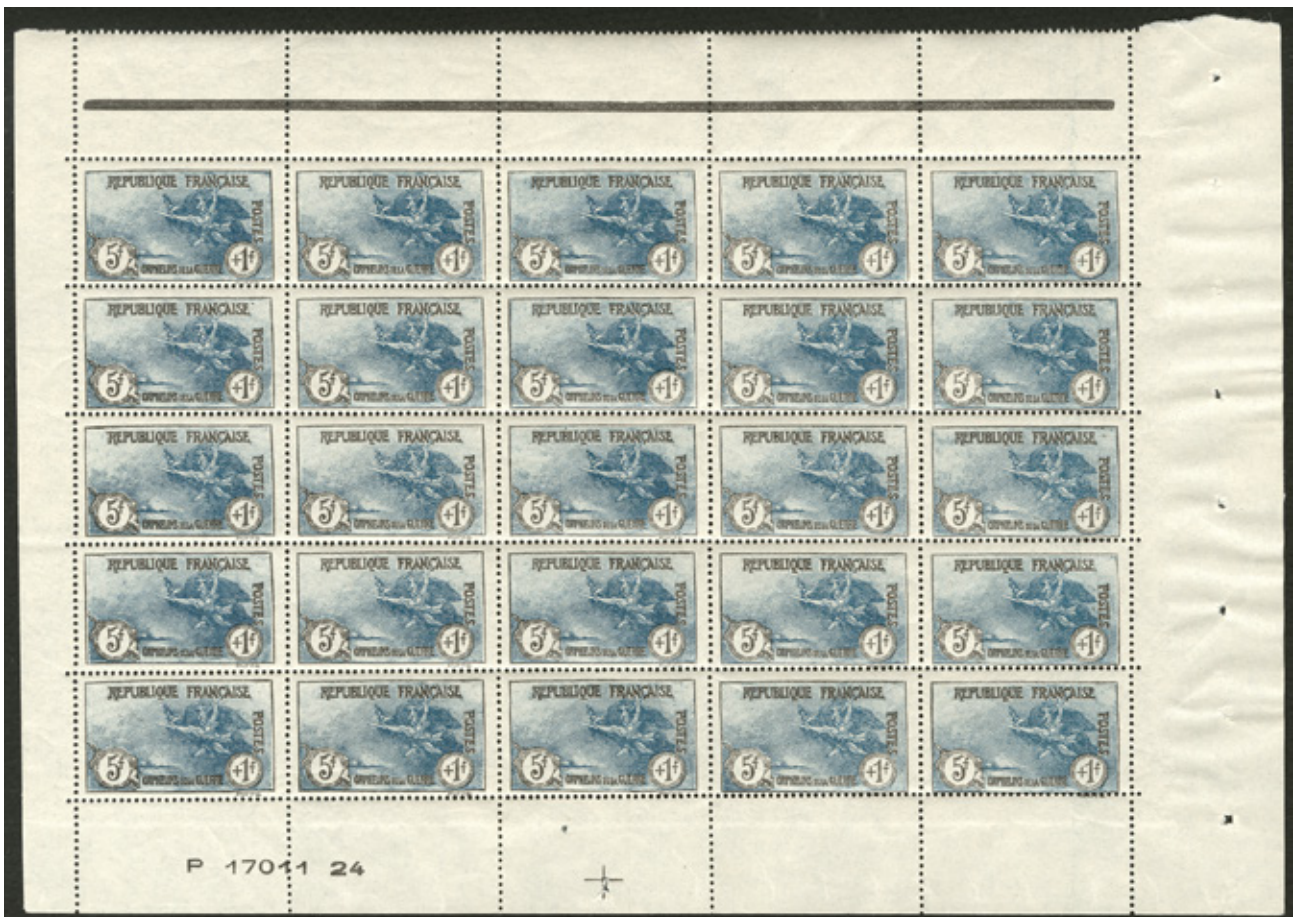
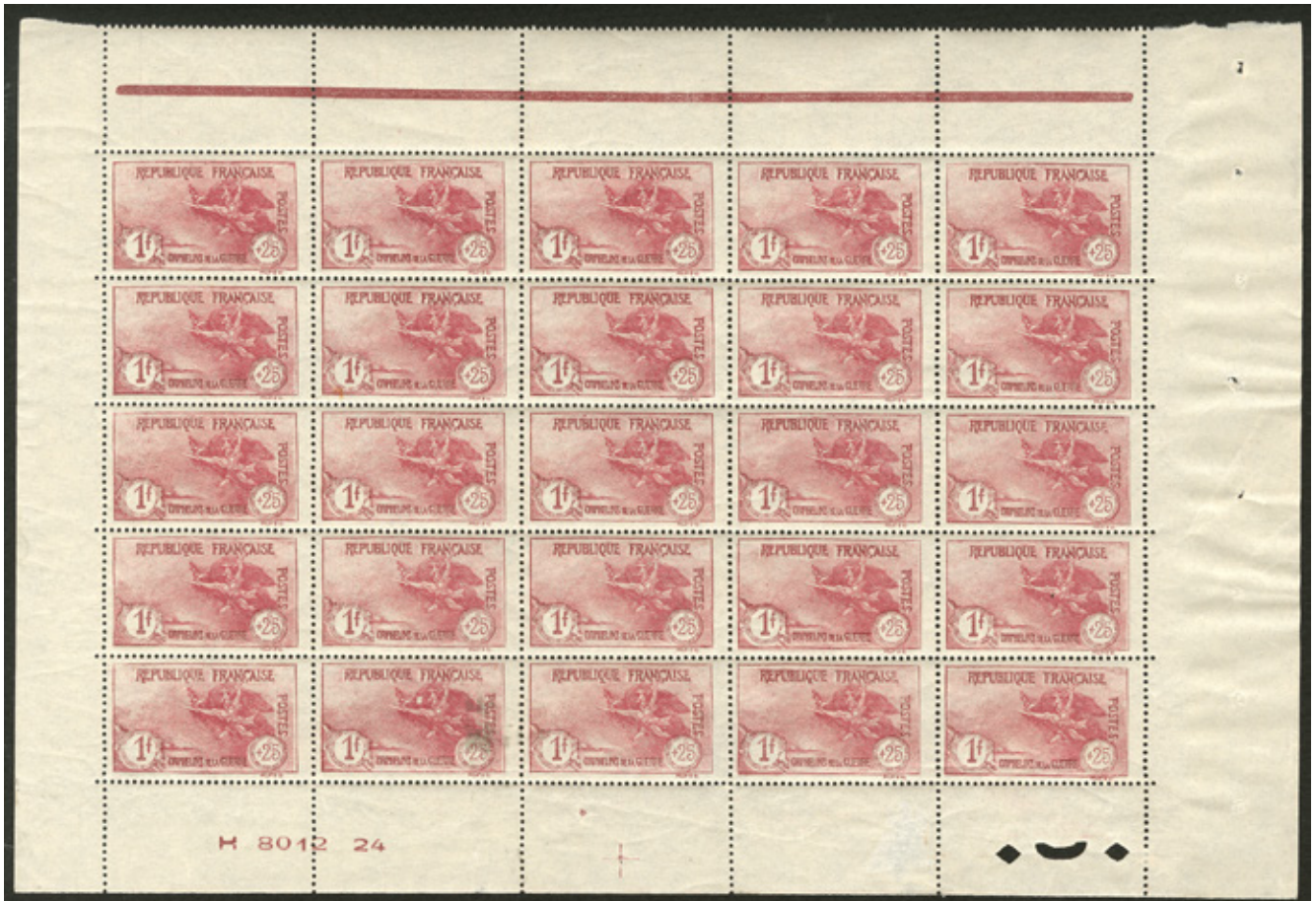



574



583



582



584



585



604



605



577



594



595



609



611



613



608



607



626



623



625



600



603



631



651



630



629



627





Nos des lots		Nb. de timbres	Cote	Prix de départ
** 588	— Dentelé 11. No 262B, bdf avec croix de repère, superbe. - R..... (Ph.I)	1	2.400	650
** 589	— — No 262B, très frais. - TB. - R..... (Ph.I)	1	2.400	600



** 590	Exposition coloniale. No 274, 田 (deux ex *). - TB ..... (Web)	4	320	50
** 591	Type Paix. Nos 285, 287, en 田 (dont deux ex * par bloc). - TB ..... (Web)	8	834	120
** 592	Colombe. No 294, 田 (deux ex *). - TB ..... (Web)	4	360	50
** 593	Normandie. No 300, 田 (deux ex *). - TB ..... (Web)	4	540	80
** 594	Atlantique Sud. No 321, cdf daté 30.7.36. - TB ..... (Ph.C)	1	800	130
** 595	— No 321, bdf. - TB ..... (Ph.C)	1	800	130
** 596	Exposition 1937. Nos 322 à 327, en 田 (dont deux ex * par bloc). - TB..... (Web)	24	364	40
(*) 597	SPECIMEN. Nos 330 à 333. - TB..... (Web)	4	400	60
** 598	Samothrace Nos 354 à 355. - TB..... (Web)	2	420	60
** 599	— Nos 354, 355 petit bdf. - TB..... (Web)	2	420	60
** 600	— Nos 354, 355, en 田. - TB..... (Ph.C)	8	1.680	250
(*) 601	Epreuve collective. Nos 360 à 362, avec rabat. - TB ..... (Web)	1	350	80
(*) 602	Essais de couleur "Coq et Marianne d'Alger", entre les N°630 et 648, tous en panneaux de 15, 25 ou 30 ex, des ex avec gomme et 3 RV. - TB ..... (Web)	238	—	200
** 603	Marianne d'Alger. No 648C, 16 couleurs différentes, encadrés. - TB ..... (Ph.C)	16	2.240	300
** 604	Non émis. Nos 701A à 701F. - TB ..... (Ph.C)	6	960	190
** 605	— Nos 701A à 701F. - TB ..... (Ph.C)	6	960	190
* 606	— Nos 701A à 701F. - TB ..... (Web)	6	510	80
** 607	Coq, papier fluo. No 1331d, très frais. - TB..... (Ph.C)	1	900	180
** 608	— No 1331d, 田 cdf, très frais. - TB ..... (Ph.C)	4	3.600	700



** 609	Marianne de Bequet, non émis. No 1841A, rouge, très frais. - TB. - R ..... (Ph.C)	1	2.250	500
** 610	— No 1841A, 田, très frais. - TB. - R ..... (Ph.I)	4	9.000	1.900
** 611	— No 1841B, vermillon, très frais. - TB. - R..... (Ph.C)	1	3.000	550
** 612	— No 1841B, 田, très frais. - TB. - R..... (Ph.I)	4	12.000	2.000
** 613	— No 1841C, rouge carminé, très frais. - TB. - R ..... (Ph.C)	1	2.750	500
** 614	— No 1841C, 田, très frais. - TB. - R ..... (Ph.I)	4	11.000	1.900
** 615	Sabine. Nos 1965/1979, la série de 15 valeurs sans phospho, gomme brillante, en blocs de dix. - TB (Web)	150	5.000	200
** 616	Surcharge "ANNULE". No 2626 (Maury 2627e), quatre □□□ formant bloc de douze bdf. - TB (cote Maury 2009) ..... (Web)	12	600	100
** 617	— No 2626 (Maury 2627e), 21 □□□ formant panneau de 63 ex bdf. - TB (cote Maury 2009) ..... (Web)	63	3.150	200
** 618	Sans phospho. No 2717a, bloc de 25 ex cdf. - TB ..... (Web)	25	1.750	150
** 619	— No 2770b, bloc de 20 ex cdf avec date 30.9.92. - TB ..... (Web)	20	1.400	120



632



635



636



646



637



638



657



656



648



640



643



662



649



647



650

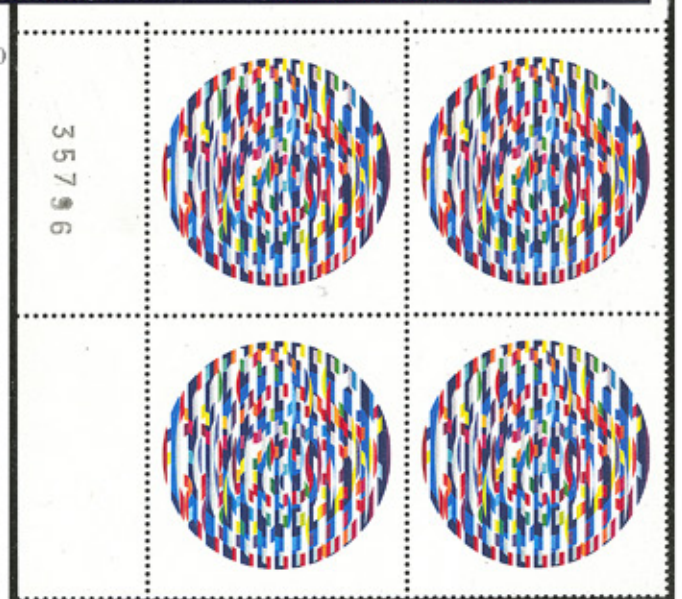

653





## VARIETES

**	620	Type Blanc. Piquage à cheval. No 109Ih, bloc de huit cdf. - TB (N°et cote Maury) ..... (Web)	8	920	100
**	621	Merson. Centre déplacé. No 120b, panneau de 25 ex encadré, papier GC avec manchette. - TB..... (Ph.C)	25	17.500	1.500
**	622	Non dentelé tenant à dentelé. No 131i, $\square$ bdf, superbe. - R (N°et cote Maury) ..... (Ph.I)	2	1.650	450



**	623	Merson. Sans teinte de fond. No 145d, très frais et centré. - TB..... (Ph.C)	1	600	150
**	624	— Non dentelé tenant à dentelé. No 145g, deux $\square$ formant $\square$ cdf, superbe. - R ..... (Ph.I)	4	4.500	1.100
**	625	— Non dentelé trois côtés. No 145l, grand bdf (point clair dans le bdf), très frais. - TB (N°et cote Maury)..... (Ph.C)	1	525	100
**	626	— — No 145l, bdf. - TB (N°et cote Maury)..... (Ph.C)	1	525	100
**	627	Impression sur raccord. No 181p, 10 ex dans un bloc de 20 ex interpanneaux double bdf, trois ex * dont un def. - TB (N°et cote Maury) ..... (Ph.C)	20	2.880	300
<input checked="" type="checkbox"/>	628	Surcharge très décalée. No 222, $\square\square$ (un ex barres seules et 2 ex quasiment valeur sur valeur), obl cad Versailles 8.27 sur <input checked="" type="checkbox"/> recommandée. - TB. - R..... (Web)	3	—	100
**	629	Sans surcharge. No 223, bloc de huit cdf dont un ex quasiment sans surcharge tenant à un ex barres partielles, par pliage du bdf, superbe. - R..... (Ph.C)	8	—	300
**	630	Surcharge en haut. No 224, $\square\square$ bdf (un ex **). - TB. - R..... (Ph.C)	3	—	200
**	631	Sans surcharge tenant à normal. No 225, $\square$ bdf dont un ex quasiment sans surcharge par pliage et décalage, superbe. - R..... (Ph.C)	2	—	250
**	632	Surcharge très déplacée et à cheval. No 228, $\square$ bdf, superbe. - R ..... (Ph.C)	4	—	100
**	633	3° Orphelins. Centre très déplacé. No 232a, $\square$ cdf dont un ex quasiment ** (petite imperfection d'origine), très frais et centré. - TB. - R (N°et cote Maury)..... (Ph.I)	4	4.350	800
**	634	Barres seules. No 298e, deux ex dans un $\square$ cdf tenant à deux ex avec surcharge "50c" en haut, superbe. - R (N°Maury)..... (Ph.I)	4	—	400
**	635	Surcharge à cheval. No 298f, $\square$ bdf, superbe. - R (N°Maury) ..... (Ph.C)	4	—	200
**	636	Surcharge quasiment absente tenant à surcharge déplacée. No 359, $\square$ bdf, infimes adhérences au verso mais superbe. - R ..... (Ph.C)	2	—	180
**	637	Sans surcharge (par pliage du cdf) tenant à normal. No 359j, tenant à normaux dans un bloc de six cdf, superbe. - R (N°et cote Maury)..... (Ph.C)	6	2.100	400
**	638	Surcharge barres seules tenant à surcharge inversée (barres en haut). Nos 477d $\square\square$ + 477f $\square$ , formant $\square$ cd 5.4.39, superbe. - R (N°Maury) ..... (Ph.C)	4	—	300



**	639	Double surcharge dont une verticale. No 479b, $\square$ bdf, superbe. - R ..... (Ph.I)	2	—	500
*	640	Surcharge déplacée ** tenant à non surchargé. No 480a, $\square$ bdf. - TB ..... (Ph.C)	2	1.100	200
**	641	Non surchargé tenant à surchargé. No 480e dans une $\square\square$ interpanneaux (un ex *) avec surcharge en diagonale, superbe. - R ..... (Ph.I)	3	—	450
**	642	Surcharge renversée. No 482a, $\square$ cdf, superbe ..... (Ph.I)	4	2.600	500
*	643	— No 482a, bdf, très frais et centré. - TB..... (Ph.C)	1	400	80



* 644	Surcharge "05" au lieu de "50". No 482c, tenant à normaux dans un $\boxplus$ bdf, jolie pièce. - TB. - RR(Ph.I)	4	8.000	1.600
* 645	Surchargé tenant à non surchargé. No 482g, surch. "50" sans les barres tenant à 3 ex sans surcharge dans un $\boxplus$ , jolie pièce. - TB. - R (N°Maury) ..... (Ph.I)	4	—	350
** 646	— No 483h, $\square\square$ verticale dont 483d, jolie pièce. - TB. - R (N°et cote Maury) ..... (Ph.C)	3	2.650	500



** 647	Francisque. Piquage à cheval. No 571Ab, la $\square\square\square\square$ double bdf. - TB (N°et cote Maury) ..... (Ph.C)	5	1.400	150
** 648	Cigale, inscriptions omises. No 1946b, bdf. - TB. - R ..... (Ph.C)	1	5.000	500
** 649	Agam, couleur noire omise. No 2113b (Maury 2112a), très frais. - TB. - R ..... (Ph.C)	1	2.850	450
** 650	— No 2113b (Maury 2112a), $\boxplus$ cdf. - TB. - R ..... (Ph.C)	4	11.400	1.600
** 651	Recensement, sans la couleur verte. No 2202b. - TB ..... (Ph.C)	1	535	80
☒ 652	— No 2202b, sur CP de Juin 82. - TB ..... (Web)	1	345	50
** 653	Marionnettes, oiseau brun au lieu de bleu. No 2235 (Maury 2240b), tenant à ordinaires à droite d'une $\square\square\square$ cdf. - TB ..... (Ph.C)	4	1.400	250
** 654	— Oiseau gris. No 2235, en $\square$ avec ordinaire. - TB ..... (Web)	2	—	50
** 655	— — No 2235, + un ordinaire bdf pour comparaison. - TB ..... (Web)	2	—	50
** 656	Piquage à cheval. No 2244 (Maury 2249b), $\boxplus$ bdf. - TB (cote Maury) ..... (Ph.C)	1	760	100

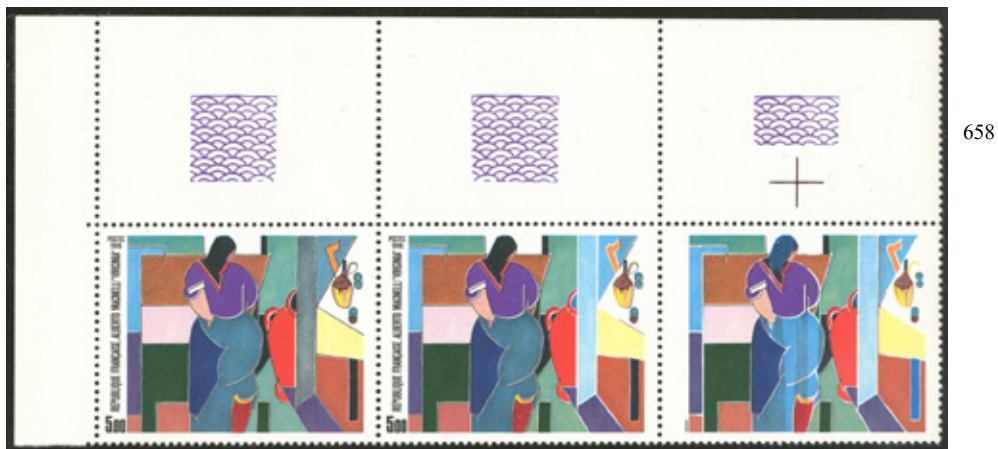

** 657	Magnelli, légende absente. No 2414b, cdf, très frais. - TB. - R ..... (Ph.C)	1	2.850	500
** 658	— No 2414b, tenant à deux ordinaires dans une $\square\square$ cdf. - TB. - R ..... (Ph.I)	3	2.850	600
** 659	Valeur faciale et RF omis. No 3657a, bloc de douze. - TB ..... (Web)	12	1.800	150



## NON DENTELES

(*)	660	<b>Mouchon. No 117c</b> , 田 bdf, froissure sur une □ - TB.....	(Web)	4	200	40
(*)	661	— <b>No 117c</b> , bloc de douze interpanneaux, bdf. - TB.....	(Web)	12	600	90
(*)	662	Nos 129d, 130g, 131b et 132c tous en □ bdf, 133c bdf. - TB.....	(Ph.C)	9	—	200
**	663	<b>Merson. No 145e</b> , grand cdf, <b>très frais</b> . - TB. - R.....	(Ph.1)	1	1.200	300
**	664	— <b>No 145e</b> , bdf, <b>très frais</b> . - TB. - R.....	(Ph.1)	1	1.200	250
**	665	<b>Impression recto et verso. No 654d</b> , 田 interpanneaux. - TB (N° et cote Maury).....	(Ph.1)	4	2.600	450
(*)	666	<b>Service. Nos 17 à 21</b> , tous bdf. - TB.....	(Web)	5	520	30

## POSTE AERIENNE

**	667	Nos 1*, 2. - TB.....	(Web)	2	725	150
*	668	Nos 1, 2 hauban cassé. - TB.....	(Web)	2	500	120
☒	669	Nos 1 + 2, obl cad de l'Exposition 26.6.27 sur CP photo anglaise. - TB.....	(Web)	2	500	80
*	670	<b>Ecusson brisé. No 1a</b> , <b>très frais</b> . - TB.....	(Ph.C)	1	1.400	200



*	671	<b>Ile de France. No 3</b> , <b>très frais et très bien centré</b> . - TB. - R.....	(Ph.1)	1	3.500	700
**	672	— <b>Surcharge espacée tenant à normal. No 3d</b> , 田 bdf, <b>superbe</b> . - RR.....	(Ph.1)	2	13.000	4.000
**	673	Nos 5, 6, 7, en feuilles de 25 ex cd 30, 31 et 34, charnières sur les bdf. - TB.....	(Web)	75	3.525	280
**	674	<b>Outremer vif. No 6b</b> , bdf, <b>très frais</b> . - TB.....	(Ph.C)	1	800	120

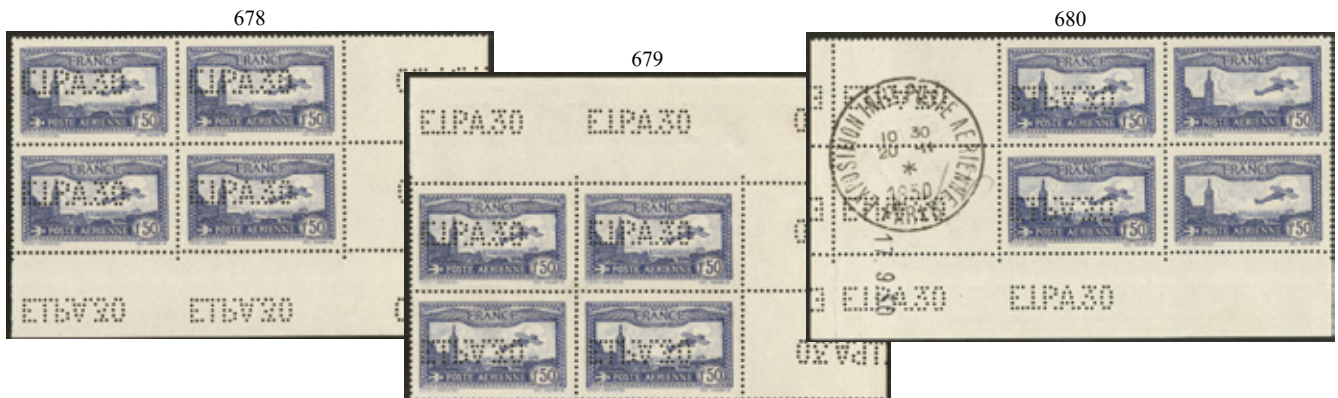

**	675	<b>EIPA 30. No 6c</b> , bdf. - TB.....	(Ph.C)	1	875	190
**	676	— <b>No 6c</b> . - TB.....	(Ph.C)	1	875	180
**	677	— <b>No 6c</b> . - TB.....	(Ph.C)	1	875	180
**	678	— <b>No 6c</b> , 田 cdf avec perfos répétées, <b>jolie pièce</b> . - TB.....	(Ph.1)	4	3.500	700
**	679	— <b>No 6c</b> , 田 cdf avec perfos répétées. - TB.....	(Ph.1)	4	3.500	700
**	680	— <b>Tenant à non perforés. Nos 6c 田 tenant à une 田 sans perfo</b> , formant 田 cdf avec perfo répétée et CS de l'Exposition, <b>jolie pièce</b> . - TB. - R (cote Maury).....	(Ph.1)	4	3.700	850
**	681	Nos 8 à 13, en feuilles de 25 ex sauf le 12 en panneau de 30 ex, charnières sur les bdf. - TB.....	(Web)	155	7.725	450
**	682	<b>No 10</b> , bloc de dix cd 2.7.37. - TB.....	(Web)	10	400	60

Nous établissons gracieusement, sur demande, un certificat pour les pièces d'une valeur supérieure à 400 €  
Pour les pièces d'un montant inférieur à 400 €, nous vous demanderons une participation de 10 € par certificat.







**	683	No 14, vert, cdf daté 23.12.35. - TB. - R .....	(Ph.I)	1	2.000	400
**	684	No 14. - TB. - R .....	(Ph.I)	1	2.000	380
**	685	No 14b, vert foncé. - TB. - R .....	(Ph.I)	1	2.400	400
**	686	No 14b, très frais. - TB. - R .....	(Ph.C)	1	2.400	400



**	687	Burelé. No 15, bdf. - TB .....	(Ph.C)	1	1.500	300
**	688	— No 15, très frais. - TB. - R .....	(Ph.C)	1	1.500	300
**	689	— No 15, 田 cd 15 Juin 1936, un ex et le bdf *, très frais. - TB. - R .....	(Ph.C)	4	5.300	1.000
**	690	Burelage renversé. No 15b, petit bdf. - TB .....	(Ph.C)	1	1.600	300
**	691	— No 15b, très frais. - TB. - R .....	(Ph.C)	1	1.600	300
**	692	UPU. No 20, feuille de dix. - TB .....	(Web)	10	650	80
**	693	Paris. No 29, feuille de dix, cd 16.12.49. - TB .....	(Web)	10	1.800	250



**	694	Potez. Légende et valeur absentes. No 62b. - TB. - R .....	(Ph.I)	1	10.000	1.500
**	695	— Légende et valeur absentes à 80%. No 62, bdf. - TB .....	(Web)	1	—	100
**	696	— "3" de "30,00" et "Poste" absents. No 62, cdf daté 11.8.98. - TB .....	(Web)	1	—	80
**	697	— Légende incomplète. No 62, en □ cdf avec normal. - TB .....	(Web)	2	—	100
**	698	— — No 62, en □ bdf avec normal. - TB .....	(Web)	2	—	100
*	699	Collection. 1930-1949, complète sauf 14 et 15. - TB .....	(Web)	22	380	50

#### POSTE AERIENNE MILITAIRE

**	700	Richelieu. No 2, bdf, très frais. - TB .....	(Ph.I)	1	1.100	250
**	701	— No 3, bdf. - TB .....	(Web)	1	240	50
**	702	— No 3, bdf. - TB .....	(Web)	1	240	50
*	703	— No 3. - TB .....	(Web)	1	185	30
☒	704	Marseille. No 15, ☒ entier 2c rouge, obl 15-12 pour les USA. - TB (N°et cote Maury) .....	(Web)	1	—	200
☒	705	— No 15a, ☒ entier 6c orange, obl cad 15-12 pour les USA. - TB (N°et cote Maury) .....	(Web)	1	1.750	200
☒	706	Toulon. No 17, obl 21.12.45 sur ☒ pour les USA. - TB (N°et cote Maury) .....	(Web)	1	625	80

#### FRANCHISE MILITAIRE

**	707	Nos 6 et 7 en feuille de 100 ex, 8 trois feuilles de 100 ex, toutes datées entre 1931 et 1937. - TB .....	(Web)	500	4.440	250
(*)	708	No 10A, 36 feuillets de 10 ex, sans la couverture de carnet. - TB .....	(Web)	360	—	100

#### BLOCS ET FEUILLETS

**	709	Paris. No 1, superbe. - RR .....	(Ph.I)	1	5.500	1.200
*	710	— No 1, le feuillet pli mais les timbres ** et TB .....	(Web)	1	1.500	200
*	711	— Nos 1, 2, infimes pd en bordures mais les timbres **. - TB .....	(Web)	2	2.850	400



**	712	—	<b>Oblitération hors timbres. No 1b</b> avec cad 2.5.25. - TB. - R .....	(Ph.I)	1	3.000	500
*	713	—	— <b>No 1b</b> , obl cad 5.5.25, les timbres ** et TB .....	(Web)	1	1.400	200
**	714		<b>Strasbourg. No 2, superbe.</b> - R .....	(Ph.C)	1	3.500	750
*	715	—	<b>No 2</b> , fortes charnières mais la □** et TB .....	(Web)	1	1.350	250
*	716	—	<b>Oblitération hors timbres. No 2a</b> , froissure sinon TB .....	(Web)	1	1.350	200
**	717		<b>PEXIP. No 3.</b> - TB .....	(Web)	1	800	120
**	718		<b>CITEX. No 5.</b> - TB .....	(Web)	1	1.000	200



709



712

**	719	<b>BLOCS SOUVENIRS. Lot. 2005-2009</b> , 28 ex entre les N°4 et 46 tous sous blister, dont doubles. - TB(Web)	28	560	50
----	-----	---	----	-----	----



**PREOBLITERES**

	720	<b>Surcharge 4 lignes. No 3, 6 FEVR.</b> - TB. - R .....	(Ph.I)	1	2.400	600
	721	— <b>Surcharge horizontale. No 4a, 14 MARS</b> , défauts mais TB d'aspect .....	(Ph.C)	1	3.500	250
	722	— <b>No 6, 21 FEVR.</b> - TB. - R .....	(Ph.C)	1	1.600	350
	723	— <b>Surcharge horizontale. No 6a, 13 MARS.</b> - TB. - R .....	(Ph.I)	1	1.750	400
	724	— <b>No 8, 16 MARS</b> , infime pd. - TB. - R .....	(Ph.I)	1	2.800	700
*	725	<b>Surcharge 5 lignes. No 13, 10 SEPT.</b> - TB .....	(Ph.C)	1	750	100
	726	— <b>No 13, 9 NOVE</b> , □interpanneaux, fente sur un ex. - TB .....	(Ph.C)	2	1.500	150
	727	— Nos 14, 15, pd, TB d'aspect .....	(Web)	2	1.450	180
	728	— Nos 14, 15a, def, TB d'aspect .....	(Web)	2	1.450	150
	729	— <b>Sans quantième. No 14a, OCTO.</b> - TB .....	(Ph.C)	1	800	150
	730	— — <b>No 14a, OCTO.</b> - TB .....	(Ph.C)	1	800	150
	731	— — <b>No 14a, OCTO.</b> - TB .....	(Ph.C)	1	800	120
	732	— Nos 14a, 15 pd, TB d'aspect .....	(Web)	2	1.450	180
	733	— <b>No 15, 6 ?.</b> - TB .....	(Ph.C)	1	650	130

734	—	<b>No 15, 16 NOVE.</b> - TB ..... (Ph.C)	1	650	120
735	—	<b>No 15, 11 SEPT.</b> - TB..... (Ph.C)	1	650	120
736	—	<b>No 15, 11 OCTO.</b> - TB ..... (Ph.C)	1	650	120
737	—	<b>No 15, 6 OCTO.</b> - TB..... (Web)	1	650	90
738	—	<b>No 15, 26 SEPT,</b> pli sur une dent d'angle. - TB..... (Web)	1	650	80
739	—	<b>No 16, 10 OCTO,</b> pli d'angle. - TB..... (Ph.C)	1	1.400	250
740	—	<b>No 16, 11 DECE,</b> pli. - TB ..... (Ph.C)	1	1.400	250
741	—	<b>Sans quantième. No 16a, SEPT,</b> pd. - TB ..... (Ph.C)	1	1.400	180
742	—	<b>No 16a, SEPT,</b> défauts. - TB. - R ..... (Ph.C)	1	1.400	180
743	—	<b>No 16a, NOVE,</b> légers défauts. - TB..... (Ph.C)	1	1.400	150
744	—	<b>No 17, 6 OCTO,</b> pli d'angle. - TB. - R..... (Ph.I)	1	2.500	400
745	—	<b>No 18, 11 OCTO,</b> aminci sinon TB..... (Ph.C)	1	1.500	200
**	746	<b>Postes Paris. No 24.</b> - TB..... (Ph.C)	1	850	200
	747	Nos 24 à 29, 30(2), 31 à 34, 36, 37(2). - TB, B ou pd..... (Web)	15	4.850	350
	748	Nos 24, 25, 25a, 26, 29 (2), 30, 32, 36. - TB..... (Web)	9	950	100
**	749	Nos 41, 42, 46, 48, 51, 52, 53, 55/57, 64, 67, 70, 72, 76, tous en feuille de 100 ex, 78 2 feuilles de 100 ex, toutes datées. - TB ..... (Web)	1.800	26.420	1.200
**	750	<b>Merson. No 44,</b> 田 cdf (deux ex *). - TB ..... (Web)	4	310	50
**	751	<b>Louvre. No 47,</b> 田 interpanneaux, très frais. - TB ..... (Ph.C)	4	1.400	250
**	752	— <b>No 47,</b> 田 interpanneaux, très frais. - TB..... (Ph.C)	4	1.400	250
**	753	— <b>No 47 (Maury 59),</b> 田 cdf (un ex *). - TB..... (Ph.C)	4	1.225	150
*	754	<b>Collection. 1922-1947,</b> complète sauf 47 et 69. - TB..... (Web)	66	1.280	60
*	755	<b>Lot. 1920-1998,</b> valeurs et séries moyennes, des doubles ou multiples et qqs obl. - TB ou B..... (Web)	-	—	600

## TAXE

	756	<b>Lithographie. No 1,</b> obl OR (mal marquée). - TB ..... (Web)	1	350	50
☒	757	— <b>No 1,</b> obl cad Alger 27 Janv 59 sur devant de lettre. - TB..... (Web)	1	850	100
**	758	<b>No 4,</b> 田, très frais. - TB ..... (Ph.C)	4	850	200
**	759	<b>No 4,</b> 田 bdf (un ex *), très frais. - TB..... (Ph.C)	4	850	180
*	760	Nos 5, 6. - TB..... (Ph.C)	2	600	100
**	761	<b>No 7,</b> 田 bdf, très frais. - TB..... (Ph.C)	4	2.400	600
*	762	<b>No 7.</b> - TB ..... (Ph.C)	1	600	120
*	763	<b>No 8, très frais.</b> - TB ..... (Ph.C)	1	800	180
*	764	<b>No 8,</b> bdf. - TB..... (Ph.C)	1	800	170
*	765	<b>No 8.</b> - TB ..... (Ph.C)	1	800	140
*	766	Nos 9 田 (2 ex def), 10(3 **), 11**, 12, 18**, 39 aminci, Journaux 8**. - TB ..... (Web)	12	2.145	150
*	767	<b>Surchargé "SPECIMEN" en violet. No 18.</b> - TB (cote Maury)..... (Web)	1	525	90

768



770



*	768	<b>No 23,</b> gomme diminuée sinon très frais et TB..... (Ph.I)	1	2.000	200
	769	<b>No 23,</b> sur petit fragment avec cad rouge 15.10.91. - TB..... (Ph.C)	1	900	180
*	770	<b>No 24, très frais.</b> - TB. - R ..... (Ph.I)	1	4.000	700
*	771	<b>No 25.</b> - TB ..... (Ph.C)	1	800	180
**	772	Nos 28, 55 à 59, tous en feuille de 100 ex. - TB ..... (Web)	600	6.760	300
**	773	Nos 29, 33, 35, 37, 40A, tous en panneaux de 50 ex mill. 5, 6 ou 7, charnières sur les bdf. - TB..... (Web)	250	1.735	80
*	774	<b>No 34, rouge saumon.</b> - TB ..... (Ph.C)	1	950	200
*	775	<b>No 34, très frais.</b> - TB ..... (Ph.C)	1	950	200
☒	776	<b>No 34, sur ☒ entier USA</b> 2c vert, de la Nouvelle-Orléans 20 Sept 94 pour Bordeaux. - TB..... (Web)	2	—	100
*	777	<b>No 39, rose sur paille.</b> - TB..... (Ph.C)	1	950	200
*	778	<b>No 39.</b> - TB ..... (Ph.C)	1	950	130
	779	<b>No 39,</b> obl cad Juin 1907 sur support. - TB..... (Ph.C)	1	525	80
	780	<b>No 39,</b> □(pli accordéon), obl cad Paris Oct 96 sur petit fragment. - TB ..... (Ph.C)	2	1.050	150
**	781	<b>No 41, très frais.</b> - TB ..... (Ph.C)	1	750	140
	782	<b>No 62,</b> deux panneaux de 25 ex cdf dont un daté 15.6.31. - TB..... (Web)	50	1.500	80







Nos des lots		Nb. de timbres	Cote	Prix de départ
* 783	<b>Collection. 1859-1946</b> , valeurs moyennes et séries complètes entre les N°1 et 77, tous états..... (Web)	72	10.500	350
* 784	— <b>Type Duval 1893-1943</b> , mil., cd, qqs variétés, des ex ** et 99 ☒, CP ou fragments affts et obl divers, sur pages d'expo. - TB..... (Web)	-	—	800
☒ 785	<b>Lot. 1863-1960</b> , 45 ☒, CP ou bordereaux et devants, affts et obl divers. - TB ou B..... (Web)	-	—	150
<b>MILLESIMES</b>				
** 786	Nos 75, 83, 85, 87, 88, 101, 103, 106, tous en □ mill. - TB..... (Web)	20	835	80
** 787	<b>No 80</b> , □ mill. 8, très frais. - TB..... (Web)	2	510	80
** 788	<b>No 82</b> , □ mill. 8, très frais. - TB..... (Ph.C)	2	780	120
** 789	<b>No 94</b> , □ mill. 9, très frais. - TB..... (Web)	2	550	90
** 790	<b>No 95</b> , □ mill. 9. - TB..... (Ph.C)	2	2.200	300
* 791	<b>No 95</b> , □ mill. 9, un ex **. - TB..... (Ph.C)	2	1.600	250
** 792	<b>No 96</b> , □ mill. 2, 6, 8 et 0, deux □ avec pont *. - TB..... (Web)	8	1.210	120
** 793	<b>No 97</b> , □ mill. 9. - TB..... (Web)	2	420	70
** 794	<b>No 98</b> , □ mill. 8. - TB..... (Ph.C)	2	980	120
** 795	<b>No 105</b> , □ mill. 0, le pont *. - TB..... (Ph.C)	2	1.250	120
** 796	Nos 131 □ mill. 6, 132 □ mill. 5 (le pont *), très frais. - TB..... (Web)	4	950	100
* 797	<b>Taxe. No 39</b> , □ mill. 6, très frais. - TB. - R..... (Ph.C)	2	2.500	450
* 798	— <b>Collection. 1882-1926</b> , 222 □, 8 ☒ et un bloc de douze obl, entre les N°28 et 54, majorité Duval, nuances et qqs doubles, qqs ex **. - TB..... (Web)	488	—	150
* 799	<b>Collection. Sage. 1883-1900</b> , 125 □ et 5 ☒ entre les N°83/104, nuances, qqs ex fortes charnières. - TB..... (Web)	270	—	700
* 800	— <b>Mouchon. 1900-1903</b> , 32 □ entre les N°112 et 128, nuances, qqs ex fortes charnières. - TB..... (Web)	64	—	350
* 801	— <b>Type Blanc. 1900-1924</b> , 135 □ entre les N°107 et 111, nuances et mill. divers. - TB..... (Web)	270	—	90
* 802	— <b>Semeuse lignée. 1903-1924</b> , 50 □ dont deux obl, nuances, qqs ex fortes charnières. - TB..... (Web)	100	—	400
* 803	— <b>1906-1926</b> , 173 □ dont sept obl, majorité Semeuse dont 136(2) et divers Pasteur, FM, cours d'instruction, etc., qqs ex fortes charnières. - TB..... (Web)	346	—	600

**BLOCS DE QUATRE COINS DATES**

** 804	<b>Caisse d'Amortissement. Nos 256, 269</b> , en ☒ cd dont un ex * par bloc et les bdf *. - TB..... (Web)	8	1.805	300
** 805	— <b>No 269</b> , ☒ cd 31.10.30, bdf *. - TB..... (Ph.C)	4	1.750	200
** 806	— <b>No 269</b> , ☒ cd 15.11.30, un ex et le bdf *. - TB..... (Web)	4	1.225	150
** 807	— <b>Les 5 séries petit format</b> , tous en ☒ cd dont deux ex * par bloc. - TB..... (Ph.C)	60	5.450	750
** 808	<b>No 258</b> , 4 ☒ cd 30, 31, 33 et 34, un ex et les bdf *. - TB..... (Web)	16	1.370	150
** 809	Nos 259 (2), 260c (2), en ☒ cd dont un ex et le bdf *, deux ex pd. - TB..... (Web)	16	1.930	250
** 810	<b>Reims. No 259a</b> , ☒ cd 3.6.30, dont un ex et le bdf *. - TB..... (Ph.C)	4	1.225	180
** 811	— <b>No 259a</b> , ☒ cd 12.6.30, dont un ex et le bdf *, paille dans le papier d'un ex. - TB..... (Web)	4	1.225	180
** 812	<b>La Rochelle. No 261</b> , six ☒ cd 31, 32 et 35 à 38, un ex et le bdf * par bloc. - TB..... (Web)	24	3.560	350
** 813	— <b>No 261b</b> , deux ☒ cd 29 dont un <b>date à droite</b> , un ex et le bdf * par bloc. - TB..... (Web)	8	1.470	200
** 814	— <b>No 261c</b> , ☒ cd 29.9.30, dont un ex et le bdf *. - TB..... (Ph.C)	4	1.250	180
** 815	<b>Pont du Gard. No 262b</b> , ☒ cd 26.11.31, un ex et le bdf *. - TB..... (Ph.C)	4	2.275	300
** 816	<b>Normandie. No 300</b> , ☒ cd 22.5.36, dont un ex et le bdf *. - TB..... (Web)	4	700	90
** 817	<b>Atlantique Sud. No 321</b> , ☒ cd 29.7.36, dont un ex et le bdf *. - TB..... (Ph.C)	4	2.800	400
** 818	<b>Samothrace. Nos 354, 355</b> , en ☒ cd 16 et 17.9.37, dont un ex et le bdf * par bloc. - TB..... (Web)	8	1.470	190
** 819	<b>Ader. No 398</b> , ☒ cd 28.2.38. - TB..... (Web)	4	900	150



820



821

** 820	<b>Poste Aérienne. Outremer vif. No 6b</b> , ☒ cd 24.10.30, un ex et le bdf *. - TB..... (Ph.I)	4	2.975	380
** 821	— <b>EIPA 30. No 6c</b> , ☒ cd 16.9.30, dont un ex et le bdf *. - TB..... (Ph.I)	2	3.205	600
** 822	— <b>Burelé. No 15</b> , ☒ cd 15 Juin 1936, très frais. - TB. - R..... (Ph.I)	4	7.500	1.200
** 823	— <b>Burelage renversé. No 15b</b> , ☒ bdf avec date 16 Juin 1936. - TB. - R..... (Ph.I)	4	7.500	1.100
** 824	— <b>Collection. 1930-1936</b> , entre les N°5/13 en ☒, tous cd différents, bdf et un ex * par bloc. - TB..... (Web)	76	3.000	250
** 825	<b>Collection. 1936-1939</b> (Poste, FM), valeurs moyennes et séries complètes en ☒ cd, majorité commémos, généralement un ex et le bdf * par bloc. - TB..... (Web)	-	9.000	600





- \* 826 **Lot. 1925-1938** (Poste), bel ensemble dont Blanc, Paix et divers commémos, etc., nombreuses dates différentes, deux ex\* par bloc. - TB..... (Web) - — 700

823



822



## ROULETTES

- |    |     |  |     |       |     |
|----|-----|--|-----|-------|-----|
| ** | 827 | Nos 1(2) et 2 en bande de six vertic., 12 bande de onze, 13 et 31 en bande de six + un 田 date à gauche. - TB..... (Web)            | 45  | 1.315 | 130 |
| ** | 828 | <b>No 2, 田 interpanneaux tenant à 4t interpanneaux sans impression, bdf, charnière sur un pont mais superbe</b> ..... (Web)        | 4   | —     | 50  |
| ** | 829 | <b>No 3</b> , bande verticale de neuf N°130c, dont raccord entre les 7 <sup>e</sup> et le 8 <sup>e</sup> timbre. - TB ..... (Ph.C) | 9   | 1.650 | 300 |
| ** | 830 | <b>No 5</b> , bande de six verticale N°158 avec raccord sur le 1er ex. - TB ..... (Web)  | 6   | 305   | 50  |
| ** | 831 | <b>No 7</b> , bande de six verticale N°161. - TB..... (Ph.C)   | 6   | 525   | 100 |
| ** | 832 | <b>No 7</b> , bande verticale de six N°161. - TB..... (Web)  | 6   | 525   | 90  |
| ** | 833 | <b>No 7</b> , bande de douze N°161. - TB ..... (Web)   | 12  | 1.050 | 200 |
| ** | 834 | <b>No 8</b> , bande verticale de six. - TB ..... (Web)   | 6   | 185   | 35  |
| ** | 835 | <b>No 9</b> , bande de onze N°170, léger décalque au verso. - TB ..... (Web)   | 11  | 425   | 80  |
| ** | 836 | <b>No 9</b> , bande de douze N°170. - TB ..... (Web)   | 12  | 425   | 80  |
| ** | 837 | <b>No 13</b> , bande de onze N°139c. - TB..... (Web)   | 11  | 460   | 90  |
| ** | 838 | <b>No 13, feuille de 100 ex date 2.10.25 à gauche et N°33792</b> , 3 ex * et deux ex se détachent. - TB..... (Ph.C)                | 100 | 4.914 | 450 |
| ** | 839 | <b>No 14</b> , bande de onze N°140k, avec raccord sur le 1er ex. - TB ..... (Web)  | 11  | 680   | 140 |
| *  | 840 | <b>No 14</b> , bande de onze, léger décalque de couleur sur la gomme mais TB..... (Web)  | 11  | 680   | 100 |
| ** | 841 | <b>No 15, bande de six verticale N°177, superbe</b> . - R..... (Ph.C)  | 6   | 2.500 | 450 |
| ** | 842 | <b>No 15</b> , bande de six verticale N°177, qqs dents rognées. - TB..... (Ph.C)   | 6   | 2.500 | 300 |
| ** | 843 | <b>No 16</b> , bande horizontale de six, imperceptible adhérence sur le bord d'un ex mais TB..... (Web)                            | 6   | 650   | 100 |
| ** | 844 | <b>No 16</b> , bande de six N°111, pli dans l'angle d'un ex mais TB..... (Web)   | 6   | 650   | 50  |
| ** | 845 | <b>No 18</b> , bande de onze N°192c, un ex * et 2 petits points de rousseur au verso. - TB. - R..... (Ph.C)                        | 11  | 4.800 | 400 |
| *  | 846 | <b>No 18, bande horizontale de six N°192c</b> , bdf, léger pli sur un ex mais TB. - R ..... (Ph.C)                                 | 6   | 2.600 | 250 |
| *  | 847 | <b>No 18</b> , bande de onze N°192c, sept ex **. - TB..... (Ph.C)  | 11  | 4.800 | 500 |
| *  | 848 | <b>No 18</b> , bande de onze N°192c (dont six ex **), dents rognées à gauche. - TB. - R ..... (Ph.C)                               | 11  | —     | 350 |
| ** | 849 | <b>No 19</b> , bande de six bdf N°179. - TB..... (Ph.C)  | 6   | 650   | 120 |
| ** | 850 | <b>No 19</b> , bande de onze N°179. - TB ..... (Web)   | 11  | 950   | 130 |
| ** | 851 | <b>No 22</b> , bande de onze N°174. - TB ..... (Web)   | 11  | 500   | 100 |
| ** | 852 | <b>No 22</b> , bande de onze N°174. - TB ..... (Web)   | 11  | 500   | 80  |
| ** | 853 | <b>No 23</b> , bande de onze N°199f. - TB ..... (Web)  | 11  | 400   | 80  |
| ** | 854 | <b>No 24</b> , bande de onze N°181 dont le 1 <sup>er</sup> timbre *. - TB ..... (Web)  | 11  | 850   | 90  |
| ** | 855 | <b>No 26</b> , bande de onze N°236. - TB ..... (Web)   | 11  | 500   | 80  |
| ** | 856 | <b>No 27</b> , bande de onze N°237, deux ex *. - TB ..... (Web)  | 11  | 1.250 | 150 |
| ** | 857 | <b>No 27</b> , bande de onze N°237, deux ex *. - TB ..... (Web)  | 11  | 1.250 | 100 |
| ** | 858 | <b>No 28</b> , bande de onze N°280. - TB ..... (Web)   | 11  | 500   | 100 |
| ** | 859 | <b>No 29</b> , bande de onze N°281a, un ex *. - TB ..... (Web)   | 11  | 1.400 | 150 |
| ** | 860 | <b>No 31</b> , panneau verticale de 20 ex N°279a, <b>bdf avec date 7.4.34 et N°50108 à gauche</b> . - TB..... (Web)                | 20  | 350   | 50  |
| ** | 861 | <b>No 31</b> , feuille de cent ex N°279a, <b>bdf avec date 7.4.34 et N°55366 à gauche</b> . - TB..... (Web)                        | 100 | 1.713 | 150 |
| ** | 862 | <b>No 31, feuille de 100 ex date 9.4.34 à gauche et N°34738</b> , deux ex * et un légèrement séparé. - TB (Web)                    | 100 | 1.713 | 150 |
| ** | 863 | <b>No 32, □□ verticale N°283d</b> . - TB ..... (Ph.C)  | 3   | 480   | 90  |
| *  | 864 | <b>No 32, □□ verticale N°283d</b> , gomme altérée mais TB ..... (Web)  | 3   | 480   | 30  |
| ** | 865 | <b>No 33</b> , bande de onze N°365c. - TB..... (Web)   | 11  | 675   | 140 |
| ** | 866 | <b>No 33</b> , bande de onze N°365c, un ex *. - TB ..... (Web)   | 11  | 675   | 70  |
| ** | 867 | <b>No 34</b> , bande de onze N°412a, deux ex *. - TB ..... (Web)   | 11  | 725   | 70  |
| ** | 868 | <b>No 35</b> , bande de onze N°416a. - TB..... (Ph.C)  | 11  | 1.400 | 280 |
| ** | 869 | <b>No 36</b> , bande de onze N°368b, deux ex *. - TB ..... (Web)   | 11  | 1.000 | 100 |







Nos des lots		Nb. de timbres	Cote	Prix de départ
**	870	No 37, bande de onze N°886d. - TB	(Web) 11 530	100
**	871	No 37, bande de douze N°886d. - TB	(Web) 12 530	80
**	872	Nos 38 à 41, 50 à 52a, en bandes de onze. - TB	(Web) 88 1.540	100
*	873	No 42, bande verticale de six préos N°40a, dont un ex variété "." entre le "F" et le "R". - TB. - R	(Ph.C) 6 3.250	300
*	874	No 42, bande de onze préos N°40a, six ex **. - TB (cote Maury)	(Ph.C) 11 5.750	500
*	875	No 43, bande de onze préos N°41b, huit ex **. - TB	(Web) 11 1.400	120
**	876	No 44, bande de onze préos N°51b. - TB	(Web) 11 600	100
**	877	No 46, bande de onze préos N°43. - TB	(Ph.C) 11 1.025	200
**	878	No 46, bande de onze préos N°43. - TB	(Ph.C) 11 1.025	180
**	879	No 49, bande de onze préos N°78. - TB. - R	(Ph.C) 11 1.500	270
**	880	No 49, bande de douze préos N°78. - TB	(Ph.C) 12 1.500	300
**	881	No 53, bande de onze N°1331 avec N°vert au verso. - TB	(Web) 11 340	50
**	882	No 101A, bande de sept N°3632c avec N°noir au verso. - TB	(Web) 7 1.050	150
**	883	No 101B, bande de sept N°3633c avec N°noir au verso. - TB	(Web) 7 1.050	150
**	884	No 103, bande de onze N°3743c sans N°au verso. - TB	(Web) 11 385	70
**	885	Piquage à cheval. No 103, bande de onze N°3743. - TB	(Web) 11 —	180
**	886	— No 106, bande verticale de sept N°4159, tous avec impression défectueuse. - TB	(Ph.C) 7 —	130
**	887	Mise en train de bobines. No 19, bande de onze N°179 avec bdf (consolidé) de mise en train. - TB	(Ph.C) 11 950	180
**	888	— No 37, bande de six verticale N°886d tenant à 2 ex impression bleue (Yv. BH 3), superbe. - R	(Web) 8 —	150
**	889	— No 37, deux ex N°886d tenant à neuf ex impression bleue (Yv. BH 3), superbe. - R	(Ph.C) 11 —	300
*	890	Lot. 1921-1932. Nos 8, 17, 20, 25, 26, 30, 44, 48 et 49. - TB, B ou pd	(Web) 94 5.840	350

## CARNETS

**	891	No 111-C1, carnet de 40t N°111e. - TB. - R	(Ph.I) - 1.800	500
**	892	No 111-C2, carnet de 40t N°111e avec surcharge "Prix réduit: 2 francs" sur couverture. - TB. - R	(Ph.I) - 2.000	600



**	893	No 135-C1, carnet de 20t N°135c. - TB	(Ph.C) - 600	180
**	894	No 137-C3, carnet de 40t N°137d. - TB	(Web) - 370	100
**	895	Nos 137-C7 et C9, carnets de 40t. - TB	(Web) - 730	180
**	896	Papier GC. No 137-C8, carnet de 40t, 2 infimes points de rousseurs en marge sinon TB	(Ph.C) - 950	150
**	897	No 137-C9, carnet de 40t N°137d. - TB	(Web) - 370	100
**	898	No 138-C1, carnet de 20t N°138d. - TB	(Ph.C) - 600	180
**	899	Nos 158-C1 et C2, carnets de 40t dont le C2 S.5. - TB	(Web) - 425	90
**	900	No 159-C3, carnet de 20t s.28. - TB	(Web) - 360	100
**	901	Nos 170-C1(2), 283-C13, 365-C5, 368-C3(3), 517-C1, 886-C21. - TB	(Web) - 1.600	200
**	902	Minéraline. No 188-C1, carnet de 10t N°188A. - TB. - R	(Ph.I) - 7.250	1.400
**	903	Phéna. No 188-C2, carnet de 10t N°188, pli vertical sur une □ sinon TB	(Web) - 650	120
**	904	No 189-C2, carnet de 20t N°189a, dont froissure de gomme (d'origine) sur 5 ex. - TB	(Web) - 400	80
**	905	Surchargé "SPECIMEN". No 192-CA4, carnet de 20t 192b, S.98. - TB	(Ph.C) - 3.200	300
**	906	Sourire de Reims. No 256-C1, carnet de 8t. - TB	(Web) - 1.350	250
**	907	— No 256-C1, carnet de 8t. - TB	(Web) - 1.350	250
**	908	No 283-C48, carnet de 20t S.378, avec N° et date 1.2.36 en bas. - TB	(Web) - 670	180





841



842



846



849



873



886



863



831



864

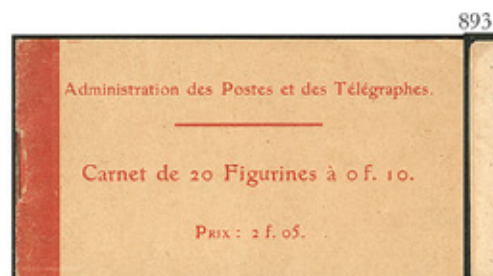

893



896

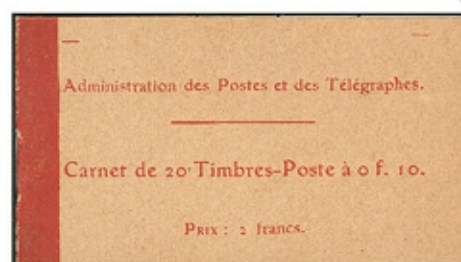

898





Nos des lots		Nb. de timbres	Cote	Prix de départ
** 909	<b>No 283-C55</b> , carnet de 20t S.386, avec N°et date 24.4.36 en haut. - TB ..... (Web)	-	720	200
** 910	<b>No 813-C1</b> , carnet de 20t N°813b, S.2. - TB ..... (Web)	-	400	110
** 911	<b>No 1011B-C37</b> , carnet de 20t S.13-57. - TB ..... (Web)	-	340	80
** 912	<b>Nos 1011B-C37 et C38</b> , carnets de 20t, S.13-57 et S.8-57. - TB ..... (Web)	-	680	120

902



** 913	<b>Carnets privés. Philopode. No 199-CP1</b> , carnet de 4t N°199, 1929 2 <sup>e</sup> semestre. - TB ..... (Web)	-	410	100
** 914	— — <b>No 235-CP1</b> , carnet de 4t N°235, 1929 1 <sup>e</sup> semestre. - TB ..... (Web)	-	460	120
** 915	— <b>Provins. No 1011-CP2</b> , carnet numéroté 192/500 de 10t. - TB ..... (Ph.C)	-	810	240
** 916	<b>Croix-Rouge. 1952</b> , carnet de 10t N°938a. - TB ..... (Web)	-	550	90
** 917	— <b>1962 2<sup>e</sup> tirage</b> , carnet de 4 paires 1366a + 1367a. - TB ..... (Web)	-	925	150
** 918	<b>Lot. Semeuse 1924-1937</b> , 12 carnets différents entre les N°189-C1 et 360-C1. - TB ..... (Web)	-	2.127	200
** 919	— <b>1955-1960</b> , 38 carnets divers entre les N°1010-C3 et 1354B-C1, des ex par multiples de 5 ex. - TB (liste s. demande) ..... (Web)	-	3.275	150
920	<b>JOURNAUX. Nos 1, 2, 7, 8, 9.</b> - TB ..... (Web)	5	615	60
921	<b>TELEGRAPHE. Nos 1 à 4.</b> - TB ..... (Ph.C)	4	995	150
922	— Nos 5 à 8, deux ex de chaque, nuances et obl diverses. - TB ..... (Web)	8	354	30

923

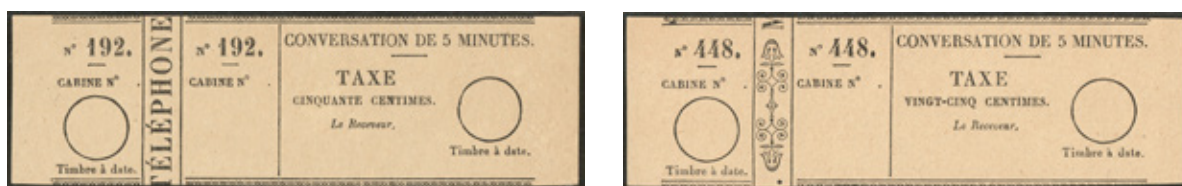

(*) 923	<b>TELEPHONE. Nos 1 et 2, jolies pièces.</b> - TB. - R ..... (Ph.1)	2	4.500	1.300
924	— <b>No 30.</b> - TB ..... (Ph.C)	1	920	220

#### COURS D'INSTRUCTION (N°et cote Maury)

* 925	<b>ANNULE. Nos 22 à 25, 35, 44 à 46, 48, 49, 51 à 53, 56.</b> - TB ..... (Web)	14	1.900	150
** 926	— Nos 24 田 cdf, 58 田 bdf. - TB ..... (Web)	8	400	60
** 927	— <b>No 25</b> , 田. - TB ..... (Web)	4	200	30
** 928	— <b>No 26, très frais.</b> - TB ..... (Ph.C)	1	800	120
** 929	— Nos 27 à 29 en panneaux de 50 ex, 30 à 33 en panneaux de 25 ex bdf, 36 à 39 et 41 à 43 en panneaux de 50 ex. - TB ..... (Web)	600	22.925	800
** 930	— Nos 28, 29, en 田 mill. 3 et 1, bdf. - TB ..... (Web)	8	265	30
** 931	— Nos 28, 29, 40, en 田 bdf. - TB ..... (Web)	12	300	40
** 932	— <b>No 30</b> , 田 cdf (deux ex *). - TB ..... (Web)	4	240	30
** 933	— <b>No 34</b> , bdf, centrage courant mais <b>très frais.</b> - TB ..... (Web)	1	200	20
** 934	— <b>No 34</b> , centrage courant. - TB ..... (Web)	1	200	20
** 935	— <b>No 34</b> , 田 cdf, <b>superbe</b> ..... (Web)	4	800	100
** 936	— <b>No 34</b> , 田 cdf, décentré sinon TB ..... (Web)	4	800	50
** 937	— <b>"ANNULE" plus haut. No 34a</b> , bdf avec croix de repère, bdf. - TB ..... (Web)	1	300	30
** 938	— <b>No 44</b> , 田 mill. 2, bdf. - TB ..... (Web)	4	905	120
** 939	— <b>No 44</b> , 田 bdf, <b>bien centré.</b> - TB ..... (Web)	4	660	90
** 940	— <b>No 44</b> , 田 bdf (pli sur la □ inférieure), <b>centré.</b> - TB ..... (Web)	4	800	50
** 941	— Nos 44 à 48, le 46 pli. - TB ..... (Web)	5	980	60
** 942	— <b>No 48</b> , 田 mill. 2, bdf. - TB ..... (Ph.C)	4	1.150	140
** 943	— <b>No 48</b> , 田 interpanneaux, <b>centré.</b> - TB ..... (Web)	4	1.000	120
** 944	— Nos 50, 52, 53 (pli sur une □), tous en 田 bdf. - TB ..... (Web)	12	600	60
** 945	— <b>No 58</b> , 田. - TB ..... (Web)	4	200	30



Porteur votre courrier à la Poste dès qu'il est prêt

6 FRS  
20 TIMBRES A 0.30

Coller le timbre en haut et à droite du côté de l'adresse

# La Cressonnée

APÉRITIF HYGIÉNIQUE  
RAFFRAÎCHISSEMENT IDÉAL

— DISTILLERIES PAUL BOULANGER - MARTIN —  
— Société Anonyme au Capital de 9.000.000 de francs —

28, rue de Valenciennes PARIS 10<sup>e</sup> 1956

LA SECOURS LA SECOURS LA SECOURS LA SECOURS LA SECOURS LA SECOURS LA SECOURS LA SECOURS LA SECOURS LA SECOURS

CHOCOLAT MENIER CHOCOLAT MENIER CHOCOLAT MENIER CHOCOLAT MENIER CHOCOLAT MENIER

30 30 30 30 30 30 30 30 30 30

30 30 30 30 30 30 30 30 30 30

LA SECOURS LA SECOURS LA SECOURS LA SECOURS LA SECOURS LA SECOURS LA SECOURS LA SECOURS LA SECOURS LA SECOURS

RÉGLISSE FLORENT RÉGLISSE FLORENT RÉGLISSE FLORENT RÉGLISSE FLORENT RÉGLISSE FLORENT

SYNDICAT D'INITIATIVES DE PROVINS

## CARNET-SOUVENIR

10 Publicitimbres PROVINS  
émis à l'occasion des Fêtes



### "LA BELLE ÉPOQUE"

23-24 Juin 1956

POUR VISITER... PROVINS

1<sup>er</sup> 1/2 de Paris  
Cité Médiévale entre Brice et Champagne

Demandez notice au Comité d'Initiatives de PROVINS

FÊTE BELLE ÉPOQUE

PROVINS 24-6-56

15 15 15 15 15 15 15 15 15 15

15 15 15 15 15 15 15 15 15 15

COMITÉ D'INITIATIVES PROVINS... CAPITAL DE LA ROUTE (P.M. - 19) 1<sup>er</sup> de PARIS

921



924

POSTES & TÉLÉGRAPHES

Bulletin de Communication

A partir des cabines téléphoniques publiques.

928



959



942

REPUBLIQUE FRANÇAISE

ANNULÉ 35c POSTES

ANNULÉ 35c POSTES

ANNULÉ 35c POSTES

ANNULÉ 35c POSTES

2

ANNULÉ 35c POSTES

952

REPUBLIQUE FRANÇAISE

ANNULÉ 35c POSTES

ANNULÉ 35c POSTES

ANNULÉ 35c POSTES

ANNULÉ 35c POSTES

960

REPUBLIQUE FRANÇAISE

ANNULÉ 10c POSTES

ANNULÉ 10c POSTES

ANNULÉ 10c POSTES

ANNULÉ 10c POSTES

961

REPUBLIQUE FRANÇAISE

ANNULÉ 10c POSTES

ANNULÉ 10c POSTES

ANNULÉ 10c POSTES

ANNULÉ 10c POSTES

967



970



963

REPUBLIQUE FRANÇAISE

ANNULÉ 15c POSTES

ANNULÉ 15c POSTES

ANNULÉ 15c POSTES

ANNULÉ 15c POSTES

976

FRANCE

Libération

1c POSTES

GRASSE GAYE

977



978



979



1004



980



988



992



983



989



994



1000



1002



1010





Nos des lots		Nb. de timbres	Cote	Prix de départ
**	946 <b>SPECIMEN.</b> Nos 63 à 65, tous bdf. - TB..... (Web)	3	195	25
**	947 — Nos 63 à 65, tous en 田 bdf ou cdf. - TB ..... (Web)	12	780	100
**	948 — <b>No 66,</b> 田 cdf. - TB ..... (Web)	4	940	90
**	949 — Nos 66, 67, tous deux bdf et <b>centrés.</b> - TB ..... (Web)	2	485	60
*	950 — Nos 66, 67, 70, 74, 78, 81 à 83, 91 à 102 (dont les 97 et 98 x2), des ex **, le 95 pli. - TB ..... (Web)	22	1.570	120
**	951 — <b>No 67.</b> - TB ..... (Web)	1	250	35
**	952 — <b>No 67,</b> 田 cdf. - TB ..... (Ph.C)	4	1.000	120
**	953 — <b>No 68.</b> - TB ..... (Web)	1	415	60
**	954 — <b>No 68,</b> bdf. - TB ..... (Web)	1	415	40
**	955 — <b>No 68,</b> 田 cdf. - TB ..... (Web)	4	1.660	100
**	956 — Nos 69 à 71, tous en 田 bdf. - TB ..... (Web)	12	660	90
**	957 — Nos 72 à 79, tous en 田 bdf. - TB ..... (Web)	32	1.100	150
**	958 — Nos 81, 82 cdf interpanneaux, 83, tous en 田. - TB ..... (Web)	12	540	70
**	959 — <b>No 84.</b> - TB ..... (Ph.C)	1	525	70
**	960 — <b>No 84,</b> 田, très frais. - TB ..... (Ph.C)	4	2.100	250
**	961 — <b>No 85,</b> 田, très frais. - TB ..... (Ph.C)	4	1.700	200
**	962 — <b>No 86.</b> - TB ..... (Web)	1	425	50
**	963 — <b>No 86,</b> 田 bdf interpanneaux. - TB..... (Ph.C)	4	1.700	200
**	964 — <b>No 87,</b> 田. - TB ..... (Web)	4	1.700	180
**	965 — Nos 96 à 98, tous en 田 bdf. - TB ..... (Web)	12	640	90
**	966 — Nos 99 (un ex point de rousseur), 101, 102, tous en §3 bdf. - TB ..... (Web)	12	1.200	150
<b>GUERRE</b>				
*	967 <b>Valenciennes. No 1.</b> - TB ..... (Ph.C)	1	550	110
*	968 <b>Dunkerque.</b> Nos 3, 4, □ - TB ..... (Web)	4	300	70
*	969 — Nos 3, 4 (rousseurs), 7 bdf, tous en □ - TB ..... (Web)	6	580	90
**	970 <b>Coudekerque. No 5,</b> 田, très frais. - TB (cote Maury) ..... (Ph.C)	1	725	150
(*)	971 <b>St Nazaire.</b> Nos 8, 9. - TB ..... (Web)	2	370	90
**	972 <b>Poste d'Etapes.</b> Nos 36 *, 37. - TB ..... (Web)	2	224	50
*	973 <b>BASE NAVALE ITALIENNE.</b> Nos 1, 3 à 6, 8, 10 à 12. - TB ..... (Web)	9	480	70
<b>LIBERATION (N°et cote Mayer)</b>				
*	974 <b>Aigurande.</b> Nos 1 à 10, qqs ex ** et le N°2 (*). - TB..... (Web)	10	585	90
**	975 <b>Alençon.</b> Nos 1 à 10, tous cdf datés. - TB ..... (Web)	10	408	100
**	976 <b>Annemasse.</b> Nos 1 à 11, 12T, 13T, 15T et 16T. - TB..... (Ph.C)	15	1.182	150
**	977 <b>Audierne.</b> Nos 3, 4, 6, 9*, 10, 16, 19, 21*, 22 obl. - TB ..... (Ph.C)	9	1.220	150
**	978 <b>Bellegarde.</b> Nos 1 à 6. - TB ..... (Ph.C)	6	618	150
*	979 <b>Bretagne. Breiz-Unan.</b> Nos 1M** surcharge renversée, 4M, 7, 8. - TB..... (Ph.C)	4	800	120
**	980 — <b>Treich-Breiz.</b> Nos 1M*, 2M, 4M bdf, 14. - TB..... (Ph.C)	4	1.010	150
**	981 <b>Chambéry.</b> Nos 1* à 6, 13C. - TB ..... (Web)	7	576	80
**	982 <b>La Charité sur Loire.</b> Nos 1, 3 à 5, 7 à 9 *, 11, 13, 15, 16*, 17, 19, 21. - TB..... (Web)	14	866	120
*	983 <b>Cherbourg.</b> Nos 1 à 15. - TB ..... (Ph.C)	15	1.775	300
*	984 <b>Chôlet.</b> Nos 1M à 4M, 10 et 18 en paire tenant à non surchargé, 15(7), 20, 21, 23, qqs ex **. - TB ... (Web)	18	1.655	250
*	985 <b>Cinq Mars la Pile.</b> Nos 2 à 5, 11. - TB ..... (Web)	5	630	80
	986 <b>Curzay. Lot,</b> 42 ex dont doubles et 3 田 + <b>Poitiers,</b> 19 ex dont 2 田 *. - TB..... (Web)	61	—	200
**	987 — Nos 3, 6, 8 (*), 11*, 15. - TB ..... (Web)	5	714	100
**	988 <b>Decazeville.</b> Nos 1M, 3 à 6 *, types I et II. - TB..... (Ph.C)	5	1.752	250
**	989 <b>Digne.</b> Nos 4, 10, 12 田 tenant à non surchargé, 13 * DS. - TB ..... (Ph.C)	5	1.122	150
**	990 <b>Gap.</b> Nos 1M à 4M, avec cachet violet au verso. - TB ..... (Web)	4	720	100
**	991 — Nos 1M à 4M, avec cachet violet au verso. - TB..... (Web)	4	720	100
**	992 <b>Haguenau.</b> Nos 1 à 6. - TB..... (Ph.C)	6	864	150
**	993 <b>Lille. Non émis.</b> Nos 5, 6, 8, 10*, 11, 12, 14*, 15, dont les 5, 10 et 15 avec surcharge renversée. - TB(Web)	8	552	80
**	994 <b>Lyon.</b> Nos 17C à 19C. - TB ..... (Ph.C)	3	1.380	180
*	995 <b>Montluel.</b> Nos 9, 12M, 13M, 15M (*). - TB ..... (Web)	4	715	90
**	996 <b>Montreuil-Bellay. Textes patriotiques sur les timbres.</b> Nos 29M(3), 30M(3), 31M(2), 32M(3). - TB(Web)	11	1.188	150
**	997 <b>Nice.</b> Nos 1 à 6, légères rousseurs sur les 1 et 6. - TB..... (Web)	6	216	30
**	998 — Nos 13, 14. - TB..... (Web)	2	240	50
**	999 <b>Occupation française.</b> Nos 1, 5 à 8. - TB ..... (Web)	5	774	120
**	1000 <b>Poitiers.</b> Nos 1, 5 à 8, 24, 25*, 30(*). - TB ..... (Ph.C)	8	836	130
*	1001 — Nos 2 à 12, dont N°3 avec <b>double surcharge.</b> - TB ..... (Web)	11	635	80
**	1002 — <b>Non émis.</b> Nos 59 surcharge renversée, 60. - TB..... (Ph.C)	2	900	140
**	1003 <b>Pontarlier.</b> Nos 1, 2. - TB ..... (Web)	2	564	80
**	1004 <b>St Dié.</b> Nos 1 à 8. - TB..... (Ph.C)	8	1.680	400



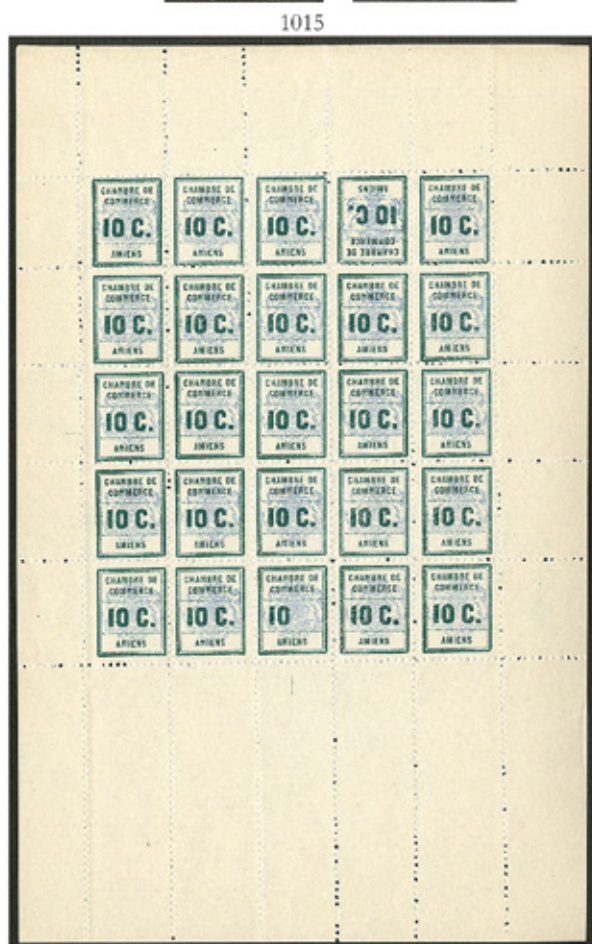



Nos des lots			Nb. de timbres	Cote	Prix de départ
(*) 1005	<b>St Dié.</b> Nos 2 à 8. - TB.....	(Web)	7	1.225	80
* 1006	<b>Saint Laurent du Var.</b> Nos 1M**, 1a**, 2M à 4M, 6, 8 à 11, 13. - TB.....	(Web)	11	790	120
** 1007	<b>Saumur.</b> Nos 2 à 4, 6. - TB.....	(Web)	4	576	80
** 1008	<b>Sospel.</b> Nos 1S, 4M à 14. - TB.....	(Web)	12	1.068	150
** 1009	<b>Sylvanes les Bains.</b> Nos 2M à 5M, 17, 20, 23 *. - TB. - R.....	(Ph.C)	7	2.088	300
** 1010	— <b>No 34C.</b> - TB.....	(Ph.C)	1	660	100
** 1011	<b>Tours-Gare.</b> Nos 2 surcharge renversée, 4 (*), 6 bdf, 7 (*), 11 *. - TB.....	(Web)	5	655	80
** 1012	<b>Vire.</b> Nos 1M à 4M. - TB.....	(Web)	4	480	80
** 1013	<b>Collection. 1944</b> (Poste), valeurs et villes diverses de Audierne à Vichy, 83 ex et 9 ☒, des ex * et qqs (*). - TB.....	(Web)	-	12.600	700
* 1014	— <b>1944</b> , valeurs moyennes dont Aigurande, Measnes, Pons, Poitiers, etc., des séries complètes. - TB.....	(Web)	-	5.700	350

## GREVE

** 1015	<b>Amiens. No 1</b> , feuille de 25 ex avec variétés 1a et 1b. - TB.....	(Ph.C)	25	1.100	120
** 1016	— <b>No 1</b> , feuille de 25 ex avec variétés 1a et 1b, charnières sur les bdf. - TB.....	(Web)	25	1.100	120
* 1017	<b>Orléans.</b> Nos 2 petit bdf, 3. - TB.....	(Web)	2	520	100
** 1018	Nos 4/6(2), 7/9, 10(2), 11(2), 12/15 pli, 34, 35, 42(2), 43. - TB (N° et cote Maury).....	(Web)	21	1.006	50
** 1019	<b>Roanne. Maury 14</b> , bloc de 4 ☐ tête-bêche, double bdf. - TB (cote Maury).....	(Ph.C)	8	900	70



## COLIS POSTAUX

* 1020	Nos 2, 3. - TB.....	(Ph.C)	2	2.900	400
* 1021	<b>No 5, très frais.</b> - TB. - R.....	(Ph.C)	1	1.400	300
** 1022	<b>No 28</b> , ☒, très frais. - TB.....	(Web)	4	340	40
** 1023	<b>No 29</b> , ☒, très frais et bien centré. - TB.....	(Web)	4	380	60
** 1024	<b>No 32</b> , ☒, très frais. - TB.....	(Web)	4	600	90
** 1025	<b>No 80</b> , ☒ petit bdf, très frais. - TB.....	(Web)	4	1.000	120
* 1026	<b>No 97, très frais.</b> - TB. - R.....	(Ph.I)	1	2.000	500
** 1027	<b>No 99</b> bdf, très frais. - TB.....	(Ph.I)	1	850	180
* 1028	<b>No 99, très frais.</b> - TB.....	(Ph.C)	1	550	100
* 1029	<b>No 99.</b> - TB.....	(Ph.C)	1	550	90
* 1030	Nos 101 à 107. - TB.....	(Ph.C)	7	840	160
* 1031	<b>No 139.</b> - TB.....	(Ph.C)	1	550	130
* 1032	<b>No 139.</b> - TB.....	(Ph.C)	1	550	110
* 1033	<b>No 141.</b> - TB.....	(Ph.C)	1	950	180
(*) 1034	<b>Non émis, lettre H. No 244.</b> - TB.....	(Ph.C)	1	900	90
(*) 1035	— <b>No 244</b> , ☒. - TB.....	(Ph.C)	4	3.600	300
(*) 1036	<b>Tous colis. Essais de couleur. No 4</b> (Maury 34af), 6 blocs de six (5 couleurs différentes) bdf. - TB (cote Maury).....	(Ph.C)	36	5.400	450
** 1037	<b>Paris pour Paris.</b> Nos 49(336), 50 (*) (378), 51(280), tous en blocs ou panneaux de 14 et 28 ex. - TB (cote Maury).....	(Web)	994	15.100	200
** 1038	— <b>No 92</b> , 16 feuilles de 25 ex (25 ex def). - TB (N° et cote Maury).....	(Web)	400	4.800	50
(*) 1039	— <b>Collection. 1890-1930</b> , valeurs diverses par multiples, majorité en blocs ou panneaux divers, des ex * ou **. - TB.....	(Web)	-	—	150
(*) 1040	— — <b>1901-1930</b> , bonnes et moyennes valeurs, majorité avec les 3 volets, en panneaux ou feuilles de 5 et 10 ex. - TB.....	(Web)	-	—	300
* 1041	<b>Collection. 1892-1945</b> , bonnes et moyennes valeurs, des séries complètes. - TB.....	(Web)	-	6.400	600
* 1042	<b>Lot. 1920-1938</b> , valeurs, doubles et multiples en blocs ou panneaux divers, des ex ** et (*). - TB.....	(Web)	-	—	200
** 1043	<b>SERVICE. Francisque.</b> Nos 1 à 15, très frais. - TB.....	(Ph.C)	15	3.250	600
☒ 1044	<b>ENTIERS POSTAUX</b> (N° Storch & Françon, Cote Yvert). 1890-1940, + de 180 BJ, ☒, CP, CL, pneus, etc., des multiples et qqs obl, + environ 50 CP modernes. - TB.....	(Web)	-	—	50
☒ 1045	— <b>1917-1930</b> , dont CP, CL, CPRP, BJ, dont Semeuse et Pasteur, majorité neuves. - TB.....	(Web)	33	—	100



## LITTÉRATURE PHILATELIQUE

1046	<b>Dictionnaire national des communes de France</b> , 18 <sup>e</sup> éd. 1965 Albin Michel, broché. - TB ..... (Web)	1	—	30
1047	<b>Les tarifs postaux français 1627-1988</b> , 2 volumes reliés, JP Alexandre et JF Brun, éd. 1989, neuf... (Web)	2	—	200
1048	<b>MP linéaires de France à numéro 1792-1832</b> , éd. Pothion 1987, Baudot 2015 et Mathieu 1989, reliés, état neuf..... (Web)	3	—	120
1049	<b>Départementale</b> . Lot de 6 ouvrages du Sud de la France, brochés, majorité état neuf ( <i>liste s. demande</i> ). (Web)	6	—	80
1050	<b>Catalogue des cachets à date types 11 à 25</b> , par J. Chevalier en 2 volumes reliés, état neuf..... (Web)	2	—	100
1051	<b>Le 25c Cérés de 1871 au type II</b> , par P. Germain, éd. 1963, 2 volumes brochés, état neuf ..... (Web)	2	—	80
1052	<b>4 ouvrages</b> . Les marques linéaires de France 1792-1832, les timbres seuls sur lettres 1900-1949, La poste illustrée par les CP 1900-1925 et Vallées d'Andorre 1979. - TB..... (Web)	4	—	80
1053	<b>Lot de 24 ouvrages</b> dont nombreux Pothion, majorité très bon état, en 1 carton ( <i>liste s. demande</i> ) ..... (Web)	24	—	120
1054	<b>Catalogue de timbres fiscaux, 2<sup>e</sup> éd., A. Forbin</b> , sur CD #23. - TB..... (Web)	-	—	30
1055	<b>Catalogue Yvert 1932, France et BFE</b> , relié cuir rouge. - TB..... (Web)	1	—	70

## DOCUMENTS DIVERS

☒	1056	<b>Lettre de soldat, polychrome. "Garde Nationale"</b> , signée "Hardy", "Le tambour de la compagnie". - TB..... (Web)	-	—	200
☒	1057	— <b>"Artillerie de Marine"</b> , "Imp. par Bisson, 135 rue St Martin" et "Paris, Félix, 18 quai des Orfèvres", neuve. - TB..... (Web)	-	—	60
☒	1058	— <b>"Régiment d'infanterie"</b> , "Imp. par Bisson, 135 rue St Martin" et "Paris, Félix, 18 quai des Orfèvres", neuve. - TB..... (Web)	-	—	60



☒	1059	<b>Illustration à la main. "On attend le retour de Frère/Guerre 1915/JuJu"</b> , CP aquarelle et plume, voyagé. - TB ..... (Ph.1)	-	—	30
☒	1060	— <b>"Enfants à la balançoire"</b> , CP neuve encre de chine. - TB ..... (Ph.1)	-	—	30
☒	1061	— <b>"Ballon monté"</b> , CP encre de chine, neuve. - TB..... (Web)	-	—	30
☒	1062	— <b>"Le noble faubourg"</b> , CP silhouette encre de chine, neuve, signée "Marthe". - TB ..... (Web)	-	—	30
☒	1063	— <b>"Elégante à l'ombrelle"</b> , CP aquarelle et plume, signée "Lucy", voyagé. - TB ..... (Ph.1)	-	—	30
☒	1064	— <b>"Lapin violoniste et poussins"</b> , CP aquarelle et plume, voyagé, signée "M.Deprez 1918". - TB (Ph.1)	-	—	30
☒	1065	— <b>"Homme à la cigarette"</b> , CP neuve aquarelle et plume, signée "RH". - TB ..... (Web)	-	—	30
☒	1066	— <b>"Militaire à cheval"</b> . CP neuve aquarelle et plume, signée "AD". - TB..... (Web)	-	—	30
☒	1067	— <b>"La casserole du militaire"</b> , CP humoristique aquarelle et plume, signée "Kiki", voyagé. - TB. (Web)	-	—	30
☒	1068	— <b>Voyageuse en train</b> ", CP aquarelle et plume, voyagé, trou d'épingle mais TB ..... (Web)	-	—	20
☒	1069	— <b>"Déclaration infantine"</b> , CP aquarelle et plume, afft 138. - TB ..... (Web)	1	—	30
☒	1070	— <b>"Elégante baigneuse"</b> , CP encre de chine, afft 138. - TB ..... (Ph.1)	1	—	30
☒	1071	— <b>"Bon voyage"</b> , CP encre de chine, afft 138. - TB ..... (Ph.1)	1	—	30
☒	1072	— <b>"Petite fille et ses chiens au bord de l'eau"</b> , CP aquarelle et plume, afft 138, signée "Marie Suzanne". - TB ..... (Ph.1)	1	—	30
☒	1073	— <b>"Voilier"</b> , CP aquarelle et plume, afft 137. - TB..... (Ph.1)	1	—	30
☒	1074	— <b>"Roses"</b> , CP aquarelle et plume, afft 111 ☐, voyagé. - TB ..... (Web)	2	—	30

☒	1075	<b>Découpures de timbres. "Silhouette au grand chapeau vert"</b> , CP anglaise, neuve. - TB ..... (Web)	-	—	30
☒	1076	— <b>"Pâques + poussins"</b> , CP voyagé afft 137. - TB ..... (Web)	1	—	30
☒	1077	<b>CP "La Mode Illustrée Juillet 1903"</b> , décorée des deux côtés, neuve. - TB ..... (Ph.1)	-	—	30
☒	1078	<b>CP "A la bourse aux timbres - Les Stands"</b> , neuve. - TB ..... (Ph.1)	-	—	30
☒	1079	<b>3 CP patriotiques par Daumier</b> , neuves. - TB ..... (Ph.1)	-	—	30
☒	1080	<b>CP "Art Nouveau" dans le style Mucha</b> , afft 124. - TB ..... (Ph.1)	1	—	30
☒	1081	<b>CP humoristique "Anti prussienne"</b> , afft 137. - TB ..... (Ph.1)	1	—	30
☒	1082	<b>Enveloppe illustrée, porte-timbre. "Au gui l'an neuf" avec "Place/pour/le/timbre"</b> , coll. Gravelle Série H N°3, neuve. - TB ..... (Ph.1)	-	—	30
☒	1083	<b>Enveloppe publicitaire avec fenêtre porte-timbre. "Bénédictine Fécamp, papier transparent "enveloppe mica"</b> , neuve. - TB ..... (Web)	1	—	30



## COLLECTIONS

	1084	<b>1849-1876</b> , entre les N°1 et 60, nuances et obl diverses dont paires et 3 ☒ dont un afft N°18 def. - TB, B ou pd ..... (Web)	-	—	2.000
*	1085	<b>1849-1900</b> (Poste), valeurs moyennes entre les N°2 et 106, des ex obl, tous états ..... (Web)	83	—	500
*	1086	<b>1849-1900</b> , valeurs et nuances diverses entre les N°1 et 106, des ex (*) et onze obl, tous états ..... (Web)	95	—	500
	1087	<b>1849-1900</b> (Poste), plusieurs centaines d'ex entre les N°1 et 106, nuances et obl diverses, en 1 album, tous états ..... (Web)	-	—	1.200
	1088	<b>1849-1900</b> (Poste), valeurs, nuances et obl diverses. - TB ..... (Web)	136	—	400
	1089	<b>1852-1862</b> (Poste), valeurs, nuances et obl diverses, entre les N°*9 et 18, tous états ..... (Web)	322	—	800
	1090	<b>Seine (60), oblitérations gc.</b> Collection complète des <b>73 bureaux</b> , majorité belle frappe et nombreux timbres de couleur. - TB ..... (Web)	73	—	250
	1091	<b>1900-1938</b> (Poste), assez complète dont doubles et multiples, nuances et obl diverses, des ex * dont Orphelins, CA, 257A(2), 182, BF1, etc., en 2 albums. - TB ..... (Web)	-	—	800
*	1092	<b>1900-1939</b> (Poste, Taxe), valeurs moyennes dont 152 et 182, en ☐ dont commémos, des ex **. - TB (Web)	-	5.000	300
**	1093	<b>1900-1940</b> (Poste, PA, FM), valeurs moyennes et séries complètes, tous en ☒ dont nombreux ex *, commémoratifs divers. - TB ..... (Web)	-	14.500	800
	1094	<b>1900-1955</b> (Poste), valeurs diverses par multiples, des ☒ *, nombreuses valeurs avec rousseurs et qq classiques, en 1 album, tous états ..... (Web)	-	—	500
*	1095	<b>1900-1976</b> (Poste, FM), valeurs moyennes et séries complètes dont 122, 321, 354/355, etc., complète après 1932. - TB ..... (Web)	-	13.000	700
*	1096	<b>1900-1980</b> (Poste, PA 1946-1960), très bel ensemble généralement doublé par un ex obl (sauf 148/155), en 2 albums. - TB ..... (Web)	-	—	800
**	1097	<b>1903-1994</b> (Poste, PA, Taxe), des valeurs moyennes et séries complètes, des ex * entre 1945 et 1964, des doubles, obl et petites valeurs par multiples, en 5 classeurs. - TB ..... (Web)	-	—	600
**	1098	<b>1939-1945, bel ensemble</b> de valeurs, variétés, cd, épreuves, épreuve collective N°649/656, etc. - TB (Web)	-	—	700



Nos des lots		Nb. de timbres	Cote	Prix de départ
☒ 1099	<b>Type Iris. 1939-1945, bel ensemble</b> de plusieurs centaines d'☒, CP, affts, obl et destinations diverses dont recommandées, censures, etc. - TB..... (Web)	-	—	700
* 1100	<b>1945-1980</b> (Poste, PA), bel ensemble complet en un album. - TB .....	-	—	150
** 1101	<b>1951-2000</b> (Poste), bel ensemble complet, la majorité en ☒, en 7 classeurs. - TB..... (Web)	-	—	800
** 1102	<b>Sabine et Liberté. 1980-1991</b> , valeurs diverses majorité ND, essais de couleur en panneaux de 20ex, 2 carnets Marseille 2712 CP1 et 2627e bloc de six surchargé "ANNULE", en 1 classeur. - TB.....	-	—	300
<b>LOTS</b>				
1103	<b>1849-1900</b> , divers dont 103** ☒ et ☐ bdf. - TB .....	17	—	100
1104	<b>1850-1900</b> (Poste), diverses valeurs en ☐ ou ☒ (dont 14B def), entre les N°4 et 106, qqs ex *. - TB, B ou pd..... (Web)	90	—	50
1105	<b>1854-1900</b> , petites et moyennes valeurs, qqs ex *, nuances et obl diverses, tous états .....	207	—	200
1106	<b>Bleus de France.</b> Nos 14, 22, 29, 37 et 60, plusieurs milliers de timbres obl pc, gc, nuances diverses et planchages, en 11 classeurs et diverses chemises, tous états .....	-	—	500
☒ 1107	<b>Bleus de France.</b> Nos 14, 22, 29 et 60, ensemble de plusieurs milliers de lettres obl pc, gc, nuances diverses, en 3 cartons, tous états (à prendre sur place).....	-	—	500
* 1108	<b>1900-1930</b> (Poste), dont Semeuse en ☒ + divers fiscaux et vignettes recommandées, des ex **, (*) ou obl. - TB .....	-	—	200
** 1109	<b>1900-1940</b> (Poste, PA, Essais, Service), des valeurs moyennes dont multiples, qqs ex *. - TB .....	92	3.600	200
* 1110	<b>1900-1964</b> (Poste, BF), diverses valeurs moyennes, qqs ex ** dont BF 6 et carnet Croix-Rouge 1955. - TB ou B .....	-	—	300
1111	<b>1900-1972</b> (Poste, PA, FM, Préos, etc.), valeurs diverses dont doubles, des ex * ou **, qqs classiques tous états, 6 classeurs + 3 boîtes de 1 <sup>er</sup> jour et ☒ diverses en 2 cartons. - TB ou B .....	-	—	600
☒ 1112	<b>1902-1939</b> (Poste, Préos), environ 150 ☒, CP, affts et obl divers. - TB..... (Web)	-	—	300
** 1113	<b>1924-1940</b> , diverses valeurs moyennes et qqs variétés dont 132d, 145f, 493 ☒ cd, etc. - TB..... (Web)	31	5.200	350
** 1114	<b>1944-1946</b> , diverses petites valeurs par multiples en panneaux de 25 ou 50 ex, + divers modernes. - TB ....	-	—	80
** 1115	<b>1945-1951</b> (Poste, PA, Préos), divers par multiples dont PA 20 feuille de dix, qqs ex obl. - TB (liste s. de-mande).....	-	—	100
** 1116	<b>1985-1998</b> (Poste), valeurs diverses par multiples dont feuilles de 100 ex, faciale environ 1.400 €. - TB(Web)	-	—	350
** 1117	<b>Divers France moderne</b> , dont Poste, PA, carnets, etc., faciale environ 800 euros. - TB..... (Web)	-	—	300
* 1118	<b>Divers</b> dont Poste, FM, Taxe, variétés, etc., des obl, + divers Monaco, en 2 classeurs, tous états.....	-	—	500
1119	<b>Carnets de circulation</b> de France, Colonies et Pays Divers, 70 carnets dont des ex *. - TB ou B.....	-	—	500

1084

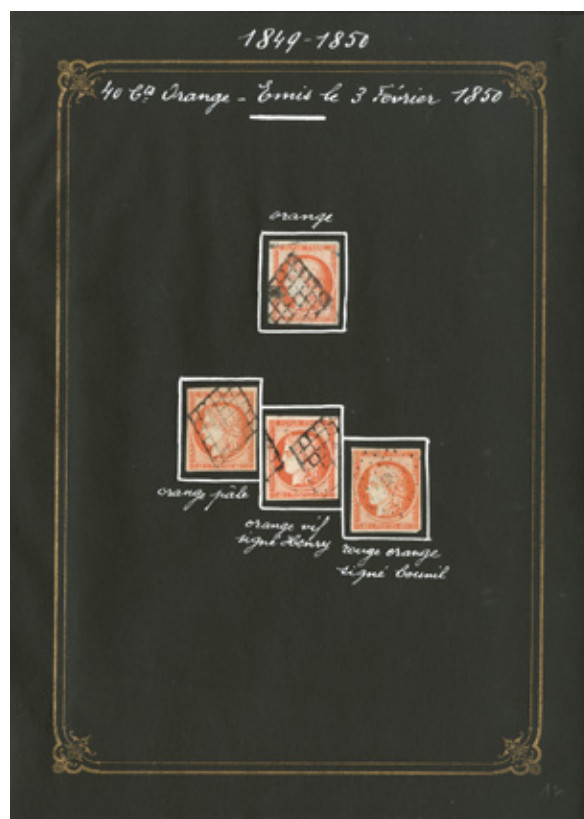

## BOITES A TIMBRES

Nos des lots		Nb. de boîtes	Cote	Prix de départ
1120	<b>Boîte rectangulaire en vermeil</b> , 2 comp., 50x33x12mm. - TB ..... (Ph.C)	1	—	280
1121	<b>Boîte en vermeil à décor émaillé sur couvercle</b> , poinçons, 2 comp., 54x32x21mm. - TB ..... (Web)	1	—	200
1122	<b>Boîte en vermeil, poinçons</b> , 2 comp., 50x40x25mm. - TB ..... (Web)	1	—	180
1123	<b>Boîte en argent en forme de "Pupitres" tête-bêche, socle palissandre, cerclage argent</b> , intérieur vermeil, poinçons et signature "G.Keller", 3 comp., 100x75x55mm, <b>superbe</b> . - R (1 <sup>re</sup> pièce vue). (Ph.C)	1	—	240
1124	<b>Boîte hollandaise double face en argent</b> à décor traditionnel sur chaque face, 4 comp., 50x30x10mm. - TB ..... (Web)	1	—	200
1125	<b>Boîte hollandaise en argent en forme de "Panier"</b> , ouverture par le dessus, poinçons, 2 comp., 50x30x25mm. - TB ..... (Web)	1	—	180
1126	<b>Boîte de notaire en argent en forme de "Petite armoire" Louis XV</b> avec devise hollandaise au dos, 1 comp., 30x25x40mm. - TB ..... (Web)	1	—	180
1127	<b>Boîte en argent, monogramme "ALE" sur couvercle</b> , poinçons, 2 comp., 55x38x23mm. - TB..... (Web)	1	—	100
1128	<b>Boîte ajouré en argent en forme de "Petit coffre"</b> , boucle de fermeture, 1 comp., 43x30x40mm. - TB(Web)	1	—	50
1129	<b>Boîte "Tiffany &amp; Co N°1158" en bronze doré et nacre sur couvercle</b> , 3 comp. amovibles, 100x85x30mm. - TB. - R (cf Christie's 2002 #23) ..... (Ph.C)	1	—	450
1130	<b>Boîte anglaise en bronze redoré avec mouille timbres amovible en façade et rouleau sablé de la Maison "Adolf Frankau &amp; Cie 1886, enregistrement N°51628"</b> , 90x90x75mm. - TB - R (cf Christie's 200 #203) ..... (Ph.C)	1	—	300
1131	<b>Boîte en bronze doré avec "Feuilles" en relief</b> en décor, 4 comp., 120x65x25mm. - TB..... (Web)	1	—	80
1132	<b>Boîte en bronze en forme de "Coffre" ancien</b> , fin décor sur l'ensemble, 1 comp., 85x40x35mm. - TB(Web)	1	—	70
1133	<b>Boîte en bronze doré "Modern Style"</b> , 3 comp., 105x79x45mm. - TB ..... (Web)	1	—	50
1134	<b>Boîte étain en forme de "Coffre"</b> , perles multicolores en décor, 3 comp. bois, 93x50x35mm. - TB (Web)	2	—	50
1135	<b>Boîte ajourée en métal argenté avec "Main" en pâte de verre</b> sur couvercle, signée "Roger et Bro N° 7022", 3 comp. amovibles, 100x60x10mm. - TB ..... (Ph.C)	1	—	220
1136	<b>Boîte métal argenté en forme de "Petite table"</b> , décor Laurier et Croix de Lorraine en relief, 2 comp., 55x35x60mm. - TB ..... (Web)	1	—	100
1137	<b>Boîte rectangulaire en métal argenté</b> , 4 comp., 105x40x23mm. - TB ..... (Web)	1	—	100
1138	<b>Boîte métal argenté martelé</b> , fleur de lys et monogramme "ND" sur couvercle, 3 comp., 70x35x25mm. - TB ..... (Web)	1	—	70
1139	<b>Boîte en métal doré avec cadre en bronze</b> , 1 comp. à glissière, 80x30x7mm. - TB ..... (Web)	1	—	40
1140	<b>Boîte laiton avec "Lézard" doré en relief</b> sur couvercle, 3 comp., 80x40x15mm. - TB..... (Web)	1	—	100
1141	<b>Boîte anglaise en laiton avec représentation timbre "Edouard VII"</b> en décor, 2 comp. pivotants, 52x40x20mm. - TB ..... (Web)	1	—	70
1142	<b>Boîte en laiton poli "Art Déco"</b> , boucle de fermeture, 3 comp., 72x45x20mm. - TB..... (Web)	1	—	50
1143	<b>Boîte laiton à décor "Fruits" en émail</b> , marquée "Gesch", 3 comp., 78x38x18mm. - TB ..... (Web)	1	—	50
1144	<b>Boîte en laiton</b> , 4 pieds boule, 3 comp. amovibles, 75x32x25mm. - TB ..... (Web)	1	—	40
1145	<b>Boîte métal nickelé, couvercle à fenêtre</b> , verre biseauté, marquée "Germany", 3 comp., 115x60x25mm. - TB ..... (Web)	1	—	130
1146	<b>Boîte métal nickelé, couvercle à fenêtre</b> avec photo timbre anglais, 3 comp., 72x30x15mm. - TB... (Web)	1	—	60
1147	<b>Boîte publicitaire en tôle "Chocolat Ibled"</b> , 3 comp., 64x48x13mm. - TB. - R (1 <sup>re</sup> pièce vue)..... (Ph.C)	1	—	220
1148	<b>Boîte publicitaire en tôle "Châtel Guyon Miraton"</b> , 3 comp., avec représentation de Semeuse 5c, 10c et 25c, 94x45x23mm. - TB ..... (Web)	1	—	170
1149	<b>Boîte acier signée "Paul Jacquot, Plombières"</b> avec monogramme sur couvercle, double ouverture par le dessus et en façade, 3 comp., 75x40x25mm. - TB (1 <sup>re</sup> pièce signalée)..... (Web)	1	—	140
1150	<b>Boîte en cristal avec cerclage et "Chien couché"</b> laiton sur couvercle, 3 comp., 105x50x45mm. - TB (Web)	1	—	100
1151	<b>Boîte en nacre, intérieur palissandre</b> , bouton pression, 2 comp., 60x35x20mm. - TB ..... (Web)	1	—	130
1152	<b>Boîte en émail "Fleurs et papillons"</b> , cerclage laiton, 2 comp., 87x40x40mm. - TB ..... (Web)	1	—	150
1153	<b>Boîte émail cloisonné cuivre</b> , marquée "china", avec Fleurs multicolores en décor, 2 comp., 75x35x30mm. - TB ..... (Web)	1	—	110
1154	<b>Boîte émail, cerclage bronze</b> , décor mosaïque verte et petites fleurs, 2 comp., 90x65x30mm. - TB . (Web)	1	—	100
1155	<b>Boîte émail et cloisonné bronze</b> , fin décor sur l'ensemble, 2 comp., 70x50x30mm. - TB..... (Web)	1	—	40
1156	<b>Lot de 3 boîtes émail et bronze doré</b> , décor multicolore, 2 comp. - TB ..... (Web)	3	—	300
1157	<b>Boîte porcelaine de Limoges, cerclage bronze doré</b> , Fleurs en décor, signée "La Roseraie" ancienne manufacture royale, 2 comp., 68x38x20mm. - TB ..... (Web)	1	—	80



1130



1202



1123



1135



1208



1129



1200



1201



1159



1199



1204



1204



1203

1209



1197



1219

1205



1207



1120



1147



1158	<b>Boîte porcelaine de Limoges</b> , décor "Hirondelles et roses", cerclage et boucle en forme de plume en bronze doré, 2 comp., 70x34x23mm. - TB ..... (Web)	1	—	50
1159	<b>Boîte ivoire, à décor romantique peint main</b> , miroir intérieur, 4 comp. dont 2 pour timbres avec couvercle (gonds manquants), 80x58x18mm, <b>superbe</b> . - R..... (Ph.C)	1	—	400
1160	<b>Boîte ivoire, décor "Pierrot et la Lune"</b> , marquée "Dieppe", 2 comp., 54x35x15mm. - TB ..... (Web)	1	—	70
1161	<b>Boîte ivoire</b> , bouton pression, 2 comp., 50x35x15mm. - TB ..... (Web)	1	—	60
1162	<b>Boîte ivoirine</b> à fin décor sur couvercle, 3 comp., 70x40x18mm. - TB..... (Web)	1	—	70
1163	<b>3 Boîtes ivoirine</b> rectangulaires, décors divers et marquées <i>Dieppe</i> ou <i>Cabourg</i> , 3 ou 4 comp.. - TB. (Web)	3	—	80
1164	<b>Boîte bois précieux avec "Raquette de tennis"</b> et cerclage bronze doré, bouton pression, 5 comp. dont 2 pour timbres, 80x57x25mm. - TB ..... (Web)	1	—	300
1165	<b>Boîte bois précieux</b> , cerclage et fin décor en argent sur couvercle, poinçons, 1 comp., 80x45x40mm. - TB..... (Web)	1	—	140
1166	<b>Boîte suisse en bois à décor peint main</b> sur couvercle, au dos étiquette "Bazar vaudois Lausanne", 4 comp., 115x50x25mm. - TB..... (Web)	1	—	70
1167	<b>Boîte palissandre avec marqueterie de nacre</b> en décor, cerclage et bouton pression en laiton, 4 comp., 110x45x25mm. - TB ..... (Web)	1	—	200
1168	<b>Boîte palissandre et loupe de thuya, à fin décor en argent</b> sur couvercle, poinçons, 1 comp., 58x43x33 mm. - TB ..... (Web)	1	—	100
1169	<b>Boîte palissandre à décor marqueterie, cerclage et monogramme "GF"</b> en laiton, 5 comp., 145x80x43mm, bouton pression non fonctionnel sinon TB..... (Web)	1	—	80
1170	<b>Boîte bois verni en forme de coffre</b> avec armoiries et marquée "Souvenir de Fontainebleau", bouton pression, 2 comp., 92x60x42mm, petit défaut en façade sinon TB..... (Web)	1	—	50
1171	<b>Boîte bois verni marquée "Timbres Poste"</b> , bouton pression, 3 comp., 95x55x32mm. - TB..... (Web)	1	—	40
1172	<b>Boîte bois verni avec "Fleurs"</b> peintes sur couvercle, marquée "Pierre", 4 comp., 78x68x20mm. - TB..... (Web)	1	—	30
1173	<b>Boîte des PTT en bois à 21 comp.</b> , 175x210x30mm. - TB ..... (Web)	1	—	80
1174	<b>Boîte bois, décor sculpté et peint main</b> sur l'ensemble, 4 comp., 118x47x25mm. - TB..... (Web)	1	—	40
1175	<b>Boîte bois marquée "Genève" en relief</b> , 4 comp., 120x50x20mm. - TB..... (Web)	1	—	30
1176	<b>Boîte laquée noir "Oiseaux et fleurs"</b> en décor sur couvercle, bouton pression, 3 comp., 100x50x40mm. - TB ..... (Web)	1	—	80
1177	<b>Boîte Mauchline marquée "Prince Charlie"</b> , 4 comp., 130x35x15mm. - TB ..... (Web)	1	—	50
1178	<b>Boîte cuir marron avec type "Sage"</b> doré au fer sur couvercle, étiquette "Bon Marché 2,45f" au dos, 3 comp., 92x42x28mm. - TB..... (Web)	1	—	100
1179	<b>Boîte cuir en forme de tranche de livre ancien</b> , intérieur bois, 2 grands compartiments, 140x45x40mm. - TB ..... (Web)	1	—	70
1180	<b>Boîte cuir marron, dorure au fer</b> sur couvercle, 3 comp., 95x45x37mm. - TB ..... (Web)	1	—	40
1181	<b>Boîte cuir noir, signée "Carlisle &amp; Watts, Mata N°49 Hanover Sd EDIN<sup>RM</sup>"</b> , bouton pression, 2 comp., 110x45x35mm. - TB ..... (Web)	1	—	40
1182	<b>Boîte chinoise papier mâché montée sur échafaudage de bambous noircis</b> à fin décor traditionnel, 3 comp., 150x115x85mm. - TB (1 <sup>re</sup> pièce vue)..... (Web)	1	—	140
1183	<b>Boîte papier mâché et laque, "Orchidées"</b> en décor, 3 comp., 85x50x25mm. - TB ..... (Web)	1	—	80
1184	<b>Boîte chinoise papier mâché</b> , décor traditionnel sur couvercle, 3 comp., 90x50x25mm. - TB ..... (Web)	1	—	70
1185	<b>Boîte chinoise papier mâché</b> , décor traditionnel sur couvercle, 2 comp., 60x52x20mm. - TB ..... (Web)	1	—	40
1186	<b>Boîte publicitaire bakelite "Laboratoire Zizine"</b> , 10 comp., 125x85x25mm. - TB ..... (Web)	1	—	50
1187	<b>3 boîtes bakelite, Laboratoire Zizine et Mucosodyne</b> , comp. et formes diverses. - TB ..... (Web)	3	—	90
1188	<b>Superbe ensemble de bureau en faïence à thème "Chiens de chasse"</b> , 5 comp., 200x150x120mm. - TB..... (Web)	1	—	100
1189	<b>5 boîtes bois verni à décor "Fleurs"</b> peintes, marquées de diverses villes, formes et tailles diverses. - TB ou B ..... (Web)	5	—	50
1190	<b>6 boîtes en métal argenté, laiton, etc.</b> , tailles, décors et formats divers. - TB ..... (Web)	6	—	100
1191	<b>11 boîtes en bois</b> , décor, formes et tailles diverses. - TB ou B..... (Web)	11	—	100
1192	<b>14 boîtes en bois verni</b> , tailles, formats, décors et comp. divers, <b>bel ensemble</b> . - TB ..... (Web)	14	—	350
1193	<b>Etui circulaire en argent, intérieur vermeil, monogramme</b> en façade, poinçons, 1 comp., diam. 38mm. - TB ..... (Web)	1	—	130
1194	<b>Etui US en argent "Reed &amp; Barton"</b> , neuf en boîte d'origine, 1 comp., 74x32x5mm. - TB..... (Web)	1	—	50
1195	<b>Etui anglais en métal argenté</b> , 3 comp. allumettes, Louis et timbres, 70x30x13mm. - TB ..... (Web)	1	—	110
1196	<b>2 étuis métal argenté</b> , un en forme de "bourse" et un extra plat GB marqué Stamps. - TB ..... (Web)	2	—	60
1197	<b>Etui en vermeil en forme de "Petite sacoche"</b> , dorée à l'or, ouverture par le dessus, poinçons, 1 comp., H.26xl.22mm. - TB (cf Spink 2000 #4)..... (Ph.C)	1	—	150
1198	<b>Etui publicitaire en cuir "Cognac fine champagne Emile Engrand"</b> , 8 comp., H.62xl.30mm. - TB..... (Web)	1	—	40



1199	<b>Distributeur de roulettes. Modèle en argent à 2 comp. et de forme originale, signé "K hand made",</b> poinçons, superbe. - R (1 <sup>re</sup> pièce vue)..... (Ph.C)	1	—	580
1200	— <b>Modèle en argent, intérieur vermeil, 3 comp.,</b> poinçons, 145x55x28mm, superbe. - R..... (Ph.C)	1	—	550
1201	— <b>Modèle anglais en argent, intérieur vermeil,</b> poinçons, 62x48x40mm, superbe. - R..... (Ph.C)	1	—	500
1202	— <b>Modèle cylindrique US en argent à 4 comp. et marqué "2c, 3c, 6c et via Air Mail",</b> monogramme "CSL" sur le dessus et signé "Abercrombie & Fitch Co", diam.50x1.103mm. - TB..... (Ph.C)	1	—	480
1203	— <b>Modèle "Tiffany &amp; Co" en argent finement ciselé, intérieur vermeil,</b> poinçons, diam.45 x H.28 mm. - TB..... (Ph.C)	1	—	420
1204	— <b>Modèle en, argent, intérieur vermeil, monogrammé "KCF May 9 1959",</b> poinçons, diam.48 x H.30mm. - TB. - R..... (Ph.C)	1	—	400
1205	— <b>Modèle en argent martelé, signé "Udall et Ballou",</b> diam.45xH.30mm. - TB. - R..... (Ph.C)	1	—	380
1206	— <b>Modèle en argent avec émail guilloché vert sur le dessus, intérieur vermeil,</b> poinçons, diam.45 x H.28mm. - TB. - R..... (Web)	1	—	380
1207	— <b>Modèle en argent, en forme de petit tube, marqué "A.M Co",</b> diam.10xH.55mm. - TB. - R.. (Ph.C)	1	—	350
1208	— <b>Modèle en bronze de Vienne, orné d'une superbe grenouille tenant une enveloppe.</b> éd. "Heirloom", diam.50xH.65mm. - TB. - R (1 <sup>re</sup> pièce vue)..... (Ph.C)	1	—	300
1209	— <b>Modèle US en métal argenté marqué "Meriden quick stamper Sept 12, 1911. MFG Co inc. Lincoln Nebr. USA",</b> L.190xdiam.50mm. - TB. - R (1 <sup>re</sup> pièce vue)..... (Ph.C)	1	—	300
1210	— <b>Modèle en métal argenté en forme de "Coffre" antique avec petite manivelle pour l'ouverture en façade.</b> - TB. - R..... (Web)	1	—	300
1211	— <b>Modèle en métal argenté accompagné de sa boîte à timbres à l'identique, circulaires avec aigle en relief,</b> signé "Lunt Pewter N°21 et 22", diam.48 et diam.60mm. - TB..... (Web)	1	—	240
1212	— <b>Modèle en argent,</b> poinçons et marquée "RB N°2326", diam.48mm, H.28mm. - TB..... (Web)	1	—	80
1213	<b>Plumier en étain à décor "Cor de Poste", 5 comp.</b> plumes, crayon et courrier, poinçons, 190x135x75 mm. - TB..... (Web)	1	—	40
1214	<b>Encrier en cristal avec 2 comp. timbres en façade,</b> couvercle et cerclage argent, 63x105x40mm. - TB..... (Web)	1	—	200
1215	<b>Encrier en cristal,</b> cerclage et bouchon en laiton doré, réservoir en verre, 75x80x75mm. - TB..... (Web)	1	—	70
1216	<b>Pèse-lettres. Archambaud N°31,</b> mi Roberval mi contrepoids pendulaire, en métal argenté, socle bois, marqué "EW", échelle 0/100g légèrement effacée. - TB..... (Web)	1	—	100
1217	— <b>Archambaud N°56,</b> ensemble distributeur de roulettes et pèse-lettres en métal doré, échelle 0/20oz, L.125xl.75mm. - TB..... (Web)	1	—	70
1218	— <b>Archambaud N°78,</b> à contrepoids pendulaire en métal argenté, marqué "NB déposé", échelle 0/300g. - TB..... (Web)	1	—	70
1219	— <b>Archambaud style N°82,</b> à contrepoids pendulaire en laiton, "NB déposé", échelle 0/20g, H.35mm. - TB (1 <sup>re</sup> pièce signalée dans cette taille)..... (Web)	1	—	100
1220	<b>Buvard de bureau en palissandre et laiton doré,</b> ouverture par le dessus, bouton pression, 3 comp. timbres, 1 comp. plume, 155x85x75mm. - TB..... (Web)	1	—	190
1221	<b>Plaque émaillée Poste militaire "Réservé Vaguemestre",</b> 45x25cm, poids 3kgs. - TB..... (Web)	1	—	80
1222	<b>Cachet de cire en argent style "Art Déco",</b> H.70mm. - TB..... (Web)	1	—	50
1223	<b>Lot de dix cachets postaux.</b> - TB..... (Web)	10	—	50
1224	<b>Mouille timbres. Modèle épistolaire en métal argenté "Tête de chien",</b> armoiries et marqué "SGDG déposé", H.140xdiam.54mm. - TB..... (Web)	1	—	90
1225	<b>Tube à messages en bois, décor romantique peint main,</b> L.180xdiam.35mm. - TB..... (Web)	1	—	140
1226	<b>Plaque de facteur. "Service des Postes/Facteur rural/Modèle 2<sup>nd</sup> Empire" (peut être un essai),</b> H.65 x L.53 x épaisseur 5mm. - TB (Florange #751)..... (Web)	1	—	50
1227	<b>Voitures. "Renault NN 1927",</b> éd. Musée de la Poste, sous blister. - TB. - R..... (Web)	1	—	50
1228	— <b>"Juva 4 Renault 300kgs",</b> marquée CIJ made in France. - TB..... (Web)	1	—	30
1229	— <b>"Peugeot 202 Fourgonnette 1946",</b> éd. Musée de la Poste. - TB..... (Web)	1	—	30
1230	— <b>"Citroën 2 CV Azu 1962",</b> éd. Musée de la Poste, sous blister. - TB..... (Web)	1	—	30
1231	— <b>"Peugeot 403 break 1962",</b> éd. Musée de la Poste, sous blister. - TB..... (Web)	1	—	30
1232	— <b>"Simca Aronde P 60 Messagère 1963",</b> éd. Universal Hobbies. - TB..... (Web)	1	—	30
1233	— <b>"Tube Citroën type HPTT (1970)",</b> marqué "Bureau mobile", sous blister. - TB..... (Web)	1	—	30
1234	— <b>"Renault 18 break 1981",</b> éd. Musée de la Poste, sous blister. - TB..... (Web)	1	—	30
1235	— <b>"Citroën Berlingo",</b> éd. Universal Hobbies. - TB..... (Web)	1	—	30

# ROUMET

*Maison centenaire fondée en 1896 par Octave ROUMET, créateur des Ventes sur Offres en 1927.*

# TIRAGE DE LUXE, SUR BRISTOL, DE L'ATELIER DU TIMBRE

## Colonies françaises

(Seulement trois exemplaires possibles avec date)

Nos des lots		Nb. de timbres	Cote	Prix de départ
(*) 1237	Colonies Générales. Non émis. 30c brun type II, bloc de six bdf avec date 1877, superbe et seule pièce connue. - RR..... (Ph.I)	6	—	800
(*) 1238	— — 75c rose, II, bloc de six bdf avec date 1877, superbe et seule pièce connue. - TB. - RR. (Ph.I)	6	—	800



(*) 1239	Madagascar. Nos 14 à 22 + non émis 20c brique sur vert et 30c brun, en bloc de six bdf avec date 1894, superbe. - RR (cote Maury)..... (Ph.C)	66	13.500	2.500
(*) 1240	— Nos 28 à 40, en bloc de six bdf avec date 1896, superbe. - R (cote Maury)..... (Ph.C)	78	9.000	2.000
(*) 1241	— Taxe. Nos 1 à 7, en bloc de six cdf avec date 1896, superbe. - R (cote Maury)..... (Ph.C)	42	10.500	1.200
(*) 1242	Maroc. Nos 1, 3 à 5, 6A, 7, en bloc de six bdf avec date 1890, superbe. - R (cote Maury)..... (Ph.C)	36	11.100	1.000
(*) 1243	— Taxe. Nos 1 à 5, en bloc de six bdf avec date 1895, superbe. - R (cote Maury)..... (Ph.C)	30	9.900	1.000
(*) 1244	Martinique. Nos 31 à 43, en bloc de six bdf avec date 1892, superbe. - R (cote Maury)..... (Ph.C)	78	6.900	2.000
(*) 1245	Mayotte. Nos 1 à 13, en bloc de six bdf avec date 1892, superbe. - R (cote Maury)..... (Ph.C)	78	9.000	2.000
(*) 1246	Nossi-Bé. Nos 27 à 39, en bloc de six bdf avec date 1893, superbe. - R (cote Maury)..... (Ph.C)	78	9.000	2.000
(*) 1247	Nouvelle Calédonie. Nos 41 à 53, en bloc de six bdf avec date 1892, superbe. - R (cote Maury)..... (Ph.C)	78	10.500	2.000
(*) 1248	Port-Lagos. Nos 1 à 6, en bloc de six bdf avec date 1893, superbe. - R (cote Maury)..... (Ph.C)	36	9.000	2.000
(*) 1249	Réunion. Nos 32 à 44, en bloc de six bdf avec date 1892, superbe. - R (cote Maury)..... (Ph.C)	78	9.000	2.000
(*) 1250	Sainte Marie de Madagascar. Nos 1 à 13, en bloc de six bdf date 1893, superbe. - R (cote Maury). (Ph.C)	78	9.000	2.000
(*) 1251	Soudan. Nos 3 à 15, en bloc de six bdf avec date 1894, superbe. - R (cote Maury)..... (Ph.C)	78	9.900	2.000
(*) 1252	Zanzibar. Nos 17, 21 à 29, 31, en bloc de six bdf avec date 1897, superbe. - R (cote Maury)..... (Ph.C)	66	11.100	2.000
(*) 1253	— Taxe. Nos 1 à 5, en bloc de six bdf avec date 1897, superbe. - R (cote Maury)..... (Ph.C)	30	7.500	900

## ROUMET

*Maison centenaire fondée en 1896*



1239



1894

1239



1894

1239



1894

1240



1896

1240



1896

1240



1896

1241



1896

1241



1896

1241



1896

1242



1893

1242



1890

1242



1890



1243



1895

1243



1895

1243



1895

1244



1892

1244



1892

1244



1892

1245



1892

1245



1892

1245



1892

1246



1893

1246



1893

1246



1893



1247



1892

1247



1892

1247



1892

1248



1893

1248



1893

1248



1893

1249



1892

1249



1892

1249



1892

1250



1893

1250



1893

1250



1893



1251



1894

1251



1894

1251



1894

1251



1897

1251



1897

1251



1897

1252



1897

1252



1897

1252



1897

1253



1897

1253



1897

1253



1897





# COLONIES FRANCAISES

Nos des lots			Nb. de timbres	Cote	Prix de départ
<b>EMISSIONS GENERALES</b>					
*	1254	<b>No 8, très frais.</b> - TB. - R..... (Ph.C)	1	1.250	300
*	1255	<b>No 13</b> , infime point de pelurage au recto, TB d'aspect..... (Web)	1	330	40
	1256	<b>No 16</b> , un voisin, obl cad Saïgon. - TB..... (Ph.C)	1	720	180
*	1257	<b>No 28a, carmin.</b> - TB..... (Ph.C)	1	275	80
*	1258	<b>No 33.</b> - TB..... (Ph.C)	1	330	90
	1259	<b>No 33</b> , □ obl cad Pondichéry. - TB..... (Web)	2	188	50
	1260	<b>No 35</b> , sur support. - TB..... (Web)	1	200	50
	1261	<b>No 35.</b> - TB..... (Web)	1	200	50
*	1262	<b>No 43.</b> - TB..... (Ph.C)	1	770	230
(*)	1263	<b>No 43.</b> - TB..... (Ph.C)	1	770	130
*	1264	<b>No 44</b> , large charnière mais TB..... (Ph.C)	1	880	100
**	1265	<b>No 65</b> , ⊞ cdf avec N°. - TB..... (Web)	4	220	40
**	1266	<b>No 65</b> , ⊞ cdf avec date 11/43. - TB..... (Web)	4	220	40
*	1267	<b>Taxe.</b> Nos 12 à 14, fortes charnières mais TB..... (Ph.C)	3	1.200	200
*	1268	<b>Collection. 1859-1946</b> (Poste, Taxe), complète sauf N°8, 16, 38, 43 et Taxe 12/14, qqs ex obl. - TB..... (Web)	98	3.870	400
**	1269	<b>GRANDES SERIES COLONIALES. Révolution.</b> La série complète, Poste et PA. - TB..... (Ph.C)	128	3.286	800
**	1270	— <b>Félix Eboué. ND</b> , les 26 valeurs dont la grande majorité bdf. - TB..... (Web)	26	808	130
<b>AFRIQUE EQUATORIALE</b>					
*	1271	<b>Poste Aérienne. France-Libre.</b> Nos 14, 16, gomme coloniale. - TB..... (Web)	2	540	90
*	1272	— — Nos 14, 16 (gomme altérée). - TB..... (Web)	2	540	80
*	1273	— — <b>No 29</b> , gomme coloniale. - TB..... (Web)	1	230	60
**	1274	<b>Collection. 1936-1958</b> (Poste, PA, Taxe), des valeurs moyennes et séries complètes, qqs France-Libre. - TB..... (Web)	280	1.085	180
*	1275	— <b>1936-1958</b> (Poste, PA, BF, Taxe), complète sauf PA 14, 16 et 29. - TB..... (Web)	-	2.330	250
*	1276	<b>AFRIQUE OCCIDENTALE. Collection. 1944-1959</b> (Poste, PA, BF, Service), complète. - TB..... (Web)	-	325	40
<b>ALAOUITES</b>					
**	1277	<b>Erreur, sur Gd Liban. No 22b</b> , ⊞ bdf. - TB..... (Web)	4	720	100
*	1278	<b>Poste Aérienne. Erreur, sur Gd Liban. No 14d</b> , fortes charnières mais TB..... (Web)	1	360	50
*	1279	<b>Collection. 1925-1928</b> (Poste, PA, Taxe), complète. - TB..... (Web)	75	685	80
**	1280	— <b>1925-1930</b> (Poste, PA), petites et moyennes valeurs. - TB..... (Web)	31	389	50
**	1281	— <b>1925-1930</b> (Poste, PA, Taxe), valeurs moyennes et qqs séries complètes. - TB..... (Web)	42	406	60
*	1282	<b>ALEXANDRETTE. Collection. 1938</b> (Poste, PA, Taxe), complète. - TB..... (Web)	31	460	60
<b>ALEXANDRIE</b>					
*	1283	Nos 1 à 18. - TB..... (Ph.C)	18	995	200
*	1284	<b>No 13</b> , □ mill. 9, forte charnière sinon TB..... (Web)	2	350	50
☒	1285	<b>Double surcharge. No 46 (tirage 25) + 42b (surch. renv.) sur CP entier 10m rouge</b> , obl 11 Mai 21. - TB. - RR..... (Ph.C)	3	—	300
*	1286	Nos 47 (gomme coloniale), 48. - TB..... (Web)	2	545	130
*	1287	<b>No 49.</b> - TB..... (Web)	1	450	50
(*)	1288	<b>No 59</b> , trace de gomme. - TB. - R..... (Ph.C)	1	3.000	300
**	1289	<b>Collection. 1899-1930</b> (Poste, Taxe), valeurs moyennes. - TB..... (Web)	54	320	40
**	1290	— <b>1899-1930</b> (Poste, Taxe), valeurs moyennes. - TB..... (Web)	64	440	60
*	1291	— <b>1902-1930</b> (Poste, Taxe), complète sauf Poste 47/50 et 59. - TB..... (Web)	79	609	80
<b>ALGERIE</b>					
**	1292	<b>No 84</b> , ⊞, très frais. - TB..... (Ph.C)	4	460	100
**	1293	<b>Centenaire.</b> Nos 87 à 99, les 89/92, 95 et 97 sont *, très frais. - TB..... (Web)	13	160	40
☒	1294	<b>Exposition philatélique de l'Afrique du nord-1930.</b> 4 CTS de couleurs différentes, neuves. - TB.... (Web)	-	—	30
**	1295	<b>Non dentelés.</b> Nos 254 à 265, en ⊞ cdf. - TB..... (Web)	48	288	50
**	1296	<b>Au profit des combattants. No 363A</b> , petit bdf. - TB..... (Web)	1	400	50
☒	1297	— <b>No 363A</b> , sur ☒ 1er Jour obl cad 1 XI 62. - TB..... (Web)	1	400	100
**	1298	<b>Poste Aérienne. Type II. No 4A.</b> - TB..... (Web)	1	264	50



Nos des lots		Nb. de timbres	Cote	Prix de départ
** 1299	<b>Colis Postaux. Surcharge horizontale renversée. No 12 (Maury 18e)</b> , feuille de 50 ex avec deux  tête-bêche. - TB (cote Maury)..... (Web)	50	3.000	100
* 1300	— <b>No 75A</b> . - TB ..... (Web)	1	400	80
* 1301	— <b>Collection. 1924-1947</b> , complète sauf 75A, 75B, 94A, 109 et 163A. - TB ..... (Web)	242	4.040	250
** 1302	<b>Collection. 1924-1958</b> (Poste, PA, Taxe, Préos, C.Px), valeurs moyennes et séries complètes dont des ex non dentelés. - TB..... (Web)	-	4.700	600
** 1303	— <b>1924-1958</b> (Poste, PA, etc.), valeurs moyennes et séries complètes dont des ex ND. - TB ..... (Web)	-	2.790	350
** 1304	— <b>1924-1958</b> (Poste, PA, Taxe, Préos, C.Px), valeurs moyennes et séries complètes. - TB..... (Web)	-	2.200	300
** 1305	— <b>1924-1958</b> (Poste, PA, etc.), valeurs moyennes et séries complètes dont des ex ND. - TB ..... (Web)	-	2.300	300
* 1306	— <b>1924-1958</b> (Poste, PA, Préos, Taxe), complète. - TB ..... (Web)	-	1.378	80
* 1307	— <b>1924-1958</b> (Poste, PA, Taxe, Préos), complète. - TB ..... (Web)	-	1.600	80
* 1308	<b>Lot. 1924-1948</b> (Poste, Taxe), diverses valeurs dont variétés, nombreux mill., qqs C.Px, des ex ** et deux épreuves (*). - TB ..... (Web)	-	—	200
** 1309	— <b>1924-1958</b> (Poste, PA, Préos, Taxe, C.Px), valeurs moyennes et séries complètes, des multiples de 1 à 10 ex. - TB ..... (Web)	-	9.000	400
* 1310	<b>ALLEMAGNE (occupation Française). Collection. 1945-1949</b> (Poste, BF), complète. - TB ..... (Web)	-	1.700	100



1311

**ANDORRE**

** 1311	Nos 1 à 23, avec ou sans bdf, <b>très frais</b> . - TB..... (Ph.I)	23	2.700	500
** 1312	Nos 1 à 23 bdf, <b>très frais</b> . - TB..... (Ph.C)	23	2.700	500
* 1313	Nos 1 à 22, 23 **. - TB ..... (Ph.C)	23	1.790	250
* 1314	<b>No 23</b> , centrage courant mais <b>très frais</b> et TB ..... (Web)	1	435	60
** 1315	<b>Taxe</b> . Nos 9 à 15, avec ou sans bdf, <b>très frais</b> . - TB ..... (Ph.C)	7	1.335	200
* 1316	— Nos 9 à 15. - TB ..... (Ph.C)	7	625	100
* 1317	<b>Collection. 1932-2006</b> (Poste, PA, Taxe), quasiment complète sauf 9 à 15, qqs petites valeurs modernes ** après 1975, en 1 album. - TB.....	-	—	200
* 1318	<b>ANJOUAN. Collection. 1892-1912</b> , complète + 24Aa et 26Aa obl. - TB ..... (Web)	34	910	180
* 1319	<b>ANNAM ET TONKIN</b> . Nos 1, 2, 4 (*) (dent courte). - TB ..... (Web)	3	155	25
(*) 1320	— Nos 5, 6. - TB ..... (Ph.C)	2	990	120
(*) 1321	— <b>No 6</b> . - TB ..... (Ph.C)	1	600	120
1322	— <b>No 7</b> . - TB ..... (Ph.C)	1	275	70

**BENIN**

* 1323	Nos 1 à 6, 6B, <b>très frais</b> . - TB ..... (Web)	7	915	170
* 1324	Nos 7 type IV, 8 type I. - TB..... (Web)	2	450	90
* 1325	Nos 9 type IV, 11 type I. - TB..... (Web)	2	500	120
* 1326	<b>No 12</b> , type II. - TB..... (Ph.C)	1	500	130
* 1327	<b>No 13</b> , type II. - TB..... (Ph.C)	1	500	120
* 1328	Nos 14 (infime rousseur sur deux dents), 15, <b>très frais</b> . - TB..... (Web)	2	650	120
* 1329	Nos 20 à 45. - TB ..... (Web)	26	555	100
* 1330	<b>Taxe</b> . Nos 1 à 4. - TB..... (Ph.C)	4	900	180

**CAMEROUN**

* 1331	<b>Corps expéditionnaire</b> . Nos 38 à 52 sauf 42A, gomme coloniale. - TB. - R..... (Ph.C)	15	3.260	800
* 1332	Nos 53 à 66. - TB ..... (Ph.C)	14	1.875	400
* 1333	<b>Surcharge noire. Sans la cédille. No 208a</b> . - TB. - R ..... (Ph.C)	1	1.500	450
* 1334	<b>Collection. 1916-1956</b> (Poste, PA, Taxe, BF), complète (sauf 236/239) à partir du N°67. - TB ..... (Web)	-	1.765	150
☒ 1335	<b>Lot. 1938-1950</b> , 42 ☒, affts et obl diverses dont petits bureaux et 5 recommandées. - TB ou B..... (Web)	78	—	150

## CANTON

*	1336	Nos 1 (pli) à 16 sauf 4, <b>très frais</b> . - TB.....	(Web)	15	685	140
*	1337	<b>No 4, très frais</b> . - TB.....	(Ph.C)	1	750	180
*	1338	Nos 17 à 32, <b>très frais</b> . - TB.....	(Ph.C)	16	1.081	200
*	1339	Nos 33 à 49, gomme coloniale, le 44 pli. - TB.....	(Web)	17	463	90
*	1340	Nos 50 à 66. - TB.....	(Web)	17	428	80
*	1341	Nos 67 à 83, 71b, 71c, 76a. - TB.....	(Web)	20	350	60

1343



1346



## CASTELLORISO

*	1342	Nos 1 à 12. - TB.....	(Ph.C)	12	1.835	480
*	1343	<b>Sans point après "N". No 13b</b> . - TB. - R.....	(Ph.I)	1	1.550	400
*	1344	Nos 14 à 26 (sauf 25A), le 16 pli d'angle. - TB.....	(Ph.C)	13	1.455	350
*	1345	Nos 28, 31, 37. - TB.....	(Web)	3	385	90
*	1346	<b>No 42, très frais et centré</b> . - TB. - R.....	(Ph.I)	1	1.200	350
*	1347	<b>CAVALLE. Collection. 1893-1911</b> (Poste), complète. - TB.....	(Web)	20	1.090	180

## CHINE

*	1348	Nos 1a à 16, 5a, 6a, 8a, le 12 pd, les autres TB.....	(Ph.C)	19	698	140
(*)	1349	<b>No 18</b> . - TB.....	(Web)	1	175	30
	1350	<b>No 19</b> . - TB.....	(Ph.C)	1	500	150
*	1351	<b>No 22</b> . - TB.....	(Ph.C)	1	500	150
*	1352	Nos 23 à 34, 75 à 100, Taxe 1 à 6, 20 à 23. - TB.....	(Web)	48	1.370	180
*	1353	Nos 35 à 48, <b>très frais</b> . - TB.....	(Ph.C)	14	642	130
*	1354	Nos 49 à 62, <b>très frais</b> . - TB.....	(Ph.C)	14	390	80
*	1355	Nos 63 à 74 (sauf 64A), gomme coloniale. - TB.....	(Ph.C)	12	754	150
*	1356	<b>No 64A, très frais</b> . - TB.....	(Ph.C)	1	1.100	180
	1357	<b>Taxe. No 9</b> , obl cad sur petit fragment. - TB.....	(Ph.C)	1	300	80
	1358	— <b>Surcharge violette. No 9a</b> , sur petit fragment. - TB.....	(Ph.C)	1	400	80
	1359	— Nos 15, 15b sur support. - TB.....	(Web)	2	450	90
	1360	— Nos 16, 16b. - TB.....	(Web)	2	375	70
	1361	— Nos 18, 18c, 19, 19b, sur 4 supports. - TB.....	(Web)	4	410	60
*	1362	— Nos 24 à 27. - TB.....	(Ph.C)	4	620	150
**	1363	<b>Collection. 1902-1922</b> (Poste, Taxe), valeurs moyennes. - TB.....	(Web)	36	440	60
*	1364	<b>CILICIE. No 88, très frais</b> . - TB. - R.....	(Ph.C)	1	1.000	300
**	1365	— <b>No 97</b> , panneau de 25 ex, <b>bon centrage d'ensemble</b> . - TB.....	(Web)	25	1.750	250
*	1366	— Nos 98 à 104. - TB.....	(Web)	7	319	80
*	1367	— <b>Collection. 1919-1920</b> (Poste, Taxe), valeurs moyennes et séries complètes, qqs ex obl parmi les Taxe. - TB.....	(Web)	-	3.000	400
*	1368	<b>COCHINCHINE. Nos 1 à 5</b> . - TB.....	(Web)	5	443	80

## CONGO

*	1369	<b>No 1, très frais et centré</b> . - TB.....	(Ph.C)	1	320	90
*	1370	<b>No 2, jolie pièce</b> . - TB.....	(Ph.C)	1	550	150
(*)	1371	<b>No 3</b> , dent à peine courte dans un angle sinon TB.....	(Ph.C)	1	1.900	280
	1372	<b>No 3</b> . - TB.....	(Ph.C)	1	600	120
*	1373	<b>Surcharge verticale. No 4a</b> . - TB.....	(Ph.C)	1	350	90
*	1374	<b>No 5, jolie pièce</b> . - TB.....	(Ph.C)	1	380	120
*	1375	<b>No 6, très frais</b> . - TB. - R.....	(Ph.C)	1	3.600	800
	1376	<b>No 6</b> . - TB.....	(Ph.C)	1	600	150
(*)	1377	<b>Surcharge verticale, de bas en haut. No 7ba</b> , fort pli mais TB d'aspect.....	(Web)	1	380	40
*	1378	Nos 8 à 11a. - TB.....	(Ph.C)	4	1.025	250
*	1379	Nos 12 à 24, 42 à 45. - TB.....	(Web)	17	558	100
	1380	<b>Valeur 15. No 26</b> , def mais TB d'aspect. - R.....	(Ph.C)	1	4.000	400







Nos des lots			Nb. de timbres	Cote	Prix de départ	
**	1381	<b>No 41</b> , bdf, avec <b>centre et valeur légèrement déplacés</b> . - TB.....	(Ph.C)	1	—	100
*	1382	<b>No 46</b> . - TB.....	(Ph.C)	1	375	90
*	1383	<b>No 47</b> , gomme altérée sinon TB.....	(Ph.C)	1	500	100
(*)	1384	<b>Colis postaux. No 1a</b> , type II. - TB.....	(Ph.C)	1	400	120
*	1385	— <b>No 2</b> . - TB.....	(Ph.C)	1	350	100
*	1386	<b>Collection. 1900-1933</b> (Poste, Taxe), complète sauf 46 et 47. - TB.....	(Web)	138	1.000	100

#### COTE D'IVOIRE

*	1387	Nos 1 à 17. - TB.....	(Web)	17	725	140
*	1388	<b>Palmiers</b> . Nos 21 à 35, Taxe 1 à 8. - TB.....	(Web)	23	705	140
(*)	1389	— <b>Non dentelés</b> . Nos 26a, 34a. - TB.....	(Web)	2	590	80
*	1390	<b>Chiffres espacés</b> . Nos 39Aa, 40Aa, en □ avec ordinaire. - TB.....	(Web)	4	500	100
*	1391	— <b>No 40Aa</b> , tenant à ordinaire dans un ⊕ interpanneaux bdf, deux ex **. - TB.....	(Web)	4	373	80
*	1392	<b>Colis postaux</b> . Nos 1 à 8, <b>très frais</b> . - TB.....	(Web)	8	621	120
*	1393	— Nos 9 à 11, <b>très frais</b> . - TB.....	(Ph.C)	3	620	120
*	1394	— <b>Sans accent circonflexe. Grandes étoiles. No 10C</b> , quasiment **. - TB.....	(Ph.C)	1	530	130
*	1395	— <b>No 11A</b> , type III, avec "4" brisé. - TB.....	(Ph.C)	1	550	100
*	1396	— <b>Sans accent circonflexe. Type III. No 11Aa</b> , avec "C" de "Colis" brisé. - TB. - R.....	(Ph.C)	1	1.150	250
*	1397	— Nos 12 à 15 (*), 18, 19 cdf. - TB.....	(Web)	6	500	100
*	1398	— <b>No 16</b> , bdf, <b>très frais</b> . - TB.....	(Ph.C)	1	350	100
*	1399	— <b>No 17</b> , cdf, <b>très frais</b> . - TB.....	(Ph.C)	1	350	100
*	1400	— <b>No 17</b> . - TB.....	(Ph.C)	1	350	80
*	1401	— <b>No 20</b> . - TB.....	(Web)	1	360	80
*	1402	— <b>No 20</b> . - TB.....	(Web)	1	360	80
*	1403	— <b>No 21</b> , <b>très frais</b> . - TB.....	(Web)	1	360	80
*	1404	— <b>Types I et II se tenant. No 21aa</b> , dans un ⊕ dont un type I **, <b>jolie pièce</b> . - TB. - R.....	(Ph.C)	4	3.970	800
*	1405	— <b>No 22</b> . - TB.....	(Ph.C)	1	900	250
*	1406	<b>Collection. 1904-1944</b> (Poste, PA, Taxe, BF), complète sauf palmiers. - TB.....	(Web)	-	800	80
*	1407	<b>Lot. 1903-1945</b> (Poste, Taxe), variétés diverses dont trois ND. - TB.....	(Web)	23	—	200

#### COTE DES SOMALIS

*	1408	<b>No 1</b> , <b>très frais</b> . - TB.....	(Web)	1	260	70
	1409	Nos 1, 2. - TB.....	(Web)	2	590	70
*	1410	<b>No 2</b> . - TB.....	(Ph.C)	1	550	150
*	1411	<b>No 3</b> . - TB.....	(Ph.C)	1	550	150
*	1412	<b>No 4</b> . - TB.....	(Ph.C)	1	900	250
*	1413	<b>SPECIMEN. No 5c</b> , points clairs au verso mais TB d'aspect. - R.....	(Ph.C)	1	2.000	300
*	1414	Nos 6 à 18. - TB.....	(Web)	13	535	100
	1416	<b>Coupés. No 15ca</b> , sur support. - TB.....	(Ph.C)	1	400	120
*	1417	<b>No 19</b> , <b>très frais</b> . - TB.....	(Ph.C)	1	275	80



*	1418	<b>No 20</b> . - TB. - R.....	(Ph.I)	1	1.300	400
*	1419	<b>No 21</b> , <b>très frais</b> . - TB. - R.....	(Ph.I)	1	950	300
*	1420	<b>No 25</b> . - TB.....	(Ph.C)	1	800	240
*	1421	<b>No 25</b> , <b>très frais</b> . - TB.....	(Ph.C)	1	900	240
*	1422	<b>No 26</b> , large charnière mais TB.....	(Ph.C)	1	820	150
*	1423	<b>No 26</b> , fortes charnières et perforation provoquée par la surcharge. - TB.....	(Ph.C)	1	820	140
*	1424	Nos 32, 33, 35, 36. - TB.....	(Web)	4	332	70
*	1425	<b>Non dentelés</b> . Entre les N°37 et 51 (sauf 44), dans les diverses couleurs adoptées. - TB.....	(Web)	25	—	250
*	1426	<b>Variétés</b> . Entre les N°37 et 51, dont 4 ex dentelés 1 ou 2 côtés, le reste en centre inversé ND. - TB..	(Web)	21	—	250



Nos des lots		Nb. de timbres	Cote	Prix de départ
* 1427	<b>Centre renversé.</b> Nos 41a, 42a, 47a à 52a. - TB..... (Web)	8	655	100
(*) 1428	<b>Essai, type guerrier, valeur "0f"</b> , 31 ex couleurs diverses de l'imprimerie Chassepot-Paris, sans le nom de l'imprimeur. - TB..... (Web)	31	—	200
(*) 1429	<b>Epreuves.</b> Mosquée de Tadjourah et Guerriers, 2 épreuves en noir sur pelure, 14x95mm. - TB..... (Web)	2	—	100
** 1430	<b>Centre omis. No 169a</b> , bdf. - TB..... (Web)	1	750	100
** 1431	<b>No 231</b> , bdf. - TB..... (Web)	1	276	70
* 1432	<b>Collection. 1902-1964</b> (Poste, PA, Taxe, BF), complète sauf 25, 26, 34 et 231. - TB..... (Web)	-	3.500	280
* 1433	<b>Lot. 1894-1956</b> (Poste, PA), dont surcharge Specimen, variétés diverses dont centre renversé. - TB.. (Web)	62	—	400
* 1434	<b>CRETE. Collection. 1902-1903</b> (Poste), complète. - TB..... (Web)	20	930	150
<b>DAHOMÉY</b>				
* 1435	Nos 1 à 17. - TB..... (Ph.C)	17	754	180
** 1436	<b>Palmiers.</b> Nos 18 à 32, <b>très frais.</b> - TB..... (Ph.C)	15	1.328	300
* 1437	— Nos 18 à 32, des ex **. - TB..... (Web)	15	738	110
* 1438	— Nos 18 à 32, les 30 et 32 obl, Taxe 1 à 8. - TB..... (Web)	23	890	180
* 1439	<b>Chiffres espacés.</b> Nos 36Aa**, 37Aa, 39Aa, 40Aa, tous en □ avec ordinaire. - TB..... (Web)	8	375	60
* 1440	<b>No 41</b> , centrage courant, <b>très frais.</b> - TB..... (Ph.C)	1	1.350	250
(*) 1441	<b>Poste Aérienne. Essai ND en bleu sans la valeur. No 10.</b> - TB..... (Web)	1	—	50
** 1442	<b>Taxe. Dentelés 11.</b> Nos 5a à 7a. - TB..... (Ph.C)	3	1.200	200
* 1443	<b>Collection. 1912-1944</b> (Poste, PA, Taxe, BF), complète sauf 41. - TB..... (Web)	-	580	70
** 1444	<b>Lot. 1969-1974</b> (PA, C.Px), qqs valeurs avec surcharges renversées, doubles ou déplacées, tous en feuille de 25 ex et un panneau de douze. - TB..... (Web)	337	—	200
* 1445	<b>DEDEAGH. Collection. 1893-1900</b> (Poste), complète. - TB..... (Web)	19	625	120
<b>DIEGO-SUAREZ</b>				
* 1446	Nos 1, 4 obl, 5. - TB..... (Web)	3	545	100
* 1447	<b>No 3</b> , gomme altérée. - TB..... (Web)	1	390	80
* 1448	<b>Surcharge renversée. No 1a</b> , <b>très frais.</b> - TB..... (Ph.C)	1	700	150
* 1449	— <b>No 2a.</b> - TB. - R..... (Web)	1	1.500	300
* 1450	— <b>No 2a</b> , large charnière mais TB. - R..... (Ph.C)	1	1.500	250
* 1451	Nos 6 à 9. - TB..... (Ph.C)	4	1.820	400
* 1452	Nos 7 à 9. - TB..... (Web)	3	500	100
* 1453	Nos 11, 12. - TB..... (Web)	2	460	110
* 1454	Nos 13 à 20, 23, 24. - TB..... (Web)	10	694	150

1455



1460



* 1455	<b>No 21</b> , <b>très frais.</b> - TB. - R..... (Ph.I)	1	1.450	400
* 1456	Nos 25 à 50, le 28 pli, le 32 (*). - TB..... (Web)	26	602	120
* 1457	<b>Taxe.</b> Nos 1 (*), 2. - TB..... (Ph.C)	2	600	120
* 1458	— <b>No 2</b> , 田 obl Oct 91. - TB..... (Web)	4	700	100
* 1459	— Nos 5, 7 à 9 (*), le 8 x2, 10, 11. - TB..... (Ph.C)	7	815	180
* 1460	— <b>No 13</b> , petit bdf, obl cad Déc 92. - TB. - R..... (Ph.I)	1	1.900	450
<b>FEZZAN</b>				
☒ 1461	<b>Afft mixte. Algérie 199 + Italie 433</b> sur ☒ de Sebha à en-tête officielle. - TB..... (Web)	2	—	50
** 1462	Nos 1*, 5, 6, 7*. - TB..... (Web)	4	479	90
* 1463	<b>No 4.</b> - TB..... (Ph.C)	1	550	150

Nous établissons gracieusement, sur demande, un certificat pour les pièces d'une valeur supérieure à 400 €  
 Pour les pièces d'un montant inférieur à 400 €, nous vous demanderons une  
 participation de 10 € par certificat.

Nos des lots		Nb. de timbres	Cote	Prix de départ
☒ 1464	<b>Nos 18 + 19 + PA 3</b> , obl Sebha Juin 43 sur ☒ pour le Tchad, <b>jolie pièce</b> . - TB. - R..... (Ph.I)	3	5.125	450
☒ 1465	<b>Nos 18 + 19 + PA 3</b> , obl Sebha Juin 43, sur ☒. - TB. - R..... (Ph.I)	3	5.125	450
* 1466	<b>Poste Aérienne. No 2</b> . - TB..... (Web)	1	150	40
* 1467	<b>Collection. 1946-1951</b> (Poste, PA, Taxe), complète + Ghadamès. - TB..... (Web)	60	275	30

1464



## GABON

* 1468	<b>No 1, très frais</b> . - TB..... (Ph.C)	1	750	200
* 1469	<b>No 2</b> . - TB..... (Ph.C)	1	700	160
* 1470	<b>No 3</b> , fortes charnières mais <b>très frais et bien centré</b> . - TB..... (Web)	1	140	40
1471	<b>No 3A</b> , dent courte mais <b>très frais</b> et TB d'aspect. - R..... (Ph.C)	1	2.500	300
(*) 1472	<b>No 4</b> . - TB..... (Ph.C)	1	1.800	280
* 1473	<b>No 5, avec surcharge "GAB" à cheval</b> . - TB. - R..... (Ph.C)	1	2.100	280
* 1474	<b>No 5</b> , une dent courte sinon TB..... (Ph.C)	1	2.100	250
1475	<b>No 6</b> . - TB..... (Ph.C)	1	1.800	250
1476	<b>No 8</b> , pelurage au verso mais TB d'aspect..... (Ph.C)	1	450	60
1477	<b>No 10</b> , une dent à peine courte mais TB. - R..... (Ph.C)	1	2.700	300
* 1478	<b>No 11</b> . - TB..... (Ph.C)	1	420	120
* 1479	<b>No 13</b> , très large charnière sinon TB..... (Web)	1	200	50
(*) 1480	<b>No 14</b> . - TB. - R..... (Ph.C)	1	2.300	450
1481	<b>No 14</b> , pelurage au verso. - TB..... (Ph.C)	1	1.500	150
1482	<b>No 14</b> , pelurage au verso, TB d'aspect..... (Ph.C)	1	1.500	150
(*) 1483	<b>No 15</b> . - TB. - R..... (Ph.C)	1	1.500	300
1484	<b>No 15</b> . - TB..... (Web)	1	1.350	90
* 1485	Nos 16 à 32, le 27 rousseurs, les 29 et 32 pli. - TB..... (Web)	17	579	100
* 1486	Nos 33 à 48 (infime rousseur sur une dent). - TB..... (Web)	16	1.377	150
* 1487	<b>Chiffres espacés</b> . Nos 66Aa à 72Aa, 74Aa à 77Aa, tous en □ avec ordinaire. - TB..... (Web)	22	742	130
* 1488	— Nos 66Aa à 72Aa, 74Aa, 76Aa à 78Aa, tous en □ avec normaux, le 71Aa une dent courte. - TB..... (Web)	22	742	120
* 1489	— Nos 68Aa à 70Aa, 74Aa, 77Aa, tous en □ avec ordinaire. - TB..... (Web)	10	254	50
* 1490	<b>Collection. 1910-1933</b> (Poste, Taxe), complète. - TB..... (Web)	136	765	80
* 1491	<b>Lot. 1910-1924</b> (Poste), variétés diverses entre les N°60 et 110a. - TB..... (Web)	12	—	80
* 1492	<b>GRANDE COMORE. Chiffres espacés</b> . Nos 20Aa** à 25Aa**, 26Aa, 29Aa, tous en □ avec ordinaire (sauf le 21A). - TB..... (Web)	15	485	80
* 1493	— <b>Collection. 1897-1912</b> (Poste), complète. - TB..... (Web)	29	688	140

## GRAND LIBAN

* 1494	<b>Surcharge renversée</b> . Nos 18 à 21, fortes charnières et le 21 petite tache grasse sinon TB..... (Ph.C)	4	2.200	350
** 1495	— <b>No 29a</b> , ⊕ (deux ex *), large charnière mais TB..... (Ph.C)	4	960	180
(*) 1496	<b>Epreuve</b> . Nos 50 à 62 + Taxe 11 à 15, collés sur carton de l'administration avec en-tête du pays. - TB..... (Web)	-	—	150
** 1497	<b>Variétés</b> . Nos 91a, 91b. - TB..... (Ph.C)	2	1.014	200
** 1498	<b>Surcharge "4P" + République Libanaise sur Poste 53. No 91h</b> . - TB..... (Ph.C)	1	400	120
** 1499	<b>Chiffre "4" renversé. No 119ba</b> , tenant à normaux au centre d'une □□, <b>très frais</b> . - TB..... (Ph.C)	3	650	180
** 1500	<b>Non dentelés</b> . Nos 122 à 127, tous en □ bdf. - TB..... (Ph.C)	12	1.200	250
** 1501	— <b>Non émis</b> . Nos 149A à 149D, PA 56A * - TB. - R..... (Ph.I)	5	7.200	1.500
** 1502	— <b>Sans surcharge</b> . Nos 187, 188, PA 82 à 84, tous bdf. - TB..... (Ph.C)	5	3.000	600
** 1503	— Nos 189 à 192, PA 85 à 90, tous en ⊕ cdf. - TB..... (Ph.C)	40	2.350	400







Nos des lots		Nb. de timbres	Cote	Prix de départ
* 1504	<b>Poste Aérienne. Variétés.</b> Nos 31c, 33d**, 34d**, 35a. - TB ..... (Ph.C)	4	2.050	380
* 1505	— — <b>No 35a</b> , fortes charnières. - TB ..... (Ph.C)	1	850	140
* 1506	— Nos 36, 37. - TB ..... (Web)	2	475	100
** 1507	— <b>Non dentelés.</b> Nos 49 à 56, tous bdf. - TB ..... (Ph.C)	8	1.000	180
** 1508	— <b>Non dentelés sans surcharge.</b> Nos 82 à 84. - TB ..... (Ph.C)	3	1.800	250

1501



* 1509	<b>Collection. Variétés. 1924-1929</b> (Poste, PA), des ex **, □□, □, surcharges déplacées, renversées, RV, etc. - TB ..... (Web)	142	—	500
** 1510	— <b>1924-1938</b> (Poste, PA, Taxe), valeurs moyennes et qqs séries complètes. - TB ..... (Web)	130	739	100
** 1511	— <b>1924-1945</b> (Poste, PA, Taxe), valeurs moyennes et séries complètes. - TB ..... (Web)	-	1.470	200
* 1512	— <b>1924-1945</b> (Poste, PA, Taxe, BF), complète sauf 156A, 192A/192D, 197, PA 36, 37, BF 2/7 et Taxe 37/40. - TB ..... (Web)	-	2.950	300
** 1513	— <b>1924-1962</b> (Poste, PA, Taxe), valeurs moyennes et séries complètes dont ND, des variétés et qqs ex *, en 1 classneur. - TB ..... (Web)	-	—	350
* 1514	— <b>1924-1962</b> (Poste, PA, Taxe), des valeurs moyennes et séries complètes et des ex ** dont la majorité après indépendance. - TB ..... (Web)	-	—	150

#### GUADELOUPE

* 1515	<b>No 12</b> , fortes charnières sinon TB ..... (Ph.C)	1	370	90
* 1516	<b>No 13</b> , très frais. - TB. - R ..... (Ph.C)	1	1.200	350
* 1517	Nos 27 à 44. - TB ..... (Web)	18	462	100
* 1518	Nos 46f (2 dont un en □□ avec 46), 46h, 48d (2). - TB ..... (Web)	6	280	50
* 1519	<b>Tête-bêche. No 47k</b> , □□ cases 16-17 compo 2. - TB ..... (Ph.C)	2	500	100
* 1520	Nos 50a, 51h, 52i, 53n, qqs dents courtes sinon TB ..... (Web)	4	690	100
** 1521	<b>No 54</b> , très frais. - TB ..... (Ph.C)	1	1.060	200
** 1522	<b>No 54</b> . - TB ..... (Ph.C)	1	1.060	200
* 1523	<b>"C et D". No 54</b> (Maury 52I G), case 38, compo III sur A ou B. - TB (cote Maury) ..... (Ph.C)	1	1.400	200
* 1524	<b>"Abeille" tournée. No 54a</b> (Maury 52IIB) case 48, compo III sur A, gomme altérée mais TB. - R (cote Maury) ..... (Ph.C)	1	1.700	250
* 1525	<b>"1" renversé. No 53h</b> ** (Maury 54XVI La), case 8, dans une □□cdf tenant à 53h + 53m, compo IV sur A, très frais. - TB (cote Maury) ..... (Ph.C)	3	1.050	150
** 1526	<b>Chiffres espacés. No 72A</b> , □ interpanneaux mill. 3 avec ordinaire, bdf. - TB ..... (Web)	2	320	80
** 1527	— <b>No 73A</b> , en □□ interpanneaux (charnière sur le pont) avec ordinaire. - TB ..... (Web)	2	416	80
(*) 1528	<b>Taxe.</b> Nos 6 à 12. - TB ..... (Ph.C)	7	800	200
(*) 1529	— <b>Essai sur papier crème. No 9</b> , bloc de sept dont 4 type I + type VIII + type VI + type IX, compo IV. - TB ..... (Web)	7	—	300
* 1530	— <b>Abeille tournée. No 13</b> (Maury 13a), compo I, case 45. - TB (cote Maury) ..... (Ph.C)	1	1.450	200
* 1531	— — <b>No 13</b> (Maury 13a). - TB. - R (cote Maury) ..... (Ph.C)	1	1.450	200
* 1532	— <b>No 13</b> , très frais. - TB ..... (Ph.C)	1	370	70
* 1533	— <b>Abeille tournée. No 13</b> en □□ tenant à un ex "D" délié et "G" partiel, cases 44-45. - TB. - R (cote Maury) ..... (Ph.C)	12	2.250	300
* 1534	— <b>"D" délié et "G" partiel. No 14</b> , case 44. - TB (cote Maury) ..... (Ph.C)	1	900	130
* 1535	— <b>No 14</b> , très frais. - TB ..... (Ph.C)	1	440	80
* 1536	— <b>Surcharge renversée. No 14b</b> , avec "G" fin, petit bdf, case 43. - TB ..... (Ph.C)	1	—	200
* 1537	— — <b>No 14b</b> . - TB ..... (Ph.C)	1	1.100	200
* 1538	<b>Collection. 1884-1905</b> (Poste, Taxe), neuf obl, qqs ex (*) ou pd, nombreuses variétés et compos diverses. - TB ..... (Web)	122	—	700
* 1539	— <b>1884-1947</b> (Poste, PA, Taxe, BF), des valeurs moyennes, complète après 1905. - TB ..... (Web)	-	1.970	250
* 1540	<b>Lot. Surchargés 1903</b> , types, valeurs, compositions et variétés diverses, 3 ex pd, les autres TB (cote Maury) ..... (Web)	33	8.000	800







## GUINEE

**	1541	Nos 18 à 32. - TB.....	(Ph.C)	15	926	200
*	1542	<b>Chiffres espacés. No 51Aa</b> , □□ - TB.....	(Web)	2	320	70
**	1543	— <b>No 52Aa</b> , en □□ interpanneaux bdf avec ordinaire *. - TB. - R.....	(Ph.C)	2	1.280	300
*	1544	— <b>No 52Aa</b> , en □□ bdf avec ordinaire, quasiment **. - TB.....	(Ph.C)	2	950	130
*	1545	— <b>No 54Aa</b> , □□ - TB.....	(Web)	2	300	80
*	1546	— Nos 55Aa, 56Aa**, 58Aa à 60Aa, 61Aa**, 62Aa**, en □□ - TB.....	(Web)	14	—	120
*	1547	<b>Collection. 1892-1944</b> (Poste, PA, Taxe, BF), complète. - TB.....	(Web)	-	2.100	250

## GUYANE

*	1548	Nos 3, 4a(*), 5(*), 6, 8, 10b. - TB.....	(Ph.C)	6	945	180
*	1549	<b>No 9a, carmin.</b> - TB.....	(Ph.C)	1	400	120
*	1550	<b>No 9a.</b> - TB.....	(Ph.C)	1	400	100
*	1551	<b>Double surcharge. No 9b, avec "i" de "Février" manquant.</b> - TB. - R.....	(Ph.C)	1	1.300	300
(*)	1552	<b>No 11</b> , bdf, très frais. - TB. - R.....	(Ph.C)	1	1.100	300
*	1553	Nos 13 à 15. - TB.....	(Ph.C)	3	590	150
*	1554	Nos 16 à 28, dont 16a, 24a, 25a et 27a. - TB.....	(Ph.C)	13	1.658	350
**	1555	<b>No 69</b> , □□ mill. 3, charnière sur le pont. - TB (cote Maury).....	(Web)	2	250	40
**	1556	<b>Chiffres espacés. No 69Aa</b> , dans un bloc de huit interpanneaux mill. 3. - TB (cote Maury).....	(Ph.C)	8	600	120
*	1557	— <b>No 72Aa</b> , en □□ avec ordinaire. - TB.....	(Ph.C)	2	450	80
*	1558	— <b>No 72Aa</b> , en □□ interpanneaux avec ordinaire. - TB.....	(Web)	2	450	80



1562

1571

	1559	<b>Poste Aérienne. TAG. No 4A.</b> - TB.....	(Ph.C)	1	1.000	150
	1560	— — <b>No 4A</b> , filet touché en bas, TB d'aspect.....	(Web)	1	1.000	80
☒	1561	— — <b>No 4A obl "AVION" + cad + 56</b> , sur grand fragment. - TB.....	(Web)	2	1.000	200
☒	1562	— — <b>No 4A (3) + Poste divers</b> , sur étiquette de colis Prussak recommandée. - TB.....	(Ph.I)	3	3.000	400
	1563	— — <b>No 5 + Poste 52 □□ + 53 □</b> , sur fragment. - TB.....	(Ph.C)	6	1.650	300
	1564	— — <b>No 6A.</b> - TB. - R.....	(Ph.C)	1	1.200	350
*	1565	<b>Collection. 1886-1947</b> (Poste, PA, Taxe), quasiment complète sauf qqs classiques avant 1892 et TAG. - TB.....	(Web)	-	4.500	600
*	1566	— <b>1892-1947</b> (Poste, PA, BF, Taxe), complète (sauf 48) à partir du N°29. - TB.....	(Web)	-	1.415	150
*	1567	<b>HAUT-SENEGAL ET NIGER. Palmiers.</b> Nos 1 à 17, des ex **. - TB.....	(Web)	17	400	70
*	1568	— <b>Collection. 1906-1917</b> (Poste, Taxe), complète dont les 13 et 15 à 17 obl. - TB.....	(Web)	50	465	50
*	1569	<b>HAUTE-VOLTA. Collection. 1920-1931</b> (Poste, Taxe), complète. - TB.....	(Web)	89	330	50
<b>HOI-HAO</b>						
*	1570	Nos 1 à 15, sauf 7, le 5 rousseur, le 12 dent courte. - TB.....	(Ph.C)	14	2.819	500
☒	1571	Nos 2 à 4 en □□ + 5 + 7, sur ☒ de Mai 1902 pour Canton. - TB (cote Maury).....	(Ph.I)	8	1.500	300
*	1572	<b>No 15.</b> - TB.....	(Ph.C)	1	1.100	200
*	1573	Nos 16 à 31 (rousseurs). - TB.....	(Ph.C)	16	779	120
*	1574	Nos 32 à 48, les 44 et 46 pd, gomme coloniale. - TB.....	(Ph.C)	17	641	120
*	1575	Nos 49 à 65. - TB.....	(Web)	17	483	90
*	1576	Nos 66 à 82, 70b, 75aa. - TB.....	(Web)	20	500	90
*	1577	<b>"4" éloigné de Cents. No 70aa</b> , en □□ interpanneaux avec ordinaire, gomme coloniale. - TB.....	(Web)	2	200	60



## INDE

*	1578	No 20. - TB .....	(Ph.C)	1	450	100
*	1579	No 21, très frais. - TB .....	(Ph.C)	1	450	130
*	1580	No 22. - TB .....	(Web)	1	150	40
*	1581	No 23. - TB .....	(Ph.C)	1	630	130
**	1582	Non émis. No 125a. - TB (N°et cote Maury) .....	(Ph.C)	1	400	70
*	1583	France-Libre. Nos 128/130, 132/138, 140/150, 152/158, 160/171, 173/183, 191/216. - TB.....	(Web)	78	740	100
	1584	— No 139. - TB .....	(Ph.C)	1	760	220
	1585	— No 151. - TB .....	(Web)	1	200	60
	1586	— No 159. - TB .....	(Web)	1	260	80
*	1587	— Nos 184 (pli de gomme) à 190. - TB.....	(Web)	7	459	90
*	1588	Blocs et feuillets. France-Libre. No 2, très frais. - TB .....	(Ph.C)	1	900	270
*	1589	— — No 3, pli d'angle sinon TB.....	(Web)	1	1.100	150
*	1590	Collection. 1892-1954 (Poste, PA, Taxe, BF), valeurs moyennes et séries complètes. - TB .....	(Web)	-	950	100

## INDOCHINE

*	1591	Nos 3 à 21. - TB .....	(Web)	19	589	120
*	1592	Nos 24 à 40. - TB .....	(Ph.C)	17	812	130
*	1593	Nos 24 à 40, gomme coloniale. - TB.....	(Ph.C)	17	735	130
*	1594	No 40. - TB .....	(Ph.C)	1	275	80
*	1595	No 40, □mill. 4, gomme coloniale, jolie pièce. - TB. - R.....	(Ph.C)	2	1.925	200
*	1596	Chiffres espacés. No 59Aa, tenant à ordinaires dans un ⊞ mill. 3, bdf, superbe. - R (cote Maury) .	(Ph.C)	4	1.925	500
*	1597	— Nos 60Aa à 64Aa. - TB.....	(Ph.C)	5	610	120
*	1598	— Nos 60Aa, 61Aa, 62Aa (gomme coloniale), 63Aa, tous tenant à normaux en ⊞, un N°60 ordinaire pd. - TB .....	(Web)	16	440	80
(*)	1599	Colis Postaux. No 2a, surcharge carmin. - TB .....	(Ph.C)	1	550	100
*	1600	Collection. 1889-1949 (Poste, PA, Service, Taxe, BF, C.Px), des valeurs moyennes et complète après 1907 . - TB .....	(Web)	-	3.500	350
*	1601	Lot. 1889-1919 (Poste, Taxe), dont variétés et ND. - TB.....	(Web)	27	—	200
*	1602	ININI. Collection. 1932-1944 (Poste, Taxe, PA, BF), complète. - TB.....	(Web)	72	300	50

## KOUANG-TCHEOU

*	1603	Nos 1 à 17. - TB .....	(Ph.C)	17	1.039	220
*	1604	Nos 18 à 34, le 32 rousseurs. - TB .....	(Web)	17	496	90
**	1605	Collection. 1908-1944 (Poste, PA, BF), valeurs moyennes et qqs séries complètes. - TB.....	(Web)	106	300	40
**	1606	— 1908-1944 (Poste, PA, BF), valeurs moyennes et séries complètes. - TB .....	(Web)	122	400	60
*	1607	— 1919-1944 (Poste, PA, BF), complète. - TB.....	(Web)	133	760	100
**	1608	LATTAQUIE. Collection. 1931-1933 (Poste, PA, Taxe), valeurs moyennes. - TB .....	(Web)	23	220	30
*	1609	— — 1931-1933 (Poste, PA, Taxe), complète sauf 16. - TB.....	(Web)	35	485	60

## LEVANT

*	1610	No 1, dent courte mais TB .....	(Ph.C)	1	650	100
**	1611	No 25, très frais et centré. - TB.....	(Ph.C)	1	412	120
*	1612	Nos 25, 26. - TB.....	(Ph.C)	2	825	200
☒	1613	Beyrouth. No 27, sur ☒ du 17 Janv 1905 pour Mersina. - TB .....	(Ph.C)	1	—	200
*	1614	Collection. 1885-1943 (Poste, PA, BF), complète sauf Poste 1, 6 et 25/27. - TB.....	(Web)	58	850	100
**	1615	— 1901-1943 (Poste, PA), petites et moyennes valeurs. - TB .....	(Web)	33	332	40
**	1616	— 1902-1943 (Poste, PA), petites et moyennes valeurs. - TB .....	(Web)	30	308	40

## MADAGASCAR

	1617	Nos 1, 2. - B et TB .....	(Web)	2	500	120
*	1618	No 3, bdf, très frais. - TB .....	(Ph.C)	1	800	150
*	1619	No 3, large charnière mais très frais et TB.....	(Ph.C)	1	800	120
	1620	No 3. - TB .....	(Web)	1	200	60
	1621	No 3, obl cad 2.5.89, surcharge perforante mais TB .....	(Web)	1	200	40
*	1622	Nos 4, 5. - TB.....	(Ph.C)	2	620	150
*	1623	Nos 6 (gomme altérée), 7. - TB.....	(Ph.C)	2	700	140
*	1624	No 12, rousseurs au verso sinon TB.....	(Ph.C)	1	1.500	180
	1625	No 12, obl cad 24.9.94, sur support. - TB .....	(Ph.C)	1	400	120
	1626	No 12, obl cad Tamatave 22.9.91, jolie pièce. - TB.....	(Ph.C)	1	400	120
	1627	No 12, obl cad Oct 91. - TB .....	(Ph.C)	1	400	120
	1628	No 13, défauts, TB d'aspect.....	(Ph.C)	1	1.500	150

Nos des lots			Nb. de timbres	Cote	Prix de départ
* 1629	Nos 14 à 22. - TB.....	(Ph.C)	9	1.170	250
1630	<b>Ellipse. No 23.</b> - TB. - R.....	(Ph.I)	1	3.200	900
(*) 1631	— <b>No 24, trace de gomme.</b> - TB. - R.....	(Ph.I)	1	3.500	700
1632	— <b>No 24.</b> - TB. - R.....	(Ph.C)	1	1.300	400
* 1633	— <b>No 25.</b> - TB. - R.....	(Ph.I)	1	4.500	1.200
1634	— <b>No 26.</b> - TB. - R.....	(Ph.I)	1	2.300	700
1635	— <b>No 27, def, B d'aspect</b> .....	(Ph.C)	1	1.100	100



* 1636	<b>France-Libre. No 255A.</b> - TB.....	(Ph.C)	1	1.100	250
* 1637	<b>Collection. 1891-1957</b> (Poste, PA, Taxe, C.Px), des valeurs moyennes et séries complètes, six ex obl. - TB.....	(Web)	-	4.375	400
* 1638	— <b>1891-1957</b> (Poste, PA, Taxe, C.Px, BF), valeurs moyennes et séries complètes, complète sauf 255A à partir de 1908. - TB.....	(Web)	-	4.050	350
** 1639	— <b>1896-1957</b> (Poste, PA, Taxe). - TB.....	(Web)	340	1.270	180

### MAROC

* 1640	<b>Postes locales. No 1.</b> - TB.....	(Ph.C)	1	500	100
* 1641	— Nos 2 à 8. - TB.....	(Ph.C)	7	1.090	180
* 1642	— Nos 59 à 61, 61C. - TB.....	(Web)	4	480	90
* 1643	— Nos 76 à 82, le 80 (*), qqs rousseurs. - TB.....	(Ph.C)	7	950	150
* 1644	— Nos 105 à 112 (*). - TB.....	(Ph.C)	8	775	150
* 1645	— Nos 139 à 145, les 142 et 143 obl, les 141(pli) et 144 (*). - TB.....	(Web)	7	835	100
* 1646	— <b>No 150, quasiment **.</b> - TB.....	(Ph.C)	1	1.000	150
* 1647	— Nos 154 à 160, qqs rousseurs sur les 157 et 158. - TB.....	(Web)	7	1.090	150
* 1648	— <b>Collection. 1892-1913,</b> des valeurs moyennes et séries complètes. - TB.....	(Web)	120	3.750	300
** 1649	<b>Postes chérifiennes. Nos 9 à 14,</b> tous en blocs de 20 ex interpanneaux. - TB.....	(Web)	120	700	100
* 1650	Nos 1 à 8 (sauf 6A). - TB.....	(Ph.C)	10	740	130
* 1651	<b>No 6A.</b> - TB.....	(Ph.C)	1	420	100
* 1652	Nos 11 à 17. - TB.....	(Web)	7	450	80
** 1653	<b>Millésimes. Nos 12 à 14,</b> tous en □ mill. 2 ou 3. - TB (cote Maury).....	(Web)	6	730	140



(*) 1654	<b>"P.P." No 18.</b> - TB. - R.....	(Ph.I)	1	—	400
* 1655	<b>Oudjda. No 56,</b> gomme altérée mais très frais et TB. - R.....	(Ph.I)	1	2.000	450
* 1656	<b>Casablanca. No 58, très frais.</b> - TB.....	(Ph.C)	1	520	130
** 1657	<b>Poste Aérienne. Témara. Nos 89 à 92,</b> tous cdf. - TB.....	(Ph.C)	4	1.104	200
* 1658	<b>Taxe. No 5,</b> gomme altérée sinon TB.....	(Ph.C)	1	400	80
** 1659	<b>Collection. Melilla. 1893-1894,</b> entre les N°1 et 56, dont 田 et variétés de piquages, dentelés 3 côtés, etc. - TB.....	(Web)	91	—	70
** 1660	— <b>1907-1955</b> (Poste, PA, Taxe, BF), valeurs moyennes et séries complètes. - TB.....	(Web)	-	2.270	350
** 1661	— <b>1907-1955</b> (Poste, PA, Taxe, BF), valeurs moyennes et séries complètes. - TB.....	(Web)	-	1.780	250
* 1662	— <b>1907-1970</b> (Poste, PA, Taxe, BF), valeurs moyennes et séries complètes, quasiment complète après 1917. - TB.....	(Web)	-	3.050	350

Nous établissons gracieusement, sur demande, un certificat pour les pièces d'une valeur supérieure à 400 €  
 Pour les pièces d'un montant inférieur à 400 €, nous vous demanderons une participation de 10 € par certificat.







## MARTINIQUE

*	1663	Nos 1, 2(2), 3, 4, 6 à 8, 10 à 14, 17. - TB.....	(Web)	14	890	150
*	1664	No 2a. - TB.....	(Ph.C)	1	370	90
*	1665	No 5. - TB.....	(Ph.C)	1	250	70
*	1666	Surcharge renversée. No 5a, pli d'angle sinon TB.....	(Ph.C)	1	1.000	180
*	1667	Nos 16, 18. - TB.....	(Ph.C)	2	500	120
*	1668	Nos 31 à 51, très frais. - TB.....	(Web)	21	695	150
*	1669	Nos 52 à 59. - TB.....	(Web)	8	383	80
*	1670	No 59, deux ex dont un avec "0" cassé. - TB.....	(Web)	2	440	80
*	1671	No 60, bdf. - TB.....	(Ph.C)	1	700	220
**	1672	No 109, cdf, très frais. - TB.....	(Ph.C)	1	760	220
*	1673	Collection. 1886-1947 (Poste, PA, BF, Taxe), valeurs moyennes et séries complètes. - TB.....	(Web)	-	1.850	200
*	1674	— 1892-1947 (Poste, PA, Taxe, BF), valeurs moyennes et séries complètes, complète sauf 109 à partir de 1908. - TB.....	(Web)	-	1.175	150
*	1675	Lot. 1888-1904 (Poste), dont 5 □ et un ⊞, diverses petites variétés dont "5" penché. - TB.....	(Web)	29	—	200
**	1676	MAURITANIE. Palmiers. Nos 1 à 16. - TB.....	(Ph.C)	16	990	250
*	1677	— — Nos 1 à 16, des ex **. - TB.....	(Web)	16	550	120
*	1678	— Collection. 1906-1944 (Poste, PA, Taxe, BF), complète sauf Taxe 1/8. - TB.....	(Web)	-	1.300	150
*	1679	MAYOTTE. Collection. 1892-1912 (Poste), complète. - TB.....	(Web)	31	770	150
*	1680	MEMEL. Collection. 1920-1922 (Poste, PA), complète. - TB.....	(Web)	123	570	70
*	1681	MOHELI. Collection. 1906-1912 (Poste), complète dont 19A obl. - TB.....	(Web)	25	580	120

## MONACO

	1682	Précurseurs. France No 39C, obl cad 19 4 71, aminci, TB d'aspect (cote Maury).....	(Ph.C)	1	450	50
*	1683	No 5, très frais. - TB.....	(Ph.C)	1	510	60
**	1684	No 6, très frais. - TB. - R.....	(Ph.C)	1	1.020	200
*	1685	No 6, bdf, très frais. - TB.....	(Ph.C)	1	1.020	150
*	1686	No 8, très frais. - TB.....	(Ph.C)	1	420	80
	1687	No 9. - TB.....	(Ph.C)	1	700	130
**	1688	No 21, ⊞ bdf, très frais et centré. - TB.....	(Ph.C)	4	800	150
*	1689	Orphelins. No 33. - TB.....	(Ph.C)	1	1.350	150
**	1690	No 47a, ⊞ (deux ex *), très frais. - TB.....	(Ph.C)	4	2.910	200
*	1691	No 47a, très frais. - TB.....	(Web)	1	590	50
(*)	1692	Non dentelés. Nos 54 bdf, 55, 57 à 59 et 61 en ⊞ cdf. - TB.....	(Web)	18	2.300	100
**	1693	Nos 119 à 134, très frais. - TB.....	(Ph.C)	17	1.296	250
**	1694	Nos 200 à 214, tous en ⊞ cd 12.39. - TB.....	(Ph.C)	60	1.640	200
**	1695	Nos 200 à 214, tous en ⊞ cd. - TB.....	(Web)	60	1.640	200
**	1696	Double surcharge. Nos 453a + 454a, en paire bdf, très frais. - TB.....	(Ph.C)	2	400	80
**	1697	— Nos 453a + 454a, en paire, très frais. - TB.....	(Web)	2	400	80

1698



1704



**	1698	Non émis. Nos 455 + 456 avec surcharge "15F" en bleu, bdf, très frais. - TB. - R.....	(Ph.I)	2	—	900
**	1699	Sans la surcharge "5F". No 457 (Comet) avec surcharge barres seules + 458, en paire, très frais. - TB (cote Maury N°480/481C).....	(Ph.C)	2	575	100
**	1700	Double surcharge. Nos 461a + 462a, en paire bdf, très frais. - TB.....	(Ph.C)	2	550	100
**	1701	— Nos 461a + 462a, en paire, très frais. - TB.....	(Ph.C)	2	550	100
**	1702	— Nos 467a + 468a, en paire bdf, très frais. - TB.....	(Ph.C)	2	400	80
**	1703	— Nos 467a + 468a, en paire, très frais. - TB.....	(Ph.C)	2	400	80
**	1704	Non émis. Taxe 39A + 39B en paire, surchargés "30F" (Maury 491A + 491B), très frais. - TB. - R (cote Maury).....	(Ph.I)	2	11.000	1.000



1706



1707



1718

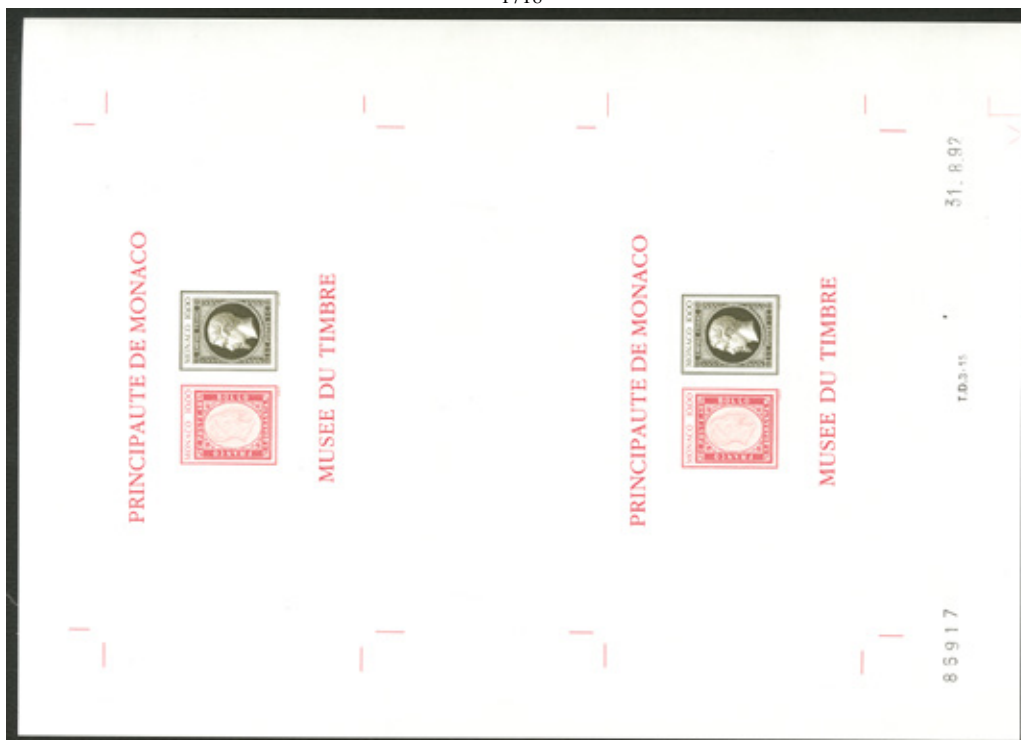

Nos des lots		Nb. de timbres	Cote	Prix de départ
* 1705	Non émis, sans surcharge. No 623A. - TB..... (Ph.C)	1	1.000	150
** 1706	Non émis, "Albert Dürer". No 876A (Maury 915A), feuille de dix datée 25.6.71. - TB. - RR..... (Ph.C)	10	60.000	2.500
** 1707	— Essai de couleur non dentelé. No 876A, feuille de dix datée 9.6.71 dont 8 ex avec légende en noir et 2 ex avec légende "or". - TB. - RR..... (Ph.C)	10	—	3.500
** 1708	Poste Aérienne. Nos 42 à 44. - TB..... (Web)	3	250	40
1709	Blocs et feuillets. No 2A, neuf *. - TB..... (Web)	1	900	150
** 1710	— Grand format 160x280mm. No 7b, cd 19.1.73. - TB..... (Web)	1	450	80
** 1711	— — Essai de couleur non dentelé. No 7, huit ex datés 72, couleurs diverses. - TB..... (Web)	8	—	400

1713



1715



** 1712	— Non dentelé. No 33a, avec cachet du Musée du timbre-poste au verso. - TB..... (Web)	1	470	70
** 1713	— — No 33a, feuille de 4 blocs datée 16.7.85. - TB..... (Ph.I)	4	1.880	250
** 1714	— — No 33b, vert, avec cachet du Musée du timbre-poste au verso. - TB. - R (tirage 100)..... (Ph.C)	1	1.800	250
** 1715	— — No 33b, feuille de 4 blocs en vert, datée 16.7.85. - TB (Maury #32, tirage 100)..... (Ph.I)	4	7.200	700
** 1716	— — No 33c, violet, avec cachet du Musée du timbre-poste au verso. - TB. - R (tirage 100)..... (Ph.C)	1	1.800	250
** 1717	— Sans cachet à date. No 58A. - TB..... (Web)	1	1.500	150
** 1718	— — Non dentelé. No 58Aa, feuille de deux blocs datée 31.8.92. - TB. - R..... (Ph.C)	2	4.000	400
** 1719	Blocs spéciaux. Europa 1964. No 6. - TB. - R..... (Ph.C)	1	1.850	300
(*) 1720	Téléphone. No 1. - TB..... (Ph.C)	1	575	90
(*) 1721	Epreuves d'artiste. Nos 1506 à 1509, 4 épreuves sur cuvette, 160x130mm. - TB..... (Web)	4	—	50
(*) 1722	— BF 33, 2 épreuves grand format, 160x100mm en bleu et en violet. - TB..... (Web)	2	—	150
(*) 1723	— BF 33, 1 épreuve 142x80mm, + un BF 33 ** et un ex obl 1 <sup>er</sup> Jour. - TB..... (Web)	3	—	60
(*) 1724	Epreuves de Luxe. Nos 1506 à 1509, 4 épreuves 130x100mm. - TB..... (Web)	4	—	50
(*) 1725	— BF 33, 2 épreuves 142x80mm, en bleu et en violet. - TB..... (Web)	2	—	150
* 1726	Collection. 1885-1921 (Poste), complète sauf 10, 33 et 43, le 9 défectueux. - TB..... (Web)	52	8.100	500
* 1727	— 1922-1962 (Poste, PA, Taxe, BF, Préos), valeurs moyennes et séries complètes, des ex ** et des doubles. - TB..... (Web)	-	—	500
* 1728	— 1922-2006 (Poste, PA, BF, Taxe), bel ensemble quasiment complet, ex ** après 1976, en 5 albums. - TB..... (Web)	-	—	500
* 1729	MONG-TZEU. Nos 1 à 16 (sauf 9). - TB..... (Ph.C)	15	1.170	250
* 1730	— No 9, très frais. - TB..... (Ph.C)	1	840	200
* 1731	— Collection. 1906-1919 (Poste), complète sauf N°32. - TB..... (Web)	52	1.000	150







\* 1732 **NIGER. Collection. 1921-1942** (Poste, PA, Taxe, BF), complète. - TB ..... (Web) - 320 40

**NOSSI-BE**

1733	<b>No 1, surcharge indigo.</b> - TB. - R.....	(Ph.I)	1	1.500	350
1734	<b>No 4, surcharge indigo.</b> - TB. - R.....	(Ph.I)	1	1.500	400
1735	<b>No 5, surcharge indigo, jolie pièce.</b> - TB. - R.....	(Ph.I)	1	1.200	350
* 1736	<b>No 10.</b> - TB.....	(Ph.C)	1	470	130
1737	<b>No 11, obl cad 3.3.93.</b> - TB.....	(Ph.C)	1	320	80
* 1738	<b>No 12.</b> - TB.....	(Ph.C)	1	470	100
1739	<b>No 13, sur support.</b> - TB.....	(Ph.C)	1	320	90
* 1740	<b>No 15.</b> - TB.....	(Ph.C)	1	470	90
1741	<b>No 16.</b> - TB.....	(Ph.C)	1	750	220
1742	<b>No 18, dent courte sinon TB</b> .....	(Ph.C)	1	750	100
* 1743	Nos 19, 20, 22 à 24, 26. - TB.....	(Web)	6	545	90
* 1744	<b>No 21.</b> - TB.....	(Ph.C)	1	380	90
* 1745	<b>No 25.</b> - TB.....	(Ph.C)	1	650	180
* 1746	Nos 27 à 39. - TB.....	(Web)	13	215	50
1747	<b>Taxe. No 1.</b> - TB.....	(Ph.C)	1	400	120
* 1748	— <b>No 2.</b> - TB.....	(Ph.C)	1	540	150
* 1749	— Nos 3, 15, 16. - TB.....	(Web)	3	230	40
* 1750	— <b>No 4.</b> - TB.....	(Ph.C)	1	580	150
(*) 1751	— <b>No 4.</b> - TB.....	(Ph.C)	1	580	120
* 1752	— <b>No 5.</b> - TB.....	(Ph.C)	1	620	120
1753	— <b>No 5.</b> - TB.....	(Ph.C)	1	470	80
* 1754	— <b>No 6, qqs dents à peine courtes sinon TB</b> .....	(Web)	1	470	60
* 1755	— Nos 7, 10. - TB.....	(Web)	2	450	90
1756	— Nos 8, 9, 14. - TB.....	(Web)	3	630	130
* 1757	— <b>No 11.</b> - TB.....	(Ph.C)	1	320	90
* 1758	— <b>No 12.</b> - TB.....	(Ph.C)	1	320	90
* 1759	— <b>No 13.</b> - TB.....	(Ph.C)	1	230	70
* 1760	— <b>No 17.</b> - TB.....	(Ph.C)	1	800	200
* 1761	<b>Lot. 1893-1894</b> (Poste, Taxe), six ex (*) et un obl. - TB.....	(Web)	29	—	200

**NOUVELLE-CALEDONIE**

(*) 1762	<b>Triquera. No 1.</b> - TB.....	(Web)	1	320	50
* 1763	<b>No 2.</b> - TB.....	(Ph.C)	1	530	130
* 1764	<b>No 4.</b> - TB.....	(Ph.C)	1	370	110
* 1765	<b>No 17a.</b> - TB.....	(Ph.C)	1	480	150
* 1766	<b>No 18.</b> - TB.....	(Web)	1	180	50
* 1767	<b>No 20.</b> - TB.....	(Ph.C)	1	400	120
* 1768	Nos 24 à 34, le 31 (*). - TB.....	(Ph.C)	10	1.753	300
* 1769	Nos 41 à 53 (le 50 pli), 59 à 64. - TB.....	(Web)	19	620	120
* 1770	Nos 67 à 87, 83a. - TB.....	(Web)	24	635	120
* 1771	<b>Surcharge N + R. No 79a.</b> - TB.....	(Ph.C)	1	780	180
* 1772	<b>Surcharge renversée. No 105a.</b> - TB.....	(Ph.C)	1	230	60
* 1773	<b>Chiffres espacés.</b> Nos 105A, 108A, en □ avec ordinaire. - TB.....	(Web)	4	552	80
** 1774	— <b>No 107A,</b> en □ avec ordinaire * - TB.....	(Ph.C)	2	630	100
* 1775	— Nos 108A, 109A, en □ avec ordinaire. - TB.....	(Web)	4	648	100
* 1776	— <b>No 109A.</b> - TB.....	(Ph.C)	1	300	70
* 1777	<b>France-Libre.</b> Nos 195 (am.) à 229, gomme coloniale. - TB.....	(Ph.C)	35	810	150
** 1778	<b>Poste Aérienne.</b> Nos 1, 2, tous deux cdf. - TB.....	(Ph.C)	2	1.800	400
(*) 1779	<b>Timbres monnaie "Banque d'Indochine".</b> 2 jetons avec Poste 95 et 100. - TB.....	(Web)	2	—	40
* 1780	<b>Collection. 1881-1968</b> (Poste, PA, Taxe, C.Px, BF), valeurs moyennes et séries complètes. - TB.....	(Web)	-	3.090	250
** 1781	— <b>1968-2006</b> (Poste, PA, BF), des valeurs moyennes et séries complètes, + N <sup>elles</sup> <b>Hébrides</b> 1969-1979, ex majorité * avant 1976, en 2 albums. - TB.....		-	—	100



## NOUVELLES-HEBRIDES

* 1782	No 11. - TB .....	(Ph.C)	1	760	150
* 1783	No 58A, gomme coloniale mais très frais et TB .....	(Ph.C)	1	1.400	200
* 1784	No 58A, adhérences au verso sinon TB .....	(Ph.C)	1	1.400	100
** 1785	Nos 476 à 485 sauf 478A et 478B, tous en 田. - TB .....	(Web)	40	1.020	150
** 1786	No 478B, □□ - TB.....	(Web)	2	420	60
** 1787	No 478B, 田. - TB .....	(Web)	4	840	100
* 1788	Collection. 1908-1968 (Poste, Taxe), complète sauf 11 et 58A. - TB .....	(Web)	-	4.080	180

## OBOCK

* 1789	No 3. - TB .....	(Ph.C)	1	530	150
* 1790	No 8, très frais. - TB .....	(Ph.C)	1	500	150
	1791 No 9. - TB .....	(Ph.C)	1	470	120
* 1792	No 10, gomme diminuée mais très frais et TB.....	(Ph.C)	1	500	150
* 1793	No 11, fortes charnières mais très frais et TB .....	(Ph.C)	1	600	140
* 1794	No 19, fortes charnières mais très frais et TB .....	(Ph.C)	1	370	90
* 1795	No 31. - TB .....	(Ph.C)	1	900	200
	1796 Coupés. No 55aA, sur petit fragment. - TB.....	(Ph.C)	1	850	180
* 1797	Nos 60 à 62. - TB .....	(Web)	3	410	80
* 1798	No 63, très frais. - TB. - R .....	(Ph.C)	1	1.000	300
* 1799	No 64, très frais. - TB. - R .....	(Ph.C)	1	1.100	350
* 1800	Taxe. Réimpression. No 1a, petit bdf, avec "O" cassé. - TB .....	(Ph.C)	1	400	100
* 1801	— — No 1a, bdf, très frais. - TB .....	(Ph.C)	1	400	100
* 1802	— — No 1a. - TB .....	(Ph.C)	1	400	90
* 1803	— — No 1a, □□ dont un ex avec surcharge partielle. - TB .....	(Ph.C)	2	800	180
* 1804	— No 3. - TB .....	(Ph.C)	1	500	150
(*) 1805	— No 4. - TB .....	(Ph.C)	1	600	120
* 1806	— Nos 16, 17 (fortes charnières). - TB.....	(Ph.C)	2	565	110
* 1807	— No 17, large charnière mais TB.....	(Ph.C)	1	290	80
* 1808	— No 18. - TB .....	(Ph.C)	1	630	180
* 1809	Collection. 1892-1894 (Poste, Taxe), valeurs moyennes et séries complètes, sept obl. - TB .....	(Web)	69	3.250	350
* 1810	Lot. 1892 (Poste), entre les N°12aB et 43a + Taxe 13a, double surcharge ou renversée dont 24a (défectueux). - TB, B ou pd.....	(Web)	10	—	300
* 1811	OCEANIE. Nos 1 à 20, le 10 pli de gomme. - TB .....	(Web)	20	740	150
* 1812	— France-Libre. Nos 140 à 149. - TB.....	(Web)	10	417	80
* 1813	— Collection. 1913-1956 (Poste, PA, Taxe, BF), complète sauf Poste 140 à 149. - TB .....	(Web)	-	1.260	150
* 1814	OUBANGUI. Collection. 1915-1931 (Poste, Taxe), complète dont le 18 obl. - TB.....	(Web)	110	580	50
* 1815	PAKHOL. Nos 1 à 16, le 15 (*). - TB .....	(Ph.C)	16	860	180
* 1816	— Nos 17 à 33, gomme coloniale, les 30 et 31 rousseurs. - TB.....	(Web)	17	455	80
* 1817	— Nos 34 à 67, 60a. - TB .....	(Web)	36	478	90
** 1818	POLYNESIE. Collection. 1958-2005 (Poste, PA, BF), quasiment complète sauf divers modernes, ex majorité * avant 1976, en 2 albums. - TB.....		-	—	100
* 1819	PORT-LAGOS. Nos 1 à 6, 3a. - TB .....	(Ph.C)	7	800	200

## PORT-SAID

* 1820	Nos 1 à 18, le 4 pli, les 10 à 12 et 15 rousseurs. - TB .....	(Ph.C)	18	900	140
* 1821	No 46, très frais et bien centré. - TB .....	(Ph.C)	1	280	80
** 1822	"t" au lieu de "I". No 47bB, froissure de gomme, en □□ avec normal *, très frais. - TB .....	(Web)	2	500	90
** 1823	Nos 61, 64 bdf, 65. - TB.....	(Web)	3	337	80
** 1824	Nos 61 bdf, 65, tous deux en 田. - TB .....	(Web)	8	750	100
** 1825	Nos 61, 65, 田 bdf. - TB .....	(Web)	8	750	100
* 1826	No 66. - TB .....	(Ph.C)	1	320	80
* 1827	No 67. - TB .....	(Ph.C)	1	370	110
* 1828	No 68. - TB .....	(Ph.C)	1	420	120
** 1829	Taxe. No 2 bdf, Cilicie 97. - TB .....	(Web)	2	220	50
* 1830	Collection. 1899-1930 (Poste, Taxe), valeurs moyennes et séries complètes. - TB.....	(Web)	82	2.275	300
** 1831	— 1902-1918 (Poste, Taxe), valeurs moyennes. - TB.....	(Web)	46	470	70

## REUNION

* 1832	<b>No 3, très frais.</b> - TB .....	(Ph.C)	1	500	150
* 1833	<b>No 11.</b> - TB .....	(Ph.C)	1	650	150
* 1834	<b>Sans accent. No 15A, cdf, très frais.</b> - TB.....	(Ph.C)	1	550	150
* 1835	<b>No 27, très frais.</b> - TB .....	(Ph.C)	1	750	180
	1836 <b>No 27.</b> - TB .....	(Ph.C)	1	650	150
* 1837	<b>No 28, fortes charnières</b> sinon TB.....	(Ph.C)	1	650	150
* 1838	<b>Chiffres espacés. Nos 74A, 77A, en □□avec ordinaire.</b> - TB.....	(Web)	4	588	100
* 1839	— Nos 75A à 78A, tous en □□avec ordinaire. - TB.....	(Web)	8	516	80
** 1840	<b>No 123A, très frais.</b> - TB .....	(Ph.C)	1	490	120
* 1841	<b>No 123A.</b> - TB .....	(Ph.C)	1	350	70
** 1842	<b>Non dentelé. No 129a, panneau de 18 ex cdf.</b> - TB.....	(Web)	18	2.520	200
** 1843	— <b>No 134a, bloc de six bdf.</b> - TB.....	(Web)	6	924	130
** 1844	— Nos 136Aa, 140Aa, 144a. - TB .....	(Web)	3	476	70
** 1845	<b>Poste Aérienne. Roland Garros. No 1.</b> - TB.....	(Ph.C)	1	504	120
** 1846	— — <b>No 1, très frais.</b> - TB .....	(Ph.C)	1	504	120
** 1847	— <b>Chiffre de la valeur omis. No 3a, bloc de douze cdf, très frais.</b> - TB.....	(Web)	12	1.560	150
** 1848	— <b>Non dentelé, sans la valeur. No 4e, bdf.</b> - TB .....	(Ph.C)	1	429	80
	1849 <b>Taxe. Sans "ti" et "à". No 1a, en □□avec ordinaire, petit aminci dans la marge</b> mais TB .....	(Web)	1	305	50
** 1850	<b>Colis postaux. No 1, très frais.</b> - TB .....	(Ph.C)	1	600	180
	1851 — <b>No 1.</b> - TB .....	(Web)	1	300	50
* 1852	— <b>"Epreuve". No 9b.</b> - TB .....	(Ph.C)	1	500	120
* 1853	<b>Collection. 1852-1947</b> (Poste, PA, Taxe, BF, C.Px), valeurs moyennes et séries complètes. - TB .....	(Web)	-	3.850	450
* 1854	<b>Lot. 1891-1943</b> (Poste, PA), diverses valeurs et variétés dont surcharge renversée, chiffres espacés et qqs ND et essais (*). - TB.....	(Web)	38	—	350
* 1855	<b>ROUAD. Nos 1 à 3, très frais.</b> - TB .....	(Ph.C)	3	1.725	400
* 1856	— Nos 4 à 13. - TB .....	(Web)	13	100	20
* 1857	<b>SAINTE-MARIE DE MADAGASCAR. Nos 1 à 13.</b> - TB.....	(Web)	13	420	100

## SAINT-PIERRE ET MIQUELON

* 1858	<b>No 4, gomme partielle mais très frais</b> et TB (Tillard #1885-4, cote 980 euros) .....	(Ph.C)	1	700	200
* 1859	Nos 5 à 9, 11 bdf, 12, 14. - TB .....	(Ph.C)	8	755	150
* 1860	<b>No 10, cdf, très frais.</b> - TB (Tillard #1885-12, cote 580 euros) .....	(Ph.C)	1	400	120
* 1861	<b>No 13.</b> - TB (Tillard #1891-2, cote 1000 euros) .....	(Ph.C)	1	800	220

1862



1863



1862	<b>"PD". No 16.</b> - TB. - R (Tillard #1886-1, cote 2000 euros).....	(Ph.I)	1	1.700	500
1863	— <b>No 16A, bdf, superbe.</b> - R (Tillard #1886-2, cote 2000 euros) .....	(Ph.I)	1	1.800	600
* 1864	Nos 18 à 26, 28 à 34. - TB .....	(Ph.C)	16	1.170	200
* 1865	<b>No 27.</b> - TB (Tillard #1891-15, cote 750 euros) .....	(Ph.C)	1	700	200
* 1866	Nos 51 à 57. - TB .....	(Ph.C)	7	875	220
* 1867	<b>No 58.</b> - TB .....	(Ph.C)	1	580	180
* 1868	Nos 59 à 77. - TB .....	(Web)	19	475	120
* 1869	<b>Chiffres espacés. No 94A, en □□avec ordinaire.</b> - TB .....	(Ph.C)	2	600	150
* 1870	— Nos 95A, 99A à 104A, tous en □□avec ordinaire. - TB .....	(Web)	14	451	80
** 1871	— Nos 97A, 98A, dans deux blocs de huit <b>interpanneaux mill. 3 et sans mill.</b> - TB .....	(Web)	16	—	80
* 1872	<b>Noël 41. Surcharge rouge.</b> Nos 212A à 231A. - TB.....	(Ph.C)	20	1.300	400
** 1873	— <b>Surcharge noire. No 225B, très frais.</b> - TB. - R .....	(Ph.I)	1	1.540	450
* 1874	<b>France-Libre. No 233, pos. 13, très frais.</b> - TB. - R .....	(Ph.I)	1	2.000	500
* 1875	— <b>No 234.</b> - TB .....	(Ph.C)	1	350	90
* 1876	— Nos 235, 237, 239, 240, 242, 243, 245, 247, 248, 250, 253, 255, 256, 259, 260, 262/265, 267/270, 274/284, 286, 287, 289, 290. - TB.....	(Web)	38	1.820	300
* 1877	— <b>No 236, pos. 2.</b> - TB .....	(Ph.C)	1	1.300	200
** 1878	— <b>No 238, pos. 9, très frais.</b> - TB .....	(Ph.C)	1	392	120
* 1879	— <b>No 238.</b> - TB .....	(Web)	1	280	70







Nos des lots			Nb. de timbres	Cote	Prix de départ
*	1880	— No 244. - TB .....	(Ph.C)	1 550	140
**	1881	— No 246, pos. 14, très frais. - TB. - R .....	(Ph.I)	1 980	300
*	1882	— No 246, pos. 6, très frais. - TB .....	(Ph.C)	1 700	180
**	1883	— No 247, pos. 15, très frais. - TB .....	(Ph.C)	1 322	90
**	1884	— No 248, bdf, pos. 21, très frais. - TB .....	(Web)	1 224	70



*	1885	— No 251, pos. 16, très frais. - TB. - R .....	(Ph.I)	1 2.300	600
**	1886	— No 252, pos. 4, très frais. - TB .....	(Ph.C)	1 392	120
*	1887	— No 252, pos. 5. - TB .....	(Web)	1 280	70
*	1888	— No 258, pos. 24, très frais. - TB .....	(Ph.C)	1 900	250
*	1889	— No 261, pos. 7, légères rousseurs sinon TB .....	(Ph.C)	1 700	90
**	1890	— No 262, panneau de 25ex, très frais. - TB .....	(Web)	25 1.050	80
*	1891	— No 266, pos. 11, très frais. - TB. - R .....	(Ph.I)	1 1.500	400
**	1892	— No 268, très frais. - TB .....	(Web)	1 168	50
*	1893	— No 273, pos. 15, très frais. - TB. - R .....	(Ph.I)	1 1.500	400
*	1894	— No 285. - TB .....	(Ph.C)	1 650	150
*	1895	— No 288. - TB .....	(Ph.C)	1 750	190
*	1896	— Nos 310, 311, pos. 14. - TB .....	(Web)	2 200	40
**	1897	Poste Aérienne. Surcouf, non dentelé. No 28a, 田 cdf. - TB .....	(Web)	4 800	120



*	1898	Taxe. Nos 8, 9. - TB .....	(Web)	2 480	120
*	1899	— France-Libre. Nos 42 à 51. - TB .....	(Ph.C)	10 700	150
**	1900	— — No 52. - TB .....	(Ph.C)	1 700	100
*	1901	— — No 52, très frais. - TB .....	(Ph.C)	1 500	120
*	1902	— — No 53, très frais. - TB .....	(Ph.C)	1 500	100
*	1903	— — No 54, très frais. - TB. - R .....	(Ph.I)	1 1.500	400
*	1904	— — No 54, pos. 17, très frais. - TB. - R .....	(Ph.I)	1 1.500	400
*	1905	— — No 66. - TB .....	(Ph.C)	1 660	120
**	1906	Collection. 1885-1997 (Poste, PA, Taxe, C.Px), valeurs moyennes, assez complète après 1892 sauf France-Libre, qqs ex * ou obl pour les anciens. - TB .....	(Web)	- 8.700	800
*	1907	— 1891-1957 (Poste, PA, Taxe, BF, C.Px), valeurs moyennes et séries complètes. - TB .....	(Web)	- 2.900	300
*	1908	— 1958-1973 (Poste, PA), complète + valeurs modernes 1986-2007 ** bien représentées, en 1 album. - TB .....	-	-	100

### SARRE

*	1909	Surcharge renversée. Nos 2a (gomme altérée), 12a. - TB .....	(Web)	2 1.110	100
*	1910	No 30. - TB .....	(Ph.C)	1 1.160	180
**	1911	No 82, bloc de dix cdf (deux ex *). - TB .....	(Web)	10 780	60
*	1912	Papier jaunâtre. Nos 216A à 228A. - TB .....	(Ph.C)	13 1.586	250
*	1913	Surcharge renversée. No 223 (Michel 233II K, cote 900 €). - TB (cote Maury) .....	(Ph.C)	1 450	70
**	1914	— No 225Aa. - TB .....	(Ph.C)	1 650	80
**	1915	No 277, PA 12, tous deux en 田 cdf. - TB .....	(Web)	8 460	30







Nos des lots		Nb. de timbres	Cote	Prix de départ
** 1916	<b>Blocs et feuillets. Inondations. Nos 1, 2, très frais.</b> - TB ..... (Web)	2	1.500	200
** 1917	— — Nos 1, 2, très frais. - TB ..... (Web)	2	1.500	200
** 1918	— — Nos 1 *, 2, très frais. - TB ..... (Web)	2	1.100	130
** 1919	<b>Service. Surcharge grasse en paire avec normale. No 9 (Mi. 14I + 14II), ㊄.</b> - TB ..... (Web)	2	800	80
1920	— — <b>No 9 (Mi. 14I + 14II), ㊄</b> obl cad 4.5.27 sur support. - TB ..... (Web)	2	500	50
* 1921	<b>Collection. 1920-1959</b> (Poste, PA, BF, Service), complète sauf 30 et 216A à 228A. - TB ..... (Web)	-	5.500	300
<b>SENEGAL</b>				
* 1922	<b>No 1.</b> - TB ..... (Ph.C)	1	240	70
* 1923	Nos 1a pli, 3a, 5, 5a, 5e, 5f, 5h, 5i rousseurs. - TB ..... (Web)	8	1.470	200
* 1924	<b>No 2, très frais.</b> - TB ..... (Ph.C)	1	370	90
* 1925	Nos 6, 7, gommes altérées sinon TB ..... (Ph.C)	2	1.060	180
1926	Nos 6, 7. - TB ..... (Web)	2	460	80
1927	<b>No 7, avec surcharge "SENEGAL" très décalée.</b> - TB ..... (Ph.C)	1	230	100
* 1928	<b>Chiffres espacés.</b> Nos 47A, 48A, 50A à 52A, tous en □ avec ordinaire. - TB ..... (Web)	10	1.017	200
* 1929	— Nos 51A, 52A, en □ avec ordinaire. - TB ..... (Web)	4	492	100
(*) 1930	<b>Type Sénégalaise.</b> 9 essais de couleur sur petits feuillets 75x45mm papier mince. - TB ..... (Web)	9	—	90
** 1931	<b>No 147a, violet.</b> - TB ..... (Ph.C)	1	420	120
(*) 1932	<b>No 147a,</b> bloc de seize ex interpanneaux, bdf. - TB ..... (Web)	16	—	100
* 1933	<b>Taxe. No 3.</b> - TB ..... (Ph.C)	1	580	150
(*) 1934	<b>Epreuves.</b> No 125 type "Mosquée" + PA 1, les deux en noir sans faciale. - TB ..... (Web)	2	—	50
* 1935	<b>Collection. 1892-1944</b> (Poste, PA, Taxe, BF), valeurs moyennes et séries complètes. - TB ..... (Web)	-	1.730	200
* 1936	<b>SENEGAMBIE ET NIGER.</b> Nos 1 à 13. - TB ..... (Web)	13	310	70
* 1937	<b>SOUDAN. Collection. 1894-1944</b> (Poste, PA, Taxe, BF), complète sauf Poste 1 et 2. - TB ..... (Web)	-	830	100
<b>SYRIE</b>				
* 1938	<b>No 1,</b> larges charnières sinon TB ..... (Ph.C)	1	330	80
* 1939	<b>No 2, très frais.</b> - TB ..... (Ph.C)	1	800	240
* 1940	<b>No 3,</b> larges charnières mais très frais. - TB ..... (Ph.C)	1	400	100
* 1941	<b>No 20, très frais.</b> - TB ..... (Ph.C)	1	450	120
* 1942	<b>No 24.</b> - TB ..... (Ph.C)	1	650	150
* 1943	<b>No 30, bleu clair.</b> - TB ..... (Ph.C)	1	400	120
* 1944	<b>No 30.</b> - TB ..... (Ph.C)	1	400	100
* 1945	<b>No 43, très frais et bien centré.</b> - TB ..... (Ph.C)	1	450	130
<div style="display: flex; justify-content: space-around; margin-bottom: 5px;"> <span>1947</span> <span>1949</span> </div> <div style="display: flex; justify-content: space-around;">  </div>				
* 1946	<b>Fleuron d'Alep en noir.</b> Nos 53A, 54A. - TB ..... (Ph.C)	2	520	130
* 1947	— <b>No 55A, très frais.</b> - TB. - R ..... (Ph.I)	1	1.000	300
* 1948	<b>Fleuron d'Alep en rouge.</b> Nos 53B, 54B. - TB ..... (Ph.C)	2	520	130
* 1949	— <b>No 55B, très frais et centré.</b> - TB ..... (Ph.I)	1	900	270
* 1950	<b>Jeux Olympiques.</b> Nos 149 à 152. - TB ..... (Web)	4	168	30
** 1951	<b>Sans la valeur dans le cartouche.</b> Nos 221 à 239. - TB ..... (Ph.C)	19	—	500
** 1952	— Nos 236, 239, en ㊄ cdf. - TB (cote Maury) ..... (Ph.C)	8	1.760	350
** 1953	<b>Non dentelés.</b> Nos 266 à 275, PA 97 à 104, tous en ㊄ cdf. - TB (cote Maury) ..... (Web)	-	2.000	280
** 1954	Nos 293 à 296. - TB ..... (Ph.C)	4	990	200
* 1955	<b>Poste Aérienne.</b> Nos 1 à 3. - TB ..... (Ph.C)	3	1.400	300
1956	— Nos 1 à 3, les 2 et 3 sur deux supports. - TB ..... (Web)	3	250	40
1957	— <b>"S" de Poste renversé. No 1 (Maury 111a), en □ avec ordinaire,</b> obl Alep Mars 21 sur petit fragment. - TB. - R (cote Maury)(tirage 20) ..... (Ph.C)	2	2.250	750
1958	— <b>Nos 2 + 3,</b> obl Alep Mars 21 sur fragment. - TB ..... (Web)	2	—	70
1959	— Nos 4 à 6, les 5 et 6 sur supports. - TB ..... (Web)	3	500	80
* 1960	— Nos 7 à 9. - TB ..... (Web)	3	630	120
* 1961	— <b>No 9.</b> - TB ..... (Ph.C)	1	300	90
* 1962	— Nos 10 à 17. - TB ..... (Web)	8	370	90
* 1963	— <b>Non dentelés.</b> Nos 60 à 69, tous en □ bdf. - TB ..... (Ph.C)	20	4.000	300



Nos des lots			Nb. de timbres	Cote	Prix de départ
* 1964	—	<b>Collection. 1924-1945</b> , complète. - TB ..... (Web)	117	719	100
* 1965		<b>Blocs et feuillets</b> . Nos 3, 4. - TB ..... (Web)	2	640	150
* 1966	—	Nos 3, 4. - TB ..... (Web)	2	640	130
** 1967	—	Nos 5 à 9A. - TB ..... (Ph.I)	6	3.480	900
** 1968		<b>Taxe</b> . Nos 1 à 4 *, très frais. - TB ..... (Ph.C)	4	1.392	320
* 1969	—	Nos 1 à 4. - TB ..... (Ph.C)	4	960	250
* 1970	—	<b>No 2</b> . - TB ..... (Ph.C)	1	240	70



** 1971	<b>AÏN-TAB</b> . Nos 1, 2, 4 à 6, très frais. - TB ..... (Ph.C)	5	880	250
* 1972	— <b>No 7</b> , très frais. - TB. - R ..... (Ph.I)	1	1.700	500
** 1973	<b>Collection. 1919-1945</b> (Poste, PA, Taxe), valeurs moyennes et séries complètes. - TB ..... (Web)	-	1.190	160
** 1974	— <b>1919-1945</b> (Poste, PA, Taxe), valeurs moyennes et séries complètes. - TB ..... (Web)	-	770	120
* 1975	— <b>1919-1945</b> (Poste, Taxe, BF), valeurs moyennes et séries complètes, complète après 1921 (sauf 293 et 296). - TB ..... (Web)	-	2.780	300
** 1976	— <b>Non dentelés. 1924-1958</b> (Poste, PA, Taxe), valeurs moyennes et séries complètes, qqs □ et ▢, des ex *. - TB ..... (Web)	422	—	300

#### TAHITI

* 1977	Nos 1, 5 pd. - TB ..... (Ph.C)	2	1.230	150
* 1978	<b>No 4</b> . - TB ..... (Ph.C)	1	540	150
* 1979	<b>No 4</b> , surcharge verticale de bas en haut. - TB ..... (Ph.C)	1	540	120
1980	<b>Bande journal</b> . Nos 4aA, 5aA, obl cad 26.7.84 et 18.8.84. - TB ..... (Web)	2	650	90
* 1981	Nos 10 à 13, 17, 18(2), 24, 25 am., 27, 29 à 33, 35. - TB ..... (Web)	16	1.290	250
* 1982	<b>No 23</b> , très frais. - TB ..... (Ph.C)	1	450	120
* 1983	<b>No 34</b> , bdf. - TB ..... (Ph.C)	1	400	120
* 1984	<b>Taxe</b> . Nos 1 (am.), 8, 22. - TB ou pd ..... (Ph.C)	3	1.570	150
(*) 1985	— <b>No 10</b> . - TB ..... (Ph.C)	1	530	130
* 1986	— <b>No 11</b> . - TB ..... (Ph.C)	1	630	180
* 1987	— <b>No 15</b> . - TB ..... (Ph.C)	1	680	180
* 1988	— <b>No 16</b> . - TB ..... (Ph.C)	1	680	180
* 1989	— <b>No 16</b> . - TB ..... (Ph.C)	1	680	180
* 1990	— <b>No 17</b> . - TB ..... (Ph.C)	1	680	180
* 1991	— <b>No 21</b> , bdf. - TB ..... (Ph.C)	1	650	180
* 1992	— <b>No 24</b> , fortes charnières sinon TB ..... (Ph.C)	1	680	150
* 1993	— <b>No 26</b> , fortes charnières sinon TB ..... (Ph.C)	1	700	150
* 1994	<b>Lot. 1893-1903</b> (Poste), entre les N°10 et 32b, dont 2 ▢ et variétés de surcharges diverses. - TB ..... (Web)	28	—	250
(*) 1995	<b>TCHAD. Essais non dentelés, sans la valeur</b> . Nos 53A, 54A. - TB ..... (Web)	2	—	50
* 1996	— <b>Collection. 1922-1933</b> (Poste, Taxe), complète. - TB ..... (Web)	85	410	50
* 1997	<b>TCHONG-KING</b> . Nos 32 à 47, le 40 pli. - TB ..... (Ph.C)	16	820	180
* 1998	— Nos 48 à 67, gomme coloniale. - TB ..... (Web)	17	430	100
* 1999	— Nos 65 à 98, 91a. - TB ..... (Web)	35	605	120
** 2000	<b>TERRES AUSTRALES. Non dentelés</b> . No 139A feuille de 5ex, 207 à 209, 213, 216 à 220, PA 140, 141, 143 à 145, tous en feuilles de 25 ex. - TB (cote Maury) ..... (Web)	355	8.975	300
* 2001	— <b>Collection. 1955-2007</b> (Poste, PA, BF), complète sauf qqs modernes après 1998, ex ** après 1975, en 2 albums. - TB ..... (Web)	-	—	150

## TOGO

*	2002	Nos 23, 23a, 23b, 23c. - TB .....	(Web)	4	480	50
	2003	<b>No 24</b> , panneau de 50 ex, bdf. - TB .....	(Web)	50	1.300	100
*	2004	Nos 24(2), 24a, 24b, 25 à 27, 31B, 33B(3), 35, 35B, 36, 36B, 37, 37B. - TB.....	(Web)	17	1.148	150
**	2005	<b>No 27, très frais.</b> - TB .....	(Web)	1	130	30
*	2006	<b>No 28.</b> - TB .....	(Ph.C)	1	800	150
*	2007	Nos 29 obl, 30, 38 (am. au recto). - TB.....	(Web)	3	1.970	150
*	2008	<b>No 30.</b> - TB .....	(Ph.C)	1	420	80
*	2009	<b>No 31.</b> - TB .....	(Ph.C)	1	1.100	200
*	2010	<b>No 32.</b> - TB .....	(Ph.C)	1	370	70
*	2011	<b>No 34.</b> - TB .....	(Ph.C)	1	420	80
*	2012	<b>No 40.</b> - TB .....	(Ph.C)	1	800	150
*	2013	<b>"TOGO" large. No 30.</b> - TB (cote Maury: 1000 euros).....	(Ph.C)	1	630	120
*	2014	— <b>No 31.</b> - TB. - R (cote Maury: 2400 euros) .....	(Ph.C)	1	1.650	300
	2015	<b>No 45</b> , sur support. - TB.....	(Ph.C)	1	580	100
*	2016	<b>No 55.</b> - TB .....	(Ph.C)	1	530	100
*	2017	Nos 59 à 71. - TB .....	(Web)	13	433	60
*	2018	Nos 72 à 83. - TB .....	(Web)	12	400	60
*	2019	<b>Collection. 1916-1956</b> (Poste, PA, BF, Taxe), complète. - TB.....	(Web)	-	650	30

## TUNISIE

**	2020	<b>No 5.</b> - TB .....	(Ph.C)	1	260	60
*	2021	<b>No 7.</b> - TB .....	(Web)	1	120	30
*	2022	Nos 8, 21. - TB.....	(Ph.C)	2	850	150
	2023	<b>Fond ligné. No 8b</b> , faiblement marqué. - B.....	(Ph.C)	1	700	100
**	2024	<b>No 18</b> , cdf. - TB .....	(Ph.C)	1	440	120
*	2025	<b>Taxe. No 7, très frais.</b> - TB .....	(Web)	1	90	20
*	2026	— <b>No 8</b> , infime rousseur sur deux dents mais <b>très frais.</b> - TB .....	(Web)	1	500	60
*	2027	— <b>No 8a, violet sur mauve.</b> - TB .....	(Ph.C)	1	550	100
*	2028	— Nos 18, 21. - TB.....	(Web)	2	440	80
**	2029	<b>Collection. 1888-1954</b> (Poste, PA, Taxe), valeurs moyennes et séries complètes. - TB .....	(Web)	-	2.010	300
**	2030	— <b>1888-1954</b> (Poste, PA, Taxe), valeurs moyennes et qqs séries complètes. - TB .....	(Web)	-	810	120
*	2031	— <b>1888-1970</b> (Poste, PA, Taxe, C.Px, Préos, BF), valeurs moyennes et séries complètes. - TB.....	(Web)	-	4.700	300
*	2032	<b>VATHY.</b> Nos 1 à 11, 1a. - TB .....	(Ph.C)	11	630	150
*	2033	<b>WALLIS ET FUTUNA. France-Libre.</b> Nos 92 à 124. - TB .....	(Web)	33	860	150
*	2034	— <b>Collection. 1920-1962</b> (Poste, PA, Taxe, BF), complète sauf Poste 92/124 et Taxe 24/36. - TB ..	(Web)	-	930	50
**	2035	— — <b>1963-2006</b> (Poste, PA, BF), quasiment complète sauf diverses valeurs modernes, ex * avant 1976, en 1 album. - TB .....		-	—	100
*	2036	<b>YUNNAN FOU.</b> Nos 1 à 15. - TB.....	(Ph.C)	15	1.050	220
*	2037	— Nos 16 à 32, le 30 pli. - TB .....	(Web)	17	385	60
*	2038	— Nos 33 à 66. - TB .....	(Web)	34	495	100

## ZANZIBAR

*	2039	Nos 1 à 11 (2) sauf 9, 12, 17 à 31 sauf 27, 47 à 57, Taxe 1 à 5. - TB.....	(Web)	44	2.330	450
*	2040	<b>Erreur "annas". No 3b, très frais.</b> - TB .....	(Ph.C)	1	200	60
*	2041	<b>No 9.</b> - TB .....	(Ph.C)	1	600	180
*	2042	Nos 12, 13 fortes charnières, 15. - TB.....	(Web)	3	760	150
*	2043	<b>No 14.</b> - TB .....	(Ph.C)	1	260	70
*	2044	<b>No 16</b> , fortes charnières mais TB.....	(Ph.C)	1	530	120
	2045	<b>No 32</b> , obl cad 25.7.97 sur petit fragment. - TB.....	(Ph.C)	1	210	60
	2046	Nos 63, 64, sur supports. - TB.....	(Ph.C)	2	320	80
	2047	<b>No 68</b> , sur petit fragment. - TB .....	(Ph.C)	1	530	150
	2048	<b>No 69</b> , sur support. - TB.....	(Ph.C)	1	530	120
(*)	2049	<b>Taxe. Non dentelés. No 3a</b> , bloc de six interpanneaux mill. 4, petit bdf. - TB .....	(Ph.C)	6	—	250

## COLLECTIONS

	2050	<b>1885-1920</b> (Poste), valeurs diverses <b>d'Algérie</b> à <b>Vathy</b> , des doubles, multiples, 田 *, etc., en 1 album, tous états.....	(Web)	-	—	600
*	2051	<b>Taxe type Duval. 1893-1933</b> , valeurs et colonies diverses, 62 ex et 14 ☒ affts et obl divers. - TB...	(Web)	108	—	150
*	2052	<b>Extrême Orient. 1951-1971</b> (Poste, PA, BF), Cambodge, Laos, Vietnam nord et sud, en 1 album. - TB .....		-	—	150







Nos des lots		Nb. de timbres	Cote	Prix de départ
* 2053	<b>Afrique après indépendance. 1957-1971</b> (Poste, PA, BF), nombreuses séries pour thématiques, de <b>Afars et Issas à Tchad</b> , en 4 albums. - TB.....	-	—	400
<b>LOTS</b>				
* 2054	<b>1886-1945</b> (Poste), colonies diverses dont qqs variétés et 3 épreuves. - TB..... (Web)	82	—	700
* 2055	<b>1890-1944</b> (Poste, PA), Colonies et valeurs diverses dont variétés, ND, qqs ex (*). - TB..... (Web)	68	—	400
* 2056	<b>1896-1946</b> (Poste, PA), colonies, valeurs et multiples divers, dont <b>Inde, Indochine</b> , nombreux obl, en 2 classeurs, tous états.....	-	—	100
☒ 2057	<b>1902-1949</b> , 30 ☒ ou CP, affts et obl divers + 9 CP entiers neuves. - TB..... (Web)	123	—	150
* 2058	<b>Surchargés 1912, chiffres espacés</b> de colonies diverses entre <b>Côte d'Ivoire et Sénégal</b> , majorité en ☐ ou ☒ avec ordinaires. - TB..... (Web)	126	7.300	800
(*) 2059	<b>Epreuves d'artistes 1938-1957</b> (Poste, PA), colonies diverses, majorité en noir sur cuvette avec ou sans signatures. - TB..... (Web)	17	—	200
** 2060	<b>1945-1946</b> (Poste, PA), ensemble de valeurs et séries, d' <b>AEF à Wallis</b> dont "Tchad au Rhin", tous en blocs de dix, + divers multiples. - TB (liste s. demande)..... (Web)	-	—	500
(*) 2061	<b>Epreuves d'artistes 1947-1957</b> , AEF et AOF, 6 épreuves en noir sur cuvette avec signatures. - TB.. (Web)	6	—	100
2062	<b>Colonies diverses</b> , nombreux pays représentés, doubles et multiples dont des ex * ou **, en 4 classeurs. - TB ou B.....	-	—	150

## PAYS DIVERS

Nos des lots		Nb. de timbres	Cote	Prix de départ
<b>ALLEMAGNE</b>				
☒ 2063	<b>Brême. No 9, obl rectangulaire "BREMEN/Bahnhof."</b> sur lettre consolidée pour Liverpool 1865. - TB. - R..... (Ph.C)	1	—	500



2064

☒ 2064	<b>Wurtemberg. Nos 1(2) + 5, obl cachet demi rond "Oberturkh/27-5" sur ☒ pour Riga.</b> - TB. - RR(Ph.1)	3	—	4.500
☒ 2065	<b>Faire part de baptême 1841</b> dans son ☒ illustrée style <b>Valentine</b> . - TB..... (Web)	-	—	60
* 2066	<b>No 2.</b> - TB..... (Ph.C)	1	650	120
* 2067	<b>No 3</b> , gomme diminuée mais <b>très frais</b> et TB..... (Ph.C)	1	1.350	250
(*) 2068	<b>No 3a, orange.</b> - TB..... (Web)	1	1.500	80
* 2069	<b>No 9</b> , adhérences au verso. - TB..... (Ph.C)	1	2.200	250
* 2070	<b>No 10</b> , gomme diminuée sinon TB. - R..... (Ph.C)	1	3.000	300
* 2071	<b>No 24</b> , large charnière sinon TB..... (Web)	1	600	60
* 2072	<b>No 34</b> , gomme altérée sinon TB..... (Ph.C)	1	650	100
* 2073	<b>No 35, très frais.</b> - TB. - R..... (Ph.C)	1	2.000	400
* 2074	<b>No 50a, brun-rouge</b> , + un ordinaire pour comparaison, fortes charnières mais TB. - R..... (Ph.C)	2	6.000	400
* 2075	<b>No 64.</b> - TB..... (Web)	1	500	90
* 2076	<b>Type II. No 64a.</b> - TB..... (Web)	1	700	100
☒ 2077	<b>Deux ☒ entier</b> 3p brun et 10p rouge + 68(2), obl Stuttgart Mai 1906. - TB..... (Web)	4	—	50
* 2078	Nos 76 à 80. - TB..... (Web)	5	1.000	150
* 2079	<b>Dentelé 14. No 76a.</b> - TB (Mi. #78B, Certificat Oechsner)..... (Ph.C)	1	700	100



Nos des lots		Nb. de timbres	Cote	Prix de départ
**	2080	Nos 348 à 358. - TB	(Ph.C)	11 740 130
**	2081	Nos 368 à 370, 390 à 393, 416 à 425. - TB	(Web)	17 760 150
**	2082	Nos 379 à 389, 380a. - TB	(Ph.C)	12 1.122 200
**	2083	Nos 401 à 414. - TB	(Ph.C)	19 1.300 200
**	2084	Nos 435 à 438, 462 à 466. - TB	(Web)	9 430 80
**	2085	<b>Wagner. No 478, bdf.</b> - TB	(Ph.C)	1 900 170
**	2086	Nos 513 à 521. - TB	(Web)	9 541 90

2093



*	2087	<b>Poste Aérienne. Précurseurs. Michel 5, Flugpost/Gotha.</b> - TB (cote Michel)	(Web)	1 500 80
*	2088	— <b>Michel 11a, Liegnitz bräunlichrot, bdf.</b> - TB (cote Michel)	(Ph.C)	1 700 100
**	2089	— <b>Michel V (Yv. E), surchargé "E.EL.P."</b> - TB. - R (cote Michel)	(Ph.C)	1 2.200 300
**	2090	— Nos 20 à 26. - TB	(Ph.C)	7 1.583 280
**	2091	— Nos 27 à 34. - TB	(Ph.C)	8 1.171 200
**	2092	— <b>Zeppelin. Nos 35 à 37.</b> - TB	(Web)	3 525 100
**	2093	— <b>Polar Fahrt. Nos 40 à 42, très frais.</b> - TB. - R	(Ph.I)	3 4.000 800
**	2094	— Nos 43 à 53. - TB	(Web)	11 756 100
☒	2095	<b>Poste militaire. Crête Nov 1944. Mi. N°7A, sur ☒.</b> - TB (cote Michel)	(Web)	1 700 80
☒	2096	— <b>Mi. N°10bII, obl cad Oelsnitz (Erzgeb) 13.4.45, sur ☒.</b> - TB (cote Michel)	(Web)	1 1.300 100
☒	2097	<b>Emissions privées. Mindelheim. Michel 1, obl Kirchheim 25.2.46 sur ☒ locale.</b> - TB (cote Michel)	(Web)	1 400 60
*	2098	— <b>Oldenburg. Blocs-feuillets. Michel 1 et 2.</b> - TB (cote Michel)	(Web)	2 700 50
**	2099	<b>Bloc feuillet. IPOSTA. No 1.</b> - TB. - R	(Ph.C)	1 1.500 280
**	2100	<b>Timbres de carnets. No 83 (Mi. #S1.2), en ☐ avec Pub Apfelwein.</b> - TB (cote Michel)	(Ph.C)	1 550 70
**	2101	— <b>Nos 98 + 100 (Mi. #W11aa), en ☐ bdf.</b> - TB (cote Michel)	(Web)	2 500 70
**	2102	— <b>Nos 139 + 142 (Mi. #KZ9), 2 ☐ tête-bêche avec intervalle guilloché et "H 31.48.21" olive (Mi. #6), formant ☐.</b> - TB (cote Michel)	(Web)	4 600 90
*	2103	— Nos 421 à 423 (Mi. #KZ13 à KZ16), tous en ☐ avec pont guilloché ou pubs et timbres **. - TB (cote Michel)	(Web)	8 750 90
*	2104	— Nos 427 et 428 (Mi. #WZ5 et WZ8), en ☐ avec pont guilloché et les timbres **. - TB (cote Michel)	(Web)	4 540 80
*	2105	— Nos 427 et 428 (Mi. #S93 et S99), en ☐ avec pont X ou pub. - TB (cote Michel)	(Web)	4 480 50
	2106	— <b>No 428 (Mi. #S85), encadré de deux pubs.</b> - TB (cote Michel)	(Web)	1 600 80
**	2107	— <b>No 435 (Mi. #WZ6), ☐ avec deux intervalles Z, bdf.</b> - TB (cote Michel)	(Web)	2 500 80
**	2108	— <b>No 435 (Mi. #WZ7), ☐ avec deux intervalles Z + pub, bdf.</b> - TB (cote Michel)	(Web)	2 500 80
**	2109	— <b>No 436 (Mi. #WZ8), ☐ avec deux intervalles Z.</b> - TB (cote Michel)	(Web)	2 450 70
	2110	— <b>No 436 (Mi. #S97), encadré de deux pubs + intervalles Z à gauche.</b> - TB (cote Michel)	(Web)	1 550 80
	2111	— <b>No 436 (Mi. #S98), ☐ avec pub et intervalle Z à gauche.</b> - TB (cote Michel)	(Web)	1 450 60
*	2112	<b>Collection. 1872-1902 (Poste), valeurs moyennes entre les N°1 et 75.</b> - TB, B ou pd	(Web)	61 5.600 300
**	2113	— <b>1905-1945 (Poste, PA, BF, Service, etc.), valeurs moyennes et séries complètes dont Ostropa pd, bel ensemble.</b> - TB	(Web)	- 8.500 500

#### REPUBLIQUE FEDERALE ALLEMANDE

**	2114	<b>Cor de Poste. Nos 9 à 24.</b> - TB	(Ph.C)	16 2.418 300
**	2115	— Nos 9 à 24. - TB	(Ph.C)	16 2.418 300
*	2116	<b>Timbres de carnets (cote Michel). No 16 (Michel #S6), ☐ avec intervalle X.</b> - TB	(Web)	2 450 40
*	2117	— <b>No 16 (Michel #S8), encadré de 2 intervalles X.</b> - TB	(Web)	1 550 50
*	2118	<b>Collection. 1949-1999 (Poste, BF), complète dont Cor de Poste, ex ** après 1980.</b> - TB	(Web)	- 4.500 200
**	2119	— <b>1951-1954 (Poste), diverses valeurs de carnets, Cor de poste et T Heuss, ☐, ☐, ☐, etc., avec pub ou bdf X ou guilloché, des ex *.</b> - TB	(Web)	190 — 400

#### BERLIN

*	2120	<b>Surcharge rouge. Nos 1B à 18B.</b> - TB	(Web)	14 700 100
**	2121	Nos 21 à 27. - TB	(Web)	7 900 120
*	2122	<b>Blocs et feuillets. Réforme monétaire. No 1.</b> - TB	(Web)	1 600 90
*	2123	<b>Collection. 1948-1990 (Poste, BF), complète sauf la Berlin "rouge".</b> - TB	-	3.000 200
*	2124	— <b>1949 (Poste), diverses valeurs courantes monuments de carnets, ☐, ☐, tête-bêche, etc., avec pubs.</b> - TB	(Web)	71 — 250

## ALLEMAGNE ORIENTALE

**	2125	<b>Poste locale 1945. Niesky.</b> Michel Nos 8 à 10, tous bdf. - TB ..... (Web)	3	—	40
**	2126	<b>Zone soviétique d'occupation. Thuringe. Blocs et feuillets. No 2.</b> - TB (cote Michel) ..... (Web)	1	1.500	200
**	2127	— — — <b>No 4.</b> - TB (cote Michel) ..... (Web)	1	500	70
*	2128	<b>Carnets.</b> Michel #46 à 60, majorité bdf, la série complète. - TB (cote Michel)..... (Web)	84	3.000	300

## BELGIQUE

*	2129	<b>Dentelé 14 ½. No 16B.</b> - TB ..... (Ph.C)	1	750	120
*	2130	<b>Dentelé 12 ½x 13 ½ No 16C.</b> - TB ..... (Ph.C)	1	1.000	100
*	2131	Nos 17, 18, 18a, fortes charnières sinon TB..... (Web)	3	1.210	100
**	2132	<b>No 19.</b> - TB ..... (Ph.C)	1	1.200	200
*	2133	<b>No 21,</b> fortes charnières sinon TB. - R..... (Ph.C)	1	3.300	300
*	2134	Nos 22 à 23a, 24 à 25a. - TB..... (Web)	6	1.540	100
*	2135	Nos 26, 26a, 27, 27a adhésions, 28 à 29a, 30 à 33a, 34, 34a, 35, 35a. - TB..... (Ph.C)	16	3.600	300
*	2136	Nos 36, 36a. - TB ..... (Ph.C)	2	1.000	150
*	2137	<b>No 37, très frais.</b> - TB. - R ..... (Ph.C)	1	2.300	400
	2138	<b>No 37,</b> obl roulette. - TB ..... (Ph.C)	1	900	150
*	2139	Nos 38 à 41. - TB ..... (Web)	4	1.175	100
*	2140	<b>Roi casqué. No 176.</b> - TB ..... (Web)	1	460	70
*	2141	<b>Anvers.</b> Nos 266A à 266K. - TB ..... (Web)	9	560	90
*	2142	<b>"L" couronné.</b> Nos 272A à 272K. - TB ..... (Web)	9	810	130
*	2143	<b>Cardinal Mercier.</b> Nos 342 à 350, quasiment **, très frais. - TB ..... (Web)	9	605	150
**	2144	<b>Grande Orval.</b> Nos 363 à 374, les 366 et 368 *, très frais. - TB ..... (Ph.C)	12	2.855	500

2145



**	2145	<b>Braine l'Alleud.</b> Nos 374A à 374K, très frais. - TB. - R..... (Ph.I)	9	6.460	1.300
**	2146	<b>Blocs et feuillets.</b> Nos 26 à 29. - TB ..... (Web)	4	675	100
*	2147	<b>Timbres pour bagages.</b> Nos 1 à 23, qqs ex **, - TB ..... (Ph.C)	23	1.000	150

2149



2150



*	2148	<b>Colis postaux. "Roue ailée".</b> Nos 48 à 55. - TB. - R (certificats Berlingin et Kaiser)..... (Ph.C)	8	2.615	500
*	2149	— — <b>No 56,</b> une dent à peine courte à droite mais TB. - R (certificat Kaiser)..... (Ph.I)	1	2.000	300
*	2150	— — <b>No 57, jolie pièce.</b> - TB. - R (certificat Kaiser) ..... (Ph.I)	1	4.000	1.000
*	2151	— Nos 58 à 78, 128 à 134. - TB..... (Web)	28	968	150
*	2152	— Nos 79 à 99. - TB ..... (Ph.C)	21	1.407	230
*	2153	— Nos 100 à 127. - TB ..... (Ph.C)	28	1.426	250
	2154	<b>Collection. 1849-1863,</b> nuances et obl diverses, + 5 ex neufs dont 7, 9, 13A et 13B. - TB, B ou pd. (Web)	23	—	200
*	2155	— <b>1884-1969</b> (Poste, PA, Taxe, C.Px, etc.), valeurs moyennes et séries complètes, Poste complète après 1933, 1 album. - TB..... (Web)	-	16.000	700





EVALUATEM LIT



Nos des lots		Nb. de timbres	Cote	Prix de départ
☒ 2156	<b>CHINE. Lot. Entiers postaux 1901-1902</b> , 3 CP et 2 CP Kouang-Tchéou, affrts et obl divers. - TB .. (Web)	6	—	100
* 2157	— <b>Bureaux japonais</b> . Nos 20, 21. - TB. - R ..... (Ph.I)	1	2.600	1.000



2157



** 2158	<b>COLOMBIE. Poste Aérienne. CCNA. Nos 10 + 12, 36</b> 日 se tenant formant feuille complète de 72 ex. - TB..... (Web)	72	5.760	450
** 2159	— — <b>Nos 11 + 13, 34</b> 日 se tenant, formant feuille complète de 68 ex. - TB ..... (Web)	68	5.440	450
** 2160	— <b>Télégraphe. No 6</b> , 2 panneaux de 90 ex. - TB..... (Web)	180	90	30



2161

** 2161	<b>EGYPTE. Canal de Suez. No 3</b> , feuille de 120 ex. - TB ..... (Ph.I)	120	12.000	1.500
---------	---	-----	--------	-------

**ESPAGNE**

2162	<b>No 4</b> . - TB ..... (Ph.C)	1	900	150
2163	<b>No 5</b> . - TB. - R ..... (Ph.I)	1	2.500	400
2164	<b>No 16</b> . - TB ..... (Ph.C)	1	550	100
2165	<b>No 19, très frais</b> . - TB. - R ..... (Ph.I)	1	3.500	700
2166	<b>No 21</b> . - TB ..... (Ph.C)	1	475	70

2163



2167



2165



* 2167	<b>No 36, très frais</b> . - TB ..... (Ph.I)	1	1.300	250
* 2168	<b>No 37</b> . - TB ..... (Ph.C)	1	900	180
* 2169	<b>No 40</b> . - B. - R..... (Ph.C)	1	4.000	300
* 2170	<b>No 42</b> . - TB ..... (Ph.C)	1	600	120

Nous établissons gracieusement, sur demande, un certificat pour les pièces d'une valeur supérieure à 400 €  
 Pour les pièces d'un montant inférieur à 400 €, nous vous demanderons une participation de 10 € par certificat.





C. VALIENTE LITOGRAFO BOGOTA.



- ☒ 2171 **No 49 (4 dont un touché), obl cad roue 2, sur ☒ recommandée de Barcelone Juin 60 pour la France.** - TB. - RR ..... (Ph.I) 4 — 3.000



2171

- 2172 **No 50.** - TB. - R ..... (Ph.C) 1 1.700 300
- \* 2173 **No 68,** fortes charnières et tangent au filet à droite (mais intact), TB d'aspect..... (Ph.C) 1 1.650 100
- (\*) 2174 **No 75** - B..... (Ph.C) 1 4.200 150
- \* 2175 **No 76.** - B..... (Ph.C) 1 2.000 200
- \* 2176 **No 85,** fortes charnières sinon TB..... (Ph.C) 1 1.200 180
- (\*) 2177 **No 111.** - TB ..... (Ph.C) 1 1.800 90
- \* 2178 **No 127,** larges charnières sinon TB ..... (Ph.C) 1 650 90
- \* 2179 **No 128,** fortes charnières et léger manque de gomme, TB d'aspect ..... (Ph.C) 1 2.600 200
- (\*) 2180 **No 139,** signature d'expert transparaisant légèrement au recto sinon TB ..... (Ph.C) 1 2.500 150
- \* 2181 **No 149.** - TB ..... (Ph.C) 1 900 120
- \* 2182 **No 161,** pos. 80. - TB ..... (Ph.C) 1 575 90
- \* 2183 **No 162,** pos. 66. - TB ..... (Ph.C) 1 1.750 190
- \* 2184 **No 162,** pos. 70. - TB ..... (Ph.C) 1 1.750 80
- \* 2185 **No 182.** - TB ..... (Web) 1 460 60
- \*\* 2186 **No 195.** - TB ..... (Web) 1 340 50
- (\*) 2187 Nos 210, 211. - TB..... (Web) 2 1.950 90
- \* 2188 Nos 226 à 235. - TB ..... (Web) 10 950 150
- \* 2189 Nos 242 à 253, 250a, 251a, 252a, 246(2) + 20c violet. - TB..... (Web) 18 650 90
- \*\* 2190 Nos 259 à 271. - TB ..... (Ph.C) 13 1.500 280
- \* 2191 Nos 272 à 286, 280a, 287b, 287c. - TB ..... (Web) 19 595 90
- \* 2192 Nos 300 à 328. - TB ..... (Web) 29 690 100
- \* 2193 Nos 329 à 338. - TB ..... (Web) 10 650 100
- \* 2194 Nos 429 à 441, Exprès 10. - TB ..... (Web) 14 740 120
- \* 2195 **Montserrat.** Nos 473 à 485, + Exprès 13. - TB..... (Ph.C) 14 1.700 250
- \*\* 2196 **Chiffres de contrôle au verso.** Nos 499A\* à 507A, le 505A\*, + 502 non coté. - TB..... (Web) 8 485 90
- (\*) 2197 **Sous-marins. Essai en noir sur carton.** Nos 624 à 629, en 田 cdf. - TB (cote Edifil #775Pi/780Pi)..... (Web) 24 983 50
- \* 2198 **No 629.** - TB ..... (Web) 1 540 50
- \*\* 2199 Nos 644 à 652, le 651 \*, le 650 pli. - TB ..... (Ph.C) 9 725 150
- \*\* 2200 Nos 674 à 675A, 677 à 690A sauf 687A. - TB ..... (Web) 30 820 130
- \*\* 2201 **No 704.** - TB ..... (Web) 1 400 80
- \* 2202 **Carlistes.** Nos 1a (fente) à 6, le 4 gomme altérée. - TB..... (Web) 6 1.131 150
- \* 2203 **Courrier de campagne.** NE46 à NE55. - TB (N°et cote Edifil)..... (Web) 10 515 80



2213

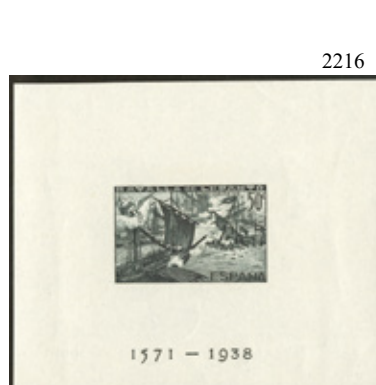

2216







Nos des lots		Nb. de timbres	Cote	Prix de départ
* 2204	<b>Poste Aérienne. No 4.</b> - TB ..... (Ph.C)	1	775	120
** 2205	— <b>No 16.</b> - TB ..... (Web)	1	225	40
* 2206	— <b>No 193, très frais.</b> - TB ..... (Web)	1	400	70
** 2207	— <b>No 194.</b> - TB ..... (Web)	1	650	100
** 2208	— Nos 202 à 211. - TB ..... (Web)	10	600	120
** 2209	— Nos 236, 237. - TB ..... (Web)	2	350	50
** 2210	— <b>Caudillo. No 246.</b> - TB ..... (Ph.C)	1	850	150
** 2211	<b>Blocs feuillets. Non dentelés. Nos 1a, 2a.</b> - TB ..... (Web)	2	1.400	280
* 2212	— — <b>No 8a.</b> - TB ..... (Web)	1	350	50
* 2213	— <b>No 9, N°0725.</b> - TB ..... (Ph.I)	1	1.400	250
* 2214	— <b>Non dentelés. No 10a, N°39117.</b> - TB ..... (Ph.I)	1	550	90
* 2215	— <b>Sous-marins. No 11,</b> gomme légèrement jaunie sinon TB ..... (Web)	1	625	100
** 2216	— <b>Non dentelés. Nos 15, 16.</b> - TB ..... (Ph.C)	2	1.400	250
* 2217	<b>Collection. 1850-1899</b> (Poste, Guerre, Service), entre les N°1 et 209, des séries complètes, qqs ex obl au début et des ex (*). - TB, B ou pd ..... (Web)	186	—	700
* 2218	— <b>1901-1949</b> (Poste, PA, BF, Bienfaisance, locaux, etc.), valeurs moyennes et séries complètes, nombreux ex **. - TB ..... (Web)	-	10.000	800
** 2219	— <b>1949-1995</b> (Poste, PA, BF), bel ensemble complet sauf PA 246, majorité des ex * avant 1962, en 1 album. - TB ..... (Web)	-	—	400



☒ 2220	<b>FINLANDE. No 1, sur lettre, jolie pièce.</b> - TB. - RR ..... (Ph.I)	1	13.500	4.500
☒ 2221	— <b>No 2, obl Helsingfors 9/4 1857, sur ☒ pour Dorpat.</b> - TB. - RR (certificats Gumesson et Bühler) .. (Ph.I)	1	3.500	1.800
☒ 2222	— <b>No 2, obl cad Helsingfors + plume, sur lettre 11/10 58 pour Gamlakarleby, jolie pièce.</b> - TB. - R(Ph.C)	1	2.250	1.000



**GRANDE-BRETAGNE**

☒ 2223	<b>Penny Black. No 1 (entamé en bas) bdf intégral avec inscriptions marginales + un voisin,</b> obl rosette noire sur lettre du 8 Août 41 pour Edimbourg, superbe d'aspect. - R..... (Ph.I)	1	—	1.500
2224	<b>No 2 (SG #5) obl cad rouge,</b> tangent au filet en haut. - TB. - R..... (Ph.C)	1	—	800
☒ 2225	<b>No 7 (SG #55), obl gc 18</b> sur lettre avec cad d'entrée 23 Août 55 pour Pau et réexpédiée, jolie pièce. - TB. - R..... (Ph.I)	1	—	700











Nos des lots		Nb. de timbres	Cote	Prix de départ
(*) 2279	NEPAL. Scott #11a, 1/2a rouge orange, 日 tête-bêche, jolie pièce. - TB. - RR..... (Ph.C)	2	—	2.000
* 2280	NOUVELLE-ZELANDE. No 8, très frais. - TB. - R..... (Ph.C)	1	3.000	1.000
<b>PAYS-BAS</b>				
2281	Nos 1, 1a, 1c, 2 à 6. - TB..... (Web)	8	717	90
* 2282	Nos 4 dent courte, 5. - TB..... (Web)	2	970	80
* 2283	No 11, fortes charnières sinon TB..... (Ph.C)	1	2.600	100
(*) 2284	No 12. - TB..... (Ph.C)	1	3.000	150
* 2285	Nos 23a, 26a, 28. - TB..... (Ph.C)	3	1.625	180
* 2286	No 27, une dent courte dans un angle. - TB..... (Ph.C)	1	1.200	180
* 2287	No 43. - TB..... (Ph.C)	1	675	100
* 2288	No 45, forte charnière sinon TB..... (Ph.C)	1	825	80
* 2289	Nos 47, 47a. - TB..... (Web)	2	1.115	100
* 2290	No 48. - TB..... (Ph.C)	1	925	80
* 2291	No 64. - TB..... (Ph.C)	1	1.000	150
* 2292	No 93. - TB..... (Ph.C)	1	1.000	150
** 2293	Poste Aérienne. Oiseaux. Nos 12, 13. - TB..... (Web)	2	700	100
* 2294	Télégraphe. Nos 1 à 6, 8, 9 (*), 10. - TB ou B..... (Web)	9	1.980	100
* 2295	Collection. 1867-1969 (Poste, PA, BF, Taxe), valeurs moyennes et séries complètes, ensemble quasiment complet après 1919. - TB ou B..... (Web)	-	15.200	500

2296



2298



- ☒ 2296 PEROU. Afft mixte. Enveloppe entier 10c soleils et armoiries + GB 49 (12 dont 5 ex def), obl gc anglais "C 38" de Callao, Avril 79 pour la France. - TB. - RR..... (Ph.I) 13 — 3.500
- (\*) 2297 POLOGNE. Carnet d'essais de timbres pour le concours pour l'exposition philatélique 8/11 XI 42, comprenant 21 valeurs et oblitération de Kolo. - TB. - R..... (Ph.C) 21 — 1.500
- ☒ 2298 ROUMANIE. No 25, obl cad Braïla 3 Oct 71 sur ☒ avec taxe crayon "15" pour Florence, jolie pièce. - TB. - R..... (Ph.I) 1 — 800

2299



- ☒ 2299 RUSSIE. Afft à 20k. No 17B (20 dont trois def), sur lettre de Mars 72 pour Gênes, jolie pièce. - TB. - RR..... (Ph.I) 20 — 2.500
- 2300 — No 37. - TB..... (Ph.C) 1 1.000 160
- \*\* 2301 RYU-KYU. Gouvernement semi autonome. No 19. - TB. - R..... (Ph.C) 1 2.250 900

## SUISSE

2302 Genève. Demi double No 1A, jolie pièce. - TB. - RRR..... (Ph.I) 1 10.000 4.000

2302



2303 — Nos 2 et 3A, réparés, 8 faux. - B..... (Web) 3 — 200

☒ 2304 — Grand Aigle. No 3, sur lettre locale de Genève Août 48, jolie pièce. - TB. - RR (Certificat K. Kimmel)..... (Ph.I) 1 4.000 1.500

(\*) 2305 — No 4. - TB..... (Ph.C) 1 500 100

2304



\* 2306 Papier mince. No 26d, 田 (touchés en haut et en bas), TB d'aspect. - R..... (Ph.C) 4 16.000 3.500

2307



☒ 2307 — No 32 (3) + 29a (Zum. 22Aa(3) + 25B), obl cad Basel 21 Déc 54 sur lettre pour Strasbourg, un ex filet légèrement touché mais superbe. - RRR..... (Ph.I) 4 — 6.000

\* 2308 Deux Mythen. No 142. - TB..... (Ph.C) 1 800 90

(\*) 2309 Gratis. Tête-bêche. No 1b, □□ - TB. - R..... (Ph.C) 2 — 600

\*\* 2310 VATICAN. Provisoire. Nos 60 à 65, le 63 infime froissure de gomme. - TB..... (Ph.C) 6 3.500 500

\* 2311 — Collection. 1929-2005 (Poste, PA, BF, Exprès, Taxe, C.Px), quasiment complète sauf Provisoire et divers, ex \*\* après 1960. - TB..... (Web) - 4.000 200

## LOTS

\*\* 2312 Moyen Orient. 1923-1959 (Poste, Taxe), Palestine, Transjordanie, Jordanie, valeurs diverses par multiples dont 田, des ex \* et divers obl. - TB..... (Web) - — 200

2313 Europe et Outremer, nombreux pays représentés en 8 classeurs en un carton, tous états..... - — 300

2314 Europe, petites valeurs diverses sur pages d'album, tous états..... (Web) - — 30

☒ 2315 Divers Monde, 60 plis, ☒, CP ou EP, affts, obl et destinations divers, tous états..... (Web) - — 300





*Depuis 1927, date de leur création par Octave Roumet, nos Ventes sur Offres (plus de 600.000 lots catalogués) ont permis :*

- ✦ *A nos clients vendeurs de réaliser leur collection ou leurs timbres rares dans les meilleures conditions possibles.*
- ✦ *A nos clients acheteurs d'acquérir en toute confiance les pièces ou les lots qu'ils désiraient.*



## **VENDEURS**

*Nous rappelons que la préparation d'une vente représente un travail long et minutieux. Nous demandons à nos clients qui désireraient profiter des avantages de nos Ventes sur Offres ou de nos Ventes à Prix Nets de prendre contact avec nous dès maintenant.*

## **ACHAT**

*Nous sommes toujours acheteurs de lots, collections ou pièces rares à l'unité; Nos règlements sont effectués au comptant quelle qu'en soit l'importance.*

## **VENTE A LA COMMISSION**

*Nous acceptons de vendre à l'amiable, pour le compte de nos clients, des collections ou des pièces rares.*

